

รายงานการศึกษา

เรื่อง

**สารสนเทศภูมิศาสตร์เพื่อพัฒนาและส่งเสริม  
การจัดการเรียนรู้ของประเทศไทย**



สำนักมาตรฐานการศึกษาและพัฒนาการเรียนรู้  
สำนักงานเลขาธิการสภาการศึกษา



## คำนำ

หนังสือ “สารสนเทศภูมิศาสตร์เพื่อพัฒนาและส่งเสริมการจัดการเรียนรู้ของคนไทย” เล่มนี้ สำนักงานเลขาธิการสภาการศึกษา (สกศ.) จัดทำขึ้นเพื่อเป็นฐานข้อมูลเกี่ยวกับแหล่งการเรียนรู้ ตามพระราชบัญญัติการศึกษาแห่งชาติ พ.ศ.2542 และที่แก้ไขเพิ่มเติม (ฉบับที่ 2) พ.ศ. 2545 รวมทั้งแหล่งข้อมูลและแหล่งการเรียนรู้อื่น อาทิ แหล่งการเรียนรู้ประเภทสถานที่ ได้แก่ พิพิธภัณฑ์สถาน หอศิลป์ ห้องสมุดประชาชน และแหล่งการเรียนรู้ประเภทบุคคล ได้แก่ ครูภูมิปัญญา ผู้บริหารสถานศึกษาต้นแบบ ครูแห่งชาติ และครูต้นแบบ โดยใช้ระบบสารสนเทศภูมิศาสตร์ (Geographic Information System : GIS) ซึ่งบ่งชี้ให้ทราบถึงแหล่งการเรียนรู้ที่มีอยู่ในทุกภูมิภาคและในทุกเขตพื้นที่การศึกษา เพื่อให้ทราบว่าแต่ละเขตพื้นที่การศึกษามีแหล่งการเรียนรู้ประเภทใดที่จะเป็นประโยชน์ต่อการเรียนรู้ของผู้เรียน และผู้เรียนจากต่างเขตพื้นที่การศึกษาที่สนใจสามารถศึกษาเรียนรู้ในเรื่องต่างๆ ได้

ปัจจุบัน รัฐบาลมีเป้าหมายเด่นชัดมุ่งมั่นที่จะสร้างสังคมแห่งการเรียนรู้ตลอดชีวิต เพื่อส่งเสริมสังคมไทยให้เป็นสังคมแห่งการเรียนรู้ที่ไม่หยุดนิ่งในการพัฒนาความรู้ โดยจะร่วมมือกับทุกฝ่ายเพื่อสร้างแหล่งบริการองค์ความรู้ให้กระจายไปทั่วทุกภูมิภาคของประเทศ สอดคล้องกับความต้องการของท้องถิ่น สำนักงานเลขาธิการสภาการศึกษา จึงหวังเป็นอย่างยิ่งว่า หนังสือ “สารสนเทศภูมิศาสตร์เพื่อพัฒนาและส่งเสริมการจัดการเรียนรู้ของคนไทย” จะมีส่วนอย่างสำคัญในการส่งเสริมให้ครู คณาจารย์ ผู้บริหารการศึกษา ผู้บริหารสถานศึกษา บุคลากรทางการศึกษา ผู้เรียน ประชาชน และหน่วยงานที่เกี่ยวข้อง ได้มีโอกาสเข้าถึงและใช้ประโยชน์จากฐานข้อมูลในหนังสือเล่มนี้เพื่อก่อเกิดการเรียนรู้ตลอดชีวิตได้อย่างมีประสิทธิภาพและมีประสิทธิผลอย่างแท้จริง

ศาสตราจารย์ 

(วรเดช จันทรศร)

เลขาธิการสภาการศึกษา

	หน้า
<b>บทสรุปสำหรับผู้บริหาร</b>	<b>ก-จ</b>
<b>บทที่ 1 บทนำ</b>	<b>1</b>
1.1 ความเป็นมา	1
1.2 วัตถุประสงค์	2
1.3 ขอบเขตของการดำเนินงาน	2
1.4 คำถามของการศึกษา	3
1.5 วิธีการดำเนินงาน	3
1.6 ผลที่คาดว่าจะได้รับ	5
1.7 กรอบแนวคิด	7
<b>บทที่ 2 แนวคิด หลักการ และเอกสารที่เกี่ยวข้อง</b>	<b>8</b>
2.1 สาระบัญญัติตามพระราชบัญญัติการศึกษาแห่งชาติ	8
2.2 แผนนโยบายเพื่อดำเนินการตามแผนการศึกษาแห่งชาติ	9
2.3 แผนนโยบายรัฐบาล	10
2.4 แนวคิดการปฏิรูปการเรียนรู้	10
2.5 แนวคิดเกี่ยวกับการเรียนรู้ตลอดชีวิต	10
2.6 แนวคิดเกี่ยวกับการจัดกิจกรรมการเรียนรู้นอกห้องเรียน	11
2.7 แนวคิดเกี่ยวกับระบบสารสนเทศภูมิศาสตร์	12
2.8 งานวิจัยที่เกี่ยวข้อง	15
<b>บทที่ 3 การดำเนินงานแหล่งการเรียนรู้ ของ สกศ.</b>	<b>20</b>
3.1 การดำเนินงานเกี่ยวกับแหล่งการเรียนรู้	20
3.2 การดำเนินงานโครงการนำร่องเพื่อการปฏิรูปการเรียนรู้ของ สกศ.	22
<b>บทที่ 4 ผลการวิเคราะห์ข้อมูล</b>	<b>26</b>
4.1 การวิเคราะห์ข้อมูล	26
4.2 ผลการวิเคราะห์ข้อมูล	28

	หน้า
<b>ตอนที่ 1</b> ผลการวิเคราะห์แหล่งการเรียนรู้ประเภทต่างๆ ในภาพรวมของ ประเทศ ภูมิภาค และ รายเขตพื้นที่การศึกษา	28
4.2.1 ผลการวิเคราะห์ในภาพรวมของประเทศ	28
4.2.2 ผลการวิเคราะห์รายภาค	49
4.2.3 ผลการวิเคราะห์รายเขตพื้นที่การศึกษา	66
<b>ตอนที่ 2</b> ผลการวิเคราะห์เพื่อหาพื้นที่ที่ควรดำเนินการพัฒนาแหล่งการเรียนรู้ ประเภทต่างๆ เพื่อส่งเสริม สนับสนุนการจัดการเรียนรู้ของคนไทย	85
<b>บทที่ 5</b> สรุป และ ข้อเสนอแนะ	<b>91</b>
5.1 สรุปผลการศึกษา	92
5.2 ข้อเสนอแนะ	95
<b>ภาคผนวก</b>	<b>97</b>
<b>บรรณานุกรม</b>	<b>243</b>
<b>คณะผู้จัดทำ</b>	<b>244</b>

# สารบัญแพนที

	หน้า	
แผนที่ 1	จำนวนแหล่งการเรียนรู้ประเภทบุคคลที่ได้รับการยกย่องเป็นผู้มีผลงาน ดีเด่นในโครงการปฏิรูปการเรียนรู้เพื่อพัฒนาคุณภาพผู้เรียน	29
แผนที่ 2	จำนวนแหล่งการเรียนรู้ประเภทสถานศึกษา ในโครงการปฏิรูปการเรียนรู้ เพื่อพัฒนาคุณภาพผู้เรียน	30
แผนที่ 3	แหล่งการเรียนรู้ตาม พ.ร.บ.การศึกษาแห่งชาติ และแหล่งการเรียนรู้อื่น (ห้องสมุด)	32
แผนที่ 4	แหล่งการเรียนรู้ตาม พ.ร.บ.การศึกษาแห่งชาติ และแหล่งการเรียนรู้อื่น (พิพิธภัณฑ์สถาน หอศิลป์)	33
แผนที่ 5	แหล่งการเรียนรู้ตาม พ.ร.บ.การศึกษาแห่งชาติ และแหล่งการเรียนรู้อื่น (สวนสัตว์ สวนสาธารณะ สวนพฤกษศาสตร์ ฯ)	34
แผนที่ 6	แหล่งการเรียนรู้ตาม พ.ร.บ.การศึกษาแห่งชาติ และแหล่งการเรียนรู้อื่น (อุทยานวิทยาศาสตร์และเทคโนโลยี)	35
แผนที่ 7	แหล่งการเรียนรู้ตาม พ.ร.บ.การศึกษาแห่งชาติ และแหล่งการเรียนรู้อื่น (ศูนย์กีฬาและนันทนาการ)	36
แผนที่ 8	แหล่งการเรียนรู้ตาม พ.ร.บ.การศึกษาแห่งชาติ และแหล่งการเรียนรู้อื่น (โบราณสถาน)	37
แผนที่ 9	แหล่งการเรียนรู้ตาม พ.ร.บ.การศึกษาแห่งชาติ และแหล่งการเรียนรู้อื่น (ศาสนสถาน)	38
แผนที่ 10	แหล่งการเรียนรู้ตาม พ.ร.บ.การศึกษาแห่งชาติ และแหล่งการเรียนรู้อื่น (อนุสรณ์สถาน)	39
แผนที่ 11	แหล่งการเรียนรู้ตาม พ.ร.บ.การศึกษาแห่งชาติ และแหล่งการเรียนรู้อื่น (ศูนย์วัฒนธรรม)	40
แผนที่ 12	แหล่งการเรียนรู้ตาม พ.ร.บ.การศึกษาแห่งชาติ และแหล่งการเรียนรู้อื่น (สภาวัฒนธรรมจังหวัด)	41
แผนที่ 13	แหล่งการเรียนรู้ตาม พ.ร.บ.การศึกษาแห่งชาติ และแหล่งการเรียนรู้อื่น (คนดีศรีสังคม)	42

		หน้า
แผนที่ 14	แหล่งการเรียนรู้ตาม พ.ร.บ.การศึกษาแห่งชาติ และแหล่งการเรียนรู้อื่น (ศิลปินแห่งชาติ)	43
แผนที่ 15	แหล่งการเรียนรู้ตาม พ.ร.บ.การศึกษาแห่งชาติ และแหล่งการเรียนรู้อื่น (ศิลปินดีเด่นประจำจังหวัดและผู้มีผลงานดีเด่นด้านวัฒนธรรม)	44
แผนที่ 16	ภาพรวมของประเภทแหล่งการเรียนรู้ในโครงการปฏิรูปการเรียนรู้เพื่อพัฒนาคุณภาพผู้เรียน	46
แผนที่ 17	จำนวนแหล่งการเรียนรู้ในภาคเหนือ	53
แผนที่ 18	จำนวนแหล่งการเรียนรู้ในภาคใต้	56
แผนที่ 19	จำนวนแหล่งการเรียนรู้ในภาคกลาง	59
แผนที่ 20	จำนวนแหล่งการเรียนรู้ในภาคตะวันออก	62
แผนที่ 21	จำนวนแหล่งการเรียนรู้ในภาคตะวันออกเฉียงเหนือ	65
แผนที่ 22	จำนวนสถานศึกษาโครงการปฏิรูปการเรียนรู้เพื่อพัฒนาคุณภาพผู้เรียน	69
แผนที่ 23	จำนวนสถานศึกษาในโครงการฝึกอบรมครูโดยใช้โรงเรียนเป็นฐาน	71
แผนที่ 24	จำนวนสถานศึกษาในโครงการวิจัยและพัฒนานโยบายการจัดการศึกษาสำหรับเด็กและเยาวชนผู้มีความสามารถพิเศษ	73
แผนที่ 25	จำนวนสถานศึกษาในโครงการวิจัยและพัฒนารูปแบบและวิธีการในการส่งเสริมผู้นำการใช้นวัตกรรมเทคโนโลยีสารสนเทศเพื่อการศึกษา	75
แผนที่ 26	จำนวนผู้บริหารสถานศึกษาต้นแบบ	77
แผนที่ 27	จำนวนครูแห่งชาติ	79
แผนที่ 28	จำนวนครูต้นแบบ	81
แผนที่ 29	จำนวนครูภูมิปัญญาไทย	83
แผนที่ 30	เขตพื้นที่การศึกษาที่ควรส่งเสริมพัฒนาแหล่งการเรียนรู้ในระยะแรก	88
แผนที่ 31	เขตพื้นที่การศึกษาที่ควรส่งเสริมพัฒนาแหล่งการเรียนรู้ในระยะต่อไป	90

# สารบัญแผนภูมิ

		หน้า
แผนภูมิ 1	การดำเนินงานของแหล่งการเรียนรู้	21
แผนภูมิ 2	แหล่งการเรียนรู้ในโครงการนำร่องเพื่อปฏิบัติการเรียนรู้ เพื่อพัฒนาคุณภาพการศึกษาไทยของ สกศ.	25
แผนภูมิ 3	การวิเคราะห์ข้อมูลแหล่งการเรียนรู้	27
แผนภูมิ 4	ประเภทของโครงการนำร่องเพื่อปฏิบัติการเรียนรู้ ของ สกศ.	45
แผนภูมิ 5	จำนวนแหล่งการเรียนรู้ตาม พ.ร.บ.การศึกษาแห่งชาติและแหล่งข้อมูลอื่น	48
แผนภูมิ 6	จำนวนแหล่งการเรียนรู้ในประเทศไทยจำแนกตามรายภาค	49
แผนภูมิ 7	ร้อยละของแหล่งข้อมูลและแหล่งการเรียนรู้อื่นๆ ในประเทศไทย	51
แผนภูมิ 8	ร้อยละของแหล่งการเรียนรู้ทุกประเภทในภาคเหนือ	51
แผนภูมิ 9	ร้อยละของแหล่งการเรียนรู้ทุกประเภทในภาคใต้	54
แผนภูมิ 10	ร้อยละของแหล่งการเรียนรู้ทุกประเภทในภาคกลาง	57
แผนภูมิ 11	ร้อยละของแหล่งการเรียนรู้ทุกประเภทในภาคตะวันออกเฉียงเหนือ	60
แผนภูมิ 12	ร้อยละของแหล่งการเรียนรู้ทุกประเภทในภาคตะวันออกเฉียงเหนือ	63
แผนภูมิ 13	สัดส่วนของโครงการนำร่องเพื่อปฏิบัติการเรียนรู้ ของ สกศ.	66
แผนภูมิ 14	จำนวนเขตพื้นที่การศึกษาที่มีโครงการนำร่องเพื่อปฏิบัติการเรียนรู้ของ สกศ.	67



# สารบัญตาราง

		หน้า
ตารางที่ 1	จำนวนแหล่งการเรียนรู้โครงงานนำร่องของ สกศ. ในภาคเหนือ	99
ตารางที่ 2	จำนวนแหล่งการเรียนรู้ตาม พ.ร.บ.การศึกษาแห่งชาติ แหล่งข้อมูล และแหล่งการเรียนรู้อื่นในภาคเหนือ	103
ตารางที่ 3	จำนวนแหล่งการเรียนรู้โครงงานนำร่องของ สกศ. ในภาคตะวันออกเฉียงเหนือ	109
ตารางที่ 4	จำนวนแหล่งการเรียนรู้ตาม พ.ร.บ.การศึกษาแห่งชาติ แหล่งข้อมูลและแหล่งการเรียนรู้อื่นในภาคเหนือ	112
ตารางที่ 5	จำนวนแหล่งการเรียนรู้โครงงานนำร่องของ สกศ. ในภาคตะวันออก	115
ตารางที่ 6	จำนวนแหล่งการเรียนรู้ตาม พ.ร.บ.การศึกษาแห่งชาติ แหล่งข้อมูล และแหล่งการเรียนรู้อื่นในภาคตะวันออก	116
ตารางที่ 7	จำนวนแหล่งการเรียนรู้โครงงานนำร่องของ สกศ. ในภาคใต้	117
ตารางที่ 8	จำนวนแหล่งการเรียนรู้ตาม พ.ร.บ.การศึกษาแห่งชาติ แหล่งข้อมูล และแหล่งการเรียนรู้อื่น ในภาคใต้	119
ตารางที่ 9	จำนวนแหล่งการเรียนรู้โครงงานนำร่องของ สกศ. ในภาคกลาง	121
ตารางที่ 10	จำนวนแหล่งการเรียนรู้ตาม พ.ร.บ.การศึกษาแห่งชาติ แหล่งข้อมูล และแหล่งการเรียนรู้อื่น ในภาคกลาง	124
ตารางที่ 11	จำนวนแหล่งการเรียนรู้ทุกประเภท จำแนกเป็นรายภาค	128
ตารางที่ 12	จำนวนครูและนักเรียนในสังกัดสำนักงานคณะกรรมการการศึกษาขั้นพื้นฐาน	129
ตารางที่ 13	จำนวนสถานศึกษาในโครงการฝึกอบรมครูโดยใช้โรงเรียนเป็นฐาน (School-based Training)	136
ตารางที่ 14	สถานศึกษาโครงการปฏิบัติการเรียนรู้เพื่อพัฒนาคุณภาพผู้เรียน	147
ตารางที่ 15	จำนวนสถานศึกษาในโครงการวิจัยและพัฒนานโยบายการจัดการศึกษา สำหรับเด็กและเยาวชนผู้มีความสามารถพิเศษ	159
ตารางที่ 16	จำนวนสถานศึกษาในโครงการวิจัยและพัฒนารูปแบบและวิธีการในการ ส่งเสริมผู้นำการใช้นวัตกรรมเทคโนโลยีสารสนเทศเพื่อการศึกษา (ICT)	160
ตารางที่ 17	จำนวนผู้บริหารสถานศึกษาต้นแบบ	162
ตารางที่ 18	จำนวนครูแห่งชาติ	164
ตารางที่ 19	จำนวนครูต้นแบบ	168
ตารางที่ 20	จำนวนครูภูมิปัญญาไทย	217

**สำ**นักงานเลขาธิการสภาการศึกษา (สกศ.) กระทรวงศึกษาธิการ ได้ดำเนินงานหลายโครงการ เพื่อส่งเสริมและสนับสนุนให้การปฏิรูปการเรียนรู้ประสบผลสำเร็จตามเจตนารมณ์ที่กำหนดไว้ในพระราชบัญญัติการศึกษาแห่งชาติ พ.ศ. 2542 และแก้ไขเพิ่มเติม (ฉบับที่ 2) พ.ศ. 2545 โดยมีการศึกษาวิจัยองค์ความรู้ การสำรวจแหล่งการเรียนรู้ การทดลองนำร่องในสถานศึกษาทุกสังกัด การยกย่องบุคคลที่มีผลงานดีเด่นเป็นแบบอย่างในการพัฒนาคุณภาพการศึกษาไทย อาทิ ครูแห่งชาติ ครูต้นแบบ ครูภูมิปัญญา ผู้บริหารสถานศึกษาต้นแบบ สำนักงานฯ ได้รวบรวมข้อมูลเหล่านี้จัดทำเป็นฐานข้อมูลแหล่งการเรียนรู้ ทั้งที่เป็นประเภทบุคคลและสถานที่ขึ้น โดยใช้เทคโนโลยีระบบสารสนเทศภูมิศาสตร์ (Geographic Information System : GIS) เพื่อให้เห็นความชัดเจนในเชิงพื้นที่และความเชื่อมโยงของข้อมูลอย่างเป็นระบบในภาพรวมระดับเขตพื้นที่การศึกษา ภูมิภาค และภาพรวมของประเทศ ข้อมูลเหล่านี้สามารถจะเอื้อประโยชน์ต่อครู ศึกษานิเทศก์ ผู้เรียน และชุมชนได้มีโอกาสเข้าถึงและเลือกใช้ประโยชน์จากฐานข้อมูลซึ่งเป็นแหล่งการเรียนรู้ ทั้งที่เป็นบุคคลและสถานที่ได้อย่างหลากหลาย สอดคล้องกับความต้องการของตน

ฐานข้อมูลดังกล่าว ประกอบด้วย 21 ชั้นข้อมูล ได้แก่

1. ข้อมูลโครงการนำร่องเพื่อปฏิรูปการเรียนรู้ของ สกศ. ทั้งที่เป็นสถานศึกษานำร่อง และบุคคลที่ได้รับการยกย่องเป็นผู้มีผลงานดีเด่นด้านต่างๆ จำนวน 8 ชั้นข้อมูล กล่าวคือ

- **ประเภทสถานศึกษา :** ได้แก่ 1) โครงการฝึกอบรมครูโดยใช้โรงเรียนเป็นฐาน (School-based Training) 2) โครงการปฏิรูปการเรียนรู้เพื่อพัฒนาคุณภาพผู้เรียน 3) โครงการวิจัยและพัฒนานโยบายการจัดการศึกษาสำหรับเด็กและเยาวชนผู้มีความสามารถพิเศษ 4) โครงการวิจัยและพัฒนารูปแบบและวิธีการในการส่งเสริมผู้นำการใช้นวัตกรรมเทคโนโลยีสารสนเทศเพื่อการศึกษา (ICT)
- **ประเภทบุคคลที่ได้รับการยกย่องเป็นผู้มีผลงานดีเด่น** ได้แก่ 5) ผู้บริหารสถานศึกษาต้นแบบ 6) ครูแห่งชาติ 7) ครูต้นแบบ และ 8) ครูภูมิปัญญาไทย

2. ข้อมูลแหล่งการเรียนรู้ตาม พ.ร.บ.การศึกษาแห่งชาติ พ.ศ. 2542 และที่แก้ไขเพิ่มเติม (ฉบับที่ 2) พ.ศ. 2545 แหล่งข้อมูลและแหล่งการเรียนรู้อื่น จำนวน 13 ชั้นข้อมูล ดังนี้

- แหล่งการเรียนรู้ตาม พ.ร.บ.การศึกษาแห่งชาติ ได้แก่ 1) ห้องสมุดประชาชน 2) พิพิธภัณฑ์สถาน หอศิลป์ 3) สวนสัตว์ สวนสาธารณะ สวนพฤกษศาสตร์ฯ 4) อุทยานวิทยาศาสตร์และเทคโนโลยี 5) ศูนย์กีฬาและนันทนาการ
- แหล่งข้อมูลและแหล่งการเรียนรู้อื่น ได้แก่ 6) โบราณสถาน 7) ศาสนสถาน 8) อนุสรณ์สถาน 9) ศูนย์วัฒนธรรม 10) สภาวัฒนธรรมจังหวัด 11) คนดีศรีสังคม 12) ศิลปินแห่งชาติ และ 13) ศิลปินดีเด่นประจำจังหวัดและผู้มีผลงานดีเด่น ด้านวัฒนธรรม

## ผลการวิเคราะห์ข้อมูล

ผลการวิเคราะห์จะนำเสนอในภาพรวมของประเทศไทย ภูมิภาค และรายเขตพื้นที่การศึกษา โดยจะเน้นการวิเคราะห์ในเรื่องของโครงการนำร่อง ของ สกศ. สรุปได้ดังนี้

### 1. ภาพรวมของประเทศไทย

จากฐานข้อมูลพบว่า ในภาพรวมของประเทศไทยมีแหล่งการเรียนรู้ (ทั้งประเภทบุคคล และสถานที่) รวมทั้งสิ้น 39,415 คน(แห่ง) ประกอบด้วย

1.1 แหล่งการเรียนรู้ที่เป็นโครงการนำร่องเพื่อปฏิบัติการเรียนรู้ของสกศ. มี 8 ประเภทกระจายอยู่ในเขตพื้นที่ต่าง ๆ รวม 1,347 คน(แห่ง) ได้แก่

- สถานศึกษานำร่องจำนวน 573 แห่ง
- บุคคลที่ได้รับการยกย่องเป็นผู้มีผลงานดีเด่น จำนวน 774 คน

1.2 แหล่งการเรียนรู้ตาม พ.ร.บ. การศึกษาแห่งชาติ แหล่งข้อมูลและแหล่งการเรียนรู้อื่น จำนวน 38,068 คน(แห่ง) ได้แก่

- แหล่งการเรียนรู้ตาม พ.ร.บ. การศึกษาแห่งชาติ จำนวน 2,728 แห่ง
- แหล่งข้อมูลและแหล่งการเรียนรู้อื่น จำนวน 35,340 คน(แห่ง)

หมายเหตุ : หน่วยนับ ที่ใช้ในการศึกษา คน(แห่ง) หมายถึงจำนวนแหล่งการเรียนรู้ที่มีทั้งประเภทบุคคล และสถานที่

สำหรับแหล่งการเรียนรู้ที่เป็นโครงการนำร่องของ สกศ. ทั้ง 8 ประเภท ในภาพรวมพบว่า มีโครงการนำร่องฯ กระจายอยู่ในเขตพื้นที่การศึกษา 171 เขต (ร้อยละ 97.7) และมีเพียง 2 เขตพื้นที่ที่มีโครงการนำร่องฯ สูงสุด 7 ประเภทรวมอยู่ในเขตเดียวกัน คือ เชียงใหม่เขต 1, กทม. เขต 2

ส่วนเขตพื้นที่ที่ไม่มีโครงการนำร่องฯ เลย มี 4 เขตพื้นที่ (ร้อยละ 2.3) ได้แก่

- ชัยภูมิ เขต 3 (อ.จัตุรัส เนินสง่า บำเหน็จณรงค์ เทพสถิต หนองบัวระเหว กิ่งอำเภอซับใหญ่)
- หนองบัวลำภู เขต 2 (อ.นากลาง สุวรรณคูหา นาวัง)
- อุตรธานี เขต 4 (บ้านฝื่อ น้ำโสม นาเยung กุดจับ)
- อุตรดิตถ์ เขต 2 (อ.น้ำปาด ท่าปลา ฟากท่า บ้านโคก)

## 2. ผลการวิเคราะห์รายภาค

ผลการวิเคราะห์แหล่งการเรียนรู้ทั้งหมด 39,415 คน(แห่ง) พบว่า ภาคตะวันออกเฉียงเหนือ มีแหล่งการเรียนรู้มากที่สุด 15,837 คน(แห่ง) หรือร้อยละ 40.2 รองลงมาคือ ภาคเหนือ มี 9,254 คน(แห่ง) หรือร้อยละ 23.5 ภาคตะวันออกมีน้อยที่สุดคือ 2,208 คน(แห่ง) หรือร้อยละ 5.6 (ทั้งนี้เหตุผลส่วนหนึ่งอาจเนื่องมาจากจำนวนเขตพื้นที่การศึกษา ซึ่งมีน้อยกว่าภาคอื่นๆ จึงทำให้มีแหล่งการเรียนรู้น้อยตามไปด้วย) สาระโดยสรุปมีดังนี้

**2.1 ภาคเหนือ** มีแหล่งการเรียนรู้ทั้งสิ้น 9,254 คน(แห่ง) จำแนกเป็น โครงการนำร่องของ สกศ. 325 แห่ง แหล่งการเรียนรู้ตาม พ.ร.บ.การศึกษาฯ จำนวน 643 แห่ง และแหล่งข้อมูลและแหล่งการเรียนรู้อื่น 8,286 คน(แห่ง) โดยเมื่อเทียบกับภาคอื่นพบว่ามีจำนวนครูแห่งชาติมากที่สุดคือ 7 คน ส่วนครูภูมิปัญญาไทย และครูต้นแบบ มากเป็นอันดับรองลงมา

**2.2 ภาคใต้** มีแหล่งการเรียนรู้รวม 5,565 คน(แห่ง) จำแนกเป็นโครงการนำร่องของ สกศ. 205 แห่ง แหล่งการเรียนรู้ตาม พ.ร.บ.การศึกษาแห่งชาติฯ จำนวน 611 แห่ง แหล่งข้อมูลและแหล่งการเรียนรู้อื่น รวม 4,749 คน(แห่ง) ทั้งนี้โครงการนำร่องที่ไม่มีในภาคใต้ คือ โครงการสถานศึกษานำร่องเด็กและเยาวชนที่มีความสามารถพิเศษ

**2.3 ภาคกลาง** มีแหล่งการเรียนรู้ทั้งสิ้น 6,551 คน(แห่ง) จำแนกเป็นโครงการนำร่องของ สกศ. 333 คน(แห่ง) แหล่งการเรียนรู้ตาม พ.ร.บ.การศึกษาแห่งชาติฯ 657 แห่ง แหล่งข้อมูลและแหล่งการเรียนรู้อื่น 5,561 คน(แห่ง) ทั้งนี้ภาคกลางเป็นภาคที่มีแหล่งการเรียนรู้ ตาม พ.ร.บ.การศึกษา

แห่งชาติฯ มากที่สุด (657 แห่ง) และมีโครงการนำร่องของ สกศ. ซึ่งมีมากถึง 4 ประเภทคือ โครงการสถานศึกษานำร่องเด็กและเยาวชนผู้มีความสามารถพิเศษ (10 แห่ง) ผู้บริหารสถานศึกษา ต้นแบบ (12 คน) และโครงการสถานศึกษา ICT (15 แห่ง) และโครงการครูแห่งชาติ (7 คน เท่ากับภาคเหนือ)

**2.4 ภาคตะวันออก** มีแหล่งการเรียนรู้รวมทั้งสิ้น 2,208 คน(แห่ง) จำแนกเป็นโครงการนำร่องของ สกศ. 78 คน(แห่ง) แหล่งการเรียนรู้ตาม พ.ร.บ.การศึกษาแห่งชาติ 223 แห่ง แหล่งข้อมูลและแหล่งการเรียนรู้อื่น 1,907 คน(แห่ง) เป็นภาคที่มีจำนวนแหล่งการเรียนรู้น้อยที่สุด ไม่ว่าจะเป็นแหล่งการเรียนรู้ประเภทใด และยังพบว่า *โครงการนำร่องของ สกศ.ที่ไม่ปรากฏในภาคนี้คือ โครงการสถานศึกษานำร่องเด็กและเยาวชนที่มีความสามารถพิเศษ และผู้บริหารสถานศึกษาต้นแบบ*

**2.5 ภาคตะวันออกเฉียงเหนือ** มีแหล่งการเรียนรู้รวมทุกประเภทมากที่สุด 15,837 คน(แห่ง) กล่าวคือ มีโครงการนำร่องของ สกศ. 406 คน(แห่ง) แหล่งการเรียนรู้ตาม พ.ร.บ. การศึกษาฯ จำนวน 594 แห่ง แหล่งการเรียนรู้และข้อมูลอื่น จำนวน 14,837 คน(แห่ง) นอกจากนี้พบว่า มีจำนวนโครงการนำร่องมากกว่าภาคอื่นๆ คือ มีสถานศึกษานำร่องด้านปฏิบัติการเรียนรู้ (68 แห่ง) โครงการฝึกอบรมครูโดยใช้โรงเรียนเป็นฐาน (102 แห่ง) ครูต้นแบบ (180 คน) ครูภูมิปัญญา (40 คน) ส่วนโครงการที่ไม่มีในภาคนี้คือ โครงการสถานศึกษานำร่องเด็กและเยาวชนที่มีความสามารถพิเศษ

### 3. ผลการวิเคราะห์รายละเอียดพื้นที่การศึกษา

ผลการวิเคราะห์แหล่งการเรียนรู้เป็นรายละเอียดพื้นที่การศึกษา พบว่า ร้อยเอ็ด เขต 1 มีแหล่งการเรียนรู้ทุกประเภทรวมกันมากที่สุด 494 คน(แห่ง) รองลงมาคือ มหาสารคามเขต 2 ส่วนเขตพื้นที่ที่มีน้อยที่สุดคือ ประจวบคีรีขันธ์ เขต 2 มีเพียง 55 คน(แห่ง) โดยมีสาระ สรุปได้ดังนี้

**3.1 แหล่งการเรียนรู้ในโครงการนำร่องเพื่อปฏิบัติการเรียนรู้ของ สกศ.** พบว่า มี 2 เขตพื้นที่การศึกษาที่มีสถานศึกษานำร่องและผู้มีผลงานดีเด่นมากที่สุดเท่ากัน 34 คน(แห่ง) ได้แก่ กทม.เขต 1 และเชียงใหม่ เขต 1 โดยที่เชียงใหม่ เขต 1 มีจำนวนบุคคลที่ได้รับการยกย่องฯ มากที่สุด 20 คน ส่วน กทม. เขต 1 มีสถานศึกษานำร่องมากที่สุด 19 แห่ง

ทั้งนี้ โครงการครูต้นแบบเป็นโครงการที่กระจายอยู่ในเขตพื้นที่มากที่สุดถึง 156 เขต สำหรับโครงการสถานศึกษานำร่องฯ เด็กและเยาวชนที่มีความสามารถพิเศษเป็นโครงการที่มีในเขตพื้นที่น้อยที่สุดเพียง 7 เขต (ร้อยละ 1.2)

นอกจากนั้น ผลการวิเคราะห์หาเขตพื้นที่การศึกษาที่มีจำนวนแหล่งการเรียนรู้ในโครงการนำร่องของ สกศ.น้อย แต่มีจำนวนนักเรียนและครูมากกว่าค่าเฉลี่ยในพื้นที่ ซึ่งหน่วยงาน/โครงการควรคำนึงถึงหากมีการเลือกกลุ่มเป้าหมาย/กลุ่มตัวอย่างควรเลือกจากเขตพื้นที่การศึกษาต่อไป นี้ เพื่อให้เกิดความทั่วถึงและครอบคลุมทุกเขตพื้นที่การศึกษา คือ

● **22 เขตพื้นที่การศึกษาที่ควรเร่งให้การส่งเสริมสนับสนุนในระยะแรก** ซึ่งเป็นเขตพื้นที่การศึกษาไม่มีสถานศึกษาหรือบุคคลที่ได้รับการยกย่องให้เป็นผู้มีผลงานดีเด่น ได้แก่

- ◆ **ภาคกลาง :** จำนวน 3 เขตฯ ประกอบด้วย กาญจนบุรี เขต 3 ปทุมธานี เขต 2 และนนทบุรี เขต 1
- ◆ **ภาคใต้ :** จำนวน 3 เขตฯ ประกอบด้วย สุราษฎร์ธานี เขต 3 สตูล และนครศรีธรรมราช เขต 3
- ◆ **ภาคเหนือ :** จำนวน 6 เขตฯ ประกอบด้วย อุตรดิตถ์ เขต 2 ลำปาง เขต 2 ลำพูน เขต 2 นครสวรรค์ เขต 2 เพชรบูรณ์ เขต 2 และ ตาก เขต 2
- ◆ **ภาคตะวันออก :** จำนวน 2 เขตฯ ประกอบด้วย ชลบุรี เขต 2 และสระแก้ว เขต 2
- ◆ **ภาคตะวันออกเฉียงเหนือ :** จำนวน 8 เขตฯ ประกอบด้วย หนองบัวลำภู เขต 2 นครราชสีมา เขต 2 ชัยภูมิ เขต 2 อุตรธานี เขต 2 ขอนแก่น เขต 2 อุบลราชธานี เขต 2 ร้อยเอ็ด เขต 3 และ ศรีสะเกษ เขต 1

● **15 เขตพื้นที่การศึกษาที่ควรให้การสนับสนุนในระยะต่อไป** เนื่องจากเป็นเขตพื้นที่ที่มีสถานศึกษานำร่องน้อยกว่า 3 แห่ง และจำนวนบุคคลที่ได้รับการยกย่องน้อยกว่า 4 คน และเป็นเขตพื้นที่ที่มีจำนวนครู/มีนักเรียนมากกว่าค่าเฉลี่ย ได้แก่

- ◆ **ภาคตะวันออกเฉียงเหนือ** จำนวน 13 เขตฯ ประกอบด้วย กาฬสินธุ์ เขต 3 ขอนแก่น เขต 4, เขต 5 ชัยภูมิ เขต 2 นครราชสีมา เขต 3, เขต 4 บุรีรัมย์ เขต 2, เขต 3 ศรีสะเกษ เขต 2 สกลนคร เขต 1, เขต 3 สุรินทร์ เขต 2 และ อุบลราชธานี เขต 3
- ◆ **ภาคใต้** จำนวน 1 เขตฯ คือ สุราษฎร์ธานี เขต 2
- ◆ **ภาคเหนือ** จำนวน 1 เขตฯ คือ เพชรบูรณ์ เขต 3

3.2 แหล่งการเรียนรู้ตาม พ.ร.บ. การศึกษาแห่งชาติ แหล่งข้อมูลและแหล่งการเรียนรู้อื่น  
ประเภทของแหล่งการเรียนรู้ที่พบมากที่สุดในแต่ละเขตพื้นที่การศึกษา มีดังนี้

ประเภทแหล่งการเรียนรู้	เขตพื้นที่การศึกษา	จำนวน
พิพิธภัณฑ์สถาน หอศิลป์	กทม. เขต 2	16 แห่ง (จาก 63 แห่งทั่วประเทศ)
สวนสัตว์ สวนพฤกษศาสตร์ ฯ	แม่ฮ่องสอน เขต 1	50 แห่ง (จาก 1,442 แห่ง)
อุทยานวิทยาศาสตร์ ฯ	บุรีรัมย์ เขต 3	7 แห่ง (จาก 117 แห่ง)
ศูนย์กีฬาและนันทนาการ	กทม. เขต 2	68 แห่ง (จาก 205 แห่ง)
โบราณสถาน	สระแก้ว เขต 2	111 แห่ง (จาก 664 แห่ง)
ศาสนสถาน	ร้อยเอ็ด เขต 3	482 แห่ง (จาก 33,538 แห่ง)
อนุสรณ์สถาน	กทม. เขต 1	23 แห่ง (จาก 67 แห่ง)
ศูนย์วัฒนธรรม	อ่างทอง	8 แห่ง (จาก 36 แห่ง)
คนดีศรีสังคม	สงขลา เขต 2	4 คน (จาก 47 คน)
ศิลปินดีเด่น ฯ	กทม. เขต 2	18 คน (จาก 817 คน)
ศิลปินแห่งชาติ	กทม. เขต 2	21 คน (จาก 96 คน)

#### 4. ข้อเสนอแนะ

4.1 การดำเนินงานของหน่วยงานที่เกี่ยวข้อง ซึ่งมุ่งส่งเสริม สนับสนุน และ/หรือพัฒนาเกี่ยวกับแหล่งการเรียนรู้ ไม่ว่าจะเป็นประเภทบุคคลหรือประเภทสถานศึกษาซึ่งจะส่งผลให้ผู้เรียนและชุมชนเกิดการเรียนรู้ ควรมีการเลือกกลุ่มเป้าหมาย/กลุ่มตัวอย่างจากภาคและเขตพื้นที่การศึกษาดังกล่าวข้างต้น เพื่อให้เกิดความทั่วถึงและครอบคลุมทุกเขตพื้นที่การศึกษา นอกจากนี้ ควรส่งเสริมให้มีการขยายเครือข่ายต่าง ๆ ให้แพร่หลายไปยังเขตพื้นที่โดยรอบ ไม่ควรกระจุกตัวอยู่เฉพาะเขตพื้นที่ที่ตั้งของสถานศึกษาหรือบุคคลที่ได้รับการยกย่องเท่านั้น

4.2 หน่วยงานที่จัดการศึกษาในเขตพื้นที่ ควรสนับสนุนหรือส่งเสริมให้มีช่องทางที่เอื้อให้ผู้เรียน ครูผู้สอน บุคลากรทางการศึกษา รวมทั้งผู้ที่เกี่ยวข้อง ได้รับทราบข้อมูลและเลือกใช้ประโยชน์ สามารถเรียนรู้จากแหล่งการเรียนรู้ที่มีอยู่ในเขตพื้นที่ของตนได้อย่างทั่วถึง และนำไปสู่สังคมแห่งการเรียนรู้ได้อย่างมีประสิทธิภาพ



### 1.1 ความเป็นมา

สังคมโลกในยุคปัจจุบันเป็นสังคมข้อมูลข่าวสาร สังคมแห่งการเรียนรู้ แต่ละประเทศต่างมุ่งพัฒนาคนในประเทศของตนให้มีศักยภาพ เพื่อเป็นรากฐานสำคัญต่อการพัฒนาประเทศให้สามารถดำรงอยู่ได้อย่างยั่งยืน ด้วยการให้ความสำคัญกับการจัดการศึกษาที่มีรูปแบบหลากหลาย เปิดโอกาสให้ทุกคนได้เรียนรู้อย่างต่อเนื่องตลอดชีวิต

ในส่วนของประเทศไทย ได้มีการปฏิรูปการเรียนรู้ตามพระราชบัญญัติการศึกษาแห่งชาติ พ.ศ. 2542 และแก้ไขเพิ่มเติม (ฉบับที่ 2) พ.ศ. 2545 และจัดทำแผนการศึกษาแห่งชาติ เพื่อมุ่งพัฒนาคุณภาพของคนไทย ให้คนไทยเป็นมนุษย์ที่สมบูรณ์ทั้งร่างกาย จิตใจ สติปัญญา มีความรู้ คุณธรรม จริยธรรม และวัฒนธรรมในการดำรงชีวิต สามารถอยู่ร่วมกับผู้อื่นได้อย่างมีความสุข มุ่งสู่การพัฒนาสังคมไทยให้เป็นสังคมที่มีความเข้มแข็งและมีคุณภาพใน 3 ด้าน คือ เป็นสังคมคุณภาพ สังคมแห่งภูมิปัญญาและการเรียนรู้ และ สังคมसानนันธ์และเอื้ออาทรต่อกัน

การดำเนินการเพื่อให้บรรลุเป้าหมายการปฏิรูปการเรียนรู้ที่แท้จริง จำเป็นต้องมีการจัดการเรียนรู้ที่ยืดหยุ่น ผู้เรียนได้เรียนรู้จากประสบการณ์จริง จัดการเรียนรู้โดยผสมผสานความรู้ทักษะต่าง ๆ จากสื่อและแหล่งการเรียนรู้ อาทิ ห้องสมุดประชาชน พิพิธภัณฑ์สถาน อุทยานวิทยาศาสตร์ และเทคโนโลยี ฯลฯ โดยคำนึงว่า การเรียนรู้สามารถเกิดขึ้นได้ทุกที่ ทุกเวลา เกิดขึ้นได้หลายระดับ ทั้งในและนอกห้องเรียน สร้างโอกาสและทางเลือกให้ผู้เรียนเกิดการเรียนรู้ด้วยวิธีการที่หลากหลายและต่อเนื่อง ทั้งนี้เพื่อให้ผู้เรียนเกิดการเรียนรู้ มีความรู้รอบ ทั้งทางด้านศาสนา ศิลปะ วัฒนธรรม การกีฬา และภูมิปัญญาไทย ในอันที่จะนำไปสู่การพัฒนาตนเอง และสังคมโดยรวม

ในระยะเวลาที่ผ่านมา สำนักงานเลขาธิการสภาการศึกษา (สกศ.) ได้ดำเนินงานโครงการต่าง ๆ เพื่อผลักดันการปฏิรูปการเรียนรู้ให้ประสบผลสำเร็จตามเจตนารมณ์ที่กำหนดไว้ในพระราชบัญญัติการศึกษาแห่งชาติ โดยมีการศึกษาวิจัยองค์ความรู้ ยกย่องบุคคลที่มีผลงานดีเด่นเป็นแบบอย่างในการพัฒนาคุณภาพการศึกษาไทย เช่น ครูแห่งชาติ ครูต้นแบบ ครูภูมิปัญญาไทย ผู้บริหารสถานศึกษาต้นแบบ มีการทดลองนำร่องในสถานศึกษาทุกสังกัดทั้งภาครัฐและเอกชน การสำรวจแหล่งการเรียนรู้ภายนอกที่สถานศึกษาสามารถจัดการเรียนรู้ให้เกิดขึ้นได้ เป็นต้น ซึ่ง



ข้อมูลเหล่านี้ถือเป็นแหล่งการเรียนรู้ที่มีประโยชน์มาก แต่ยังคงจัดกระจายและขาดความเชื่อมโยงกัน หากมีการรวบรวมและจัดทำฐานข้อมูลให้เห็นภาพรวมอย่างเป็นระบบแล้ว ก็จะสามารถทำให้กำหนดนโยบายและแผนเพื่อพัฒนาส่งเสริมการจัดการเรียนรู้ในเรื่องต่างๆ ได้อย่างมีประสิทธิภาพ

สำนักงานเลขาธิการสภาการศึกษา เห็นความสำคัญของการจัดทำฐานข้อมูลแหล่งการเรียนรู้ในภาพรวมของประเทศที่มีความถูกต้องตรงตามสภาพจริง มีความชัดเจนในเชิงพื้นที่ มีการใช้ทรัพยากรร่วมกันอย่างคุ้มค่า สามารถเชื่อมโยงข้อมูลได้อย่างเป็นระบบ จึงนำเทคโนโลยีระบบสารสนเทศภูมิศาสตร์ (Geographic Information System : GIS) มาประยุกต์ใช้ในการดำเนินงานดังกล่าว

## 1.2 วัตถุประสงค์

1.2.1 เพื่อศึกษารวบรวมข้อมูลเกี่ยวกับแหล่งการเรียนรู้ประเภทต่างๆ ที่มีอยู่ในประเทศไทย ทั้งที่เป็นแหล่งการเรียนรู้ประเภทสถานที่และบุคคล อาทิ สถาบัน องค์กร และบุคคลที่ได้รับการยกย่องให้เป็นผู้มีความดีเด่นในโครงการที่ สกศ. ได้ดำเนินการเกี่ยวกับการปฏิรูปการศึกษา

1.2.2 เพื่อจัดทำฐานข้อมูลแหล่งการเรียนรู้ในภาพรวมของประเทศไทย ภูมิภาค และรายเขตพื้นที่การศึกษา เพื่อให้ครู คณาจารย์ ผู้เรียน และชุมชนใช้ประโยชน์เพื่อการเรียนรู้ โดยใช้เทคโนโลยีสารสนเทศภูมิศาสตร์ (Geographic Information System : GIS)

1.2.3 เพื่อวิเคราะห์และเสนอแนวทางการความเป็นไปได้ในการพัฒนา ส่งเสริม และ/หรือ การกำหนด/การจัดตั้งแหล่งการเรียนรู้ที่เหมาะสม เอื้อต่อครูผู้สอน นักเรียน ตลอดจนชุมชนได้มีโอกาสและเลือกใช้ประโยชน์อย่างทั่วถึง

1.2.4 เพื่อให้ได้ข้อมูลตามสภาพจริงที่มีอยู่ในปัจจุบัน ในอันที่จะนำมาประกอบการจัดการศึกษาของประเทศอย่างมีประสิทธิภาพและคุ้มค่า

## 1.3 ขอบเขตของการดำเนินงาน

การดำเนินงานครั้งนี้ มุ่งศึกษาและรวบรวมข้อมูลเพื่อจัดทำฐานข้อมูลแหล่งการเรียนรู้ของประเทศไทยแสดงผลในรูปแบบที่เกี่ยวกับ จำนวน ตำแหน่งที่ตั้งของแหล่งการเรียนรู้ในโครงการนำร่องเพื่อปฏิรูปการเรียนรู้ของสำนักงานเลขาธิการสภาการศึกษา และแหล่งการเรียนรู้ประเภทต่างๆ ตามที่กำหนดไว้ในพระราชบัญญัติการศึกษาแห่งชาติ โดยใช้เทคโนโลยีระบบสารสนเทศภูมิศาสตร์ จำนวน 21 ชั้นข้อมูลทั่วประเทศ และรายเขตพื้นที่การศึกษา 175 เขต วิเคราะห์และเสนอแนวทางการพัฒนาเพื่อส่งเสริมและสนับสนุนการจัดการเรียนรู้ของคนไทย

## 1.4 คำถามของการศึกษา

การดำเนินงานครั้งนี้ มุ่งเพื่อตอบคำถาม เกี่ยวกับ

1.4.1 โครงการนำร่องเพื่อปฏิบัติการเรียนรู้ของ สกศ. ซึ่งถือเป็นแหล่งการเรียนรู้ที่ช่วยผลักดันให้เกิดการปฏิบัติการเรียนรู้ที่มีอยู่ในเขตพื้นที่การศึกษาใดบ้าง และมีจำนวนมาก/น้อยเพียงใด หากสำนักงานฯ จะดำเนินการเพื่อพัฒนา/ส่งเสริม/ขยายเครือข่ายที่เป็นแหล่งการเรียนรู้ดังกล่าว ควรจะพัฒนาแหล่งการเรียนรู้ประเภทใด และในเขตพื้นที่ใด

1.4.2 ในภาพรวมของประเทศไทย ระดับภาค ระดับเขตพื้นที่การศึกษา มีแหล่งการเรียนรู้ ตามมาตรา 25 พ.ร.บ.การศึกษาแห่งชาติและแหล่งข้อมูลการเรียนรู้อื่น ตั้งอยู่ที่ใดบ้าง มีจำนวนมาก/น้อยเพียงใด

## 1.5 วิธีการดำเนินงาน

1.5.1 ศึกษาเอกสารองค์ความรู้ และรวบรวมข้อมูลที่เกี่ยวข้องกับจำนวนและที่ตั้งของแหล่งการเรียนรู้ต่าง ๆ ที่มีอยู่ในประเทศไทย (ข้อมูล ณ วันที่ 10 มกราคม 2547) ได้แก่

(1) **ข้อมูลโครงการนำร่องเพื่อปฏิบัติการเรียนรู้ของ สกศ.** ทั้งที่เป็นสถานศึกษาและบุคคลที่ได้รับการยกย่องเป็นผู้มีผลงานดีเด่น ได้แก่

- สถานศึกษาในโครงการฝึกอบรมครูโดยใช้โรงเรียนเป็นฐาน (School-based Training)
- สถานศึกษาโครงการปฏิบัติการเรียนรู้เพื่อพัฒนาคุณภาพผู้เรียน
- สถานศึกษาในโครงการวิจัยและพัฒนานโยบายการจัดการศึกษาสำหรับเด็กและเยาวชนผู้มีความสามารถพิเศษ
- สถานศึกษาในโครงการวิจัยและพัฒนารูปแบบและวิธีการในการส่งเสริมผู้นำการใช้นวัตกรรมเทคโนโลยีสารสนเทศเพื่อการศึกษา (ICT)
- ผู้บริหารสถานศึกษาต้นแบบ
- ครูแห่งชาติ
- ครูต้นแบบ
- ครูภูมิปัญญาไทย

(2) ข้อมูลแหล่งการเรียนรู้ตาม พ.ร.บ.การศึกษาแห่งชาติ พ.ศ. 2542 และที่แก้ไขเพิ่มเติม (ฉบับที่ 2) พ.ศ. 2545 แหล่งข้อมูลและแหล่งการเรียนรู้อื่น

- ห้องสมุดประชาชน
- พิพิธภัณฑ์สถาน หอศิลป์
- สวนสัตว์ สวนสาธารณะ สวนพฤกษศาสตร์ ศูนย์การศึกษาเกษตรกรรมธรรมชาติ และสิ่งแวดล้อม
- อุทยานวิทยาศาสตร์และเทคโนโลยี
- ศูนย์กีฬาและนันทนาการ
- โบราณสถาน
- ศาสนสถาน
- อนุสรณ์สถาน
- ศูนย์วัฒนธรรม
- สภาวัฒนธรรมจังหวัด
- คนดีศรีสังคม
- ศิลปินแห่งชาติ
- ศิลปินดีเด่นประจำจังหวัดและผู้มีผลงานดีเด่นด้านวัฒนธรรม

(3) ข้อมูลจำนวนนักเรียน และจำนวนครู สังกัดสำนักงานคณะกรรมการการศึกษาขั้นพื้นฐาน และข้อมูลการแบ่งเขตพื้นที่การศึกษา

(4) โครงข่ายการคมนาคม - ถนนสายหลัก

1.5.2 ดำเนินการตรวจสอบความถูกต้องของข้อมูล ออกแบบฐานข้อมูล แล้วนำเข้าข้อมูลในแผนที่ โดยอ้างอิงพิกัดภูมิศาสตร์ ประกอบด้วย ข้อมูลเชิงพื้นที่ (spatial data) และข้อมูลคุณลักษณะ (attribute data) โดยมีรหัสมาตรฐานที่สามารถเชื่อมโยงถึงกันได้

1.5.3 จัดเก็บเป็นฐานข้อมูลแหล่งการเรียนรู้ ทั้งหมด 21 ชั้นข้อมูล (layers) ทั่วประเทศ และรายเขตพื้นที่การศึกษา โดยใช้เทคโนโลยีระบบสารสนเทศภูมิศาสตร์ (Geographic Information System : GIS) ซึ่งมีขั้นตอนหลักการและวิธีการจัดทำฐานข้อมูลในระบบสารสนเทศภูมิศาสตร์ ดังแผนภูมิขั้นตอนการดำเนินงานต่อไปนี้

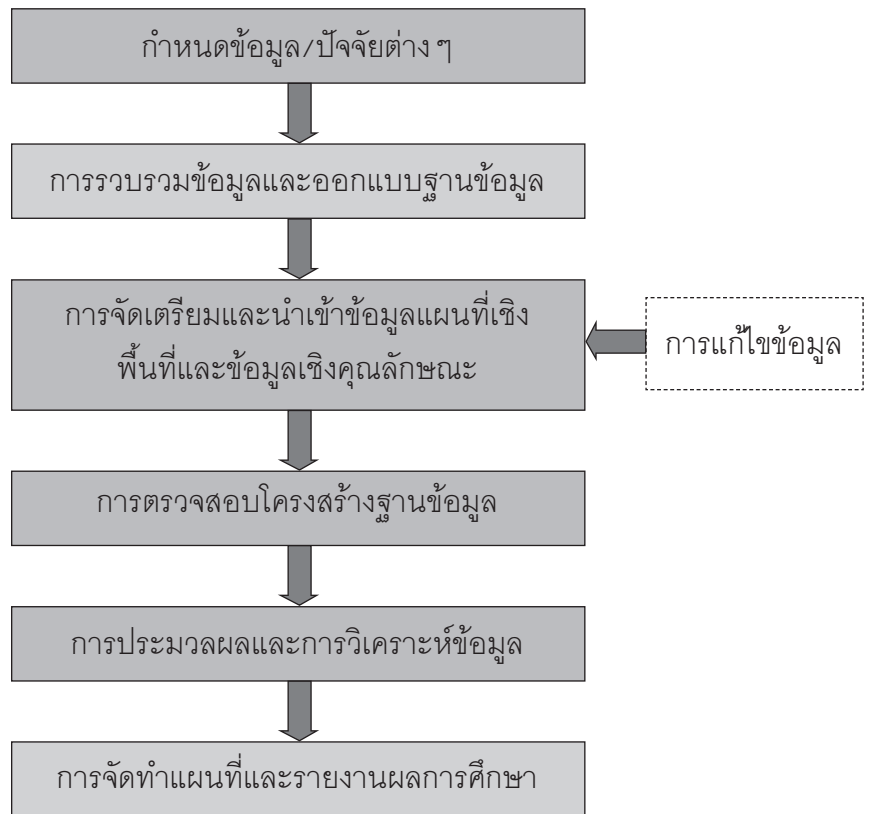

1.5.4 วิเคราะห์ข้อมูล และเขียนรายงานผลการดำเนินงาน พร้อมทั้งเสนอแนวทางการดำเนินงานแหล่งการเรียนรู้ประเภทต่างๆ ที่เอื้อประโยชน์ต่อการเรียนรู้ของผู้เรียน ครู ศึกษานิเทศก์ บุคลากรทางการศึกษา และชุมชน

## 1.6 ผลที่คาดว่าจะได้รับ

1.6.1 การดำเนินงานครั้งนี้จะได้ฐานข้อมูลแหล่งการเรียนรู้ในภาพรวมของประเทศ ภูมิภาค และรายเขตพื้นที่การศึกษา ที่สามารถนำไปใช้ประโยชน์ร่วมกันเพื่อพัฒนาการจัดการเรียนรู้ ได้แก่

- 1) ฐานข้อมูลแหล่งการเรียนรู้ประเภทต่างๆ ที่กำหนดไว้ใน พ.ร.บ.การศึกษาแห่งชาติ ฯ รวมถึงแหล่งข้อมูลและแหล่งการเรียนรู้อื่น
- 2) ฐานข้อมูลโครงการนำร่องเพื่อปฏิรูปการเรียนรู้ของ สกศ. ทั้งที่เป็นสถานศึกษา และบุคคลที่ได้รับการยกย่องเป็นผู้มีผลงานดีเด่น 8 ประเภท อาทิ ครูภูมิปัญญาไทย ครูแห่งชาติ ผู้บริหารสถานศึกษาต้นแบบ

1.6.2 ผู้เรียน ครู คณาจารย์ บุคลากรทางการศึกษา มีโอกาสและเลือกใช้แหล่งการเรียนรู้ประเภทต่างๆ ที่เหมาะสม สอดคล้องกับสาระการเรียนรู้ นำไปสู่การพัฒนาคุณภาพการศึกษา

1.6.3 หน่วยงานที่เกี่ยวข้อง (ทั้งภายในและภายนอก) มีการนำฐานข้อมูลไปใช้ประโยชน์ร่วมกัน ในการวางแผนพัฒนาการจัดการเรียนรู้และ/หรือมีการดำเนินการจัดตั้งแหล่งการเรียนรู้ในพื้นที่ที่เหมาะสมเพิ่มขึ้น เพื่อให้สอดคล้องและสนองต่อ พ.ร.บ.การศึกษาแห่งชาติ และแผนการศึกษาแห่งชาติ



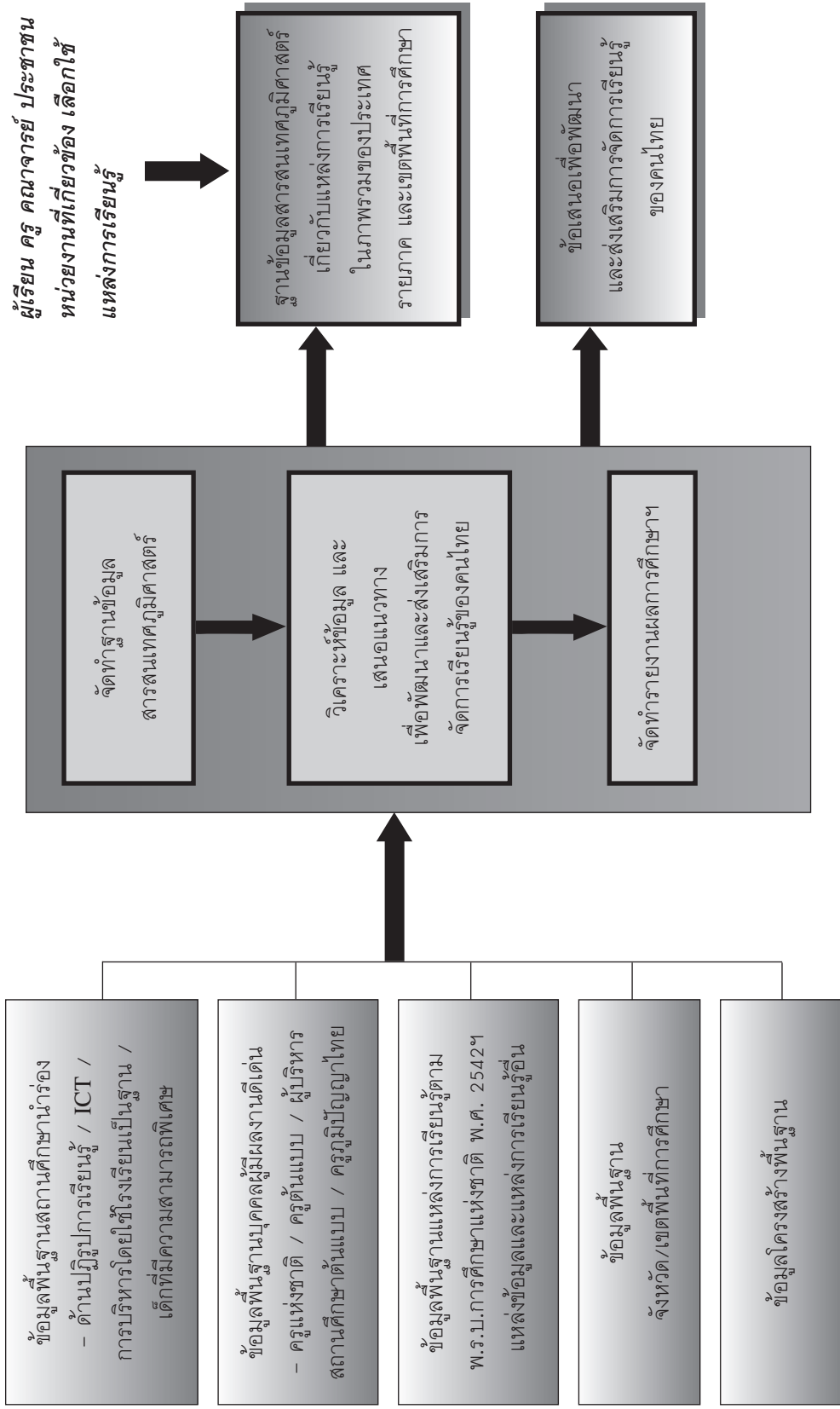

1.7 กรอบแนวคิดในการจัดทำระบบสารสนเทศภูมิศาสตร์เพื่อพัฒนาและส่งเสริมการจัดการเรียนรู้ของคนไทย

## หลักการ แนวคิด และเอกสารที่เกี่ยวข้อง

การดำเนินงานโครงการเพื่อพัฒนาและส่งเสริมการจัดการเรียนรู้ของคนไทย โดยใช้เทคโนโลยีระบบสารสนเทศภูมิศาสตร์ ในการจัดทำฐานข้อมูลแหล่งการเรียนรู้ และการวิเคราะห์เสนอแนะแนวทางการพัฒนานั้น ได้นำหลักการ แนวคิด และผลการวิจัยที่เกี่ยวข้อง มาใช้ประกอบการดำเนินงานดังนี้

1. สาระบัญญัติตามพระราชบัญญัติการศึกษาแห่งชาติ
2. แผนนโยบายตามแผนการศึกษาแห่งชาติ
3. แผนนโยบายรัฐบาล
4. แนวคิดการปฏิรูปการเรียนรู้
5. แนวคิดเกี่ยวกับการเรียนรู้ตลอดชีวิต
6. แนวคิดเกี่ยวกับการจัดกิจกรรมการเรียนรู้นอกห้องเรียน
7. แนวคิดเกี่ยวกับระบบสารสนเทศภูมิศาสตร์

### 2.1 สาระบัญญัติตามพระราชบัญญัติการศึกษาแห่งชาติ

พระราชบัญญัติการศึกษาแห่งชาติ พ.ศ. 2542 และแก้ไขเพิ่มเติม (ฉบับที่ 2) พ.ศ. 2545 ได้ให้ความสำคัญกับการศึกษาทุกรูปแบบและประเภทการศึกษา เพื่อมุ่งพัฒนาคนไทยให้เป็นมนุษย์ที่สมบูรณ์ ทั้งร่างกาย จิตใจ สติปัญญา ความรู้และคุณธรรม และสามารถเรียนรู้ได้อย่างต่อเนื่องตลอดชีวิต ดังสาระที่กำหนดไว้ในมาตรา 23, 24, 25 ดังนี้

**มาตรา 23** การจัดการศึกษาทุกระบบต้องเน้นความสำคัญทั้งความรู้ คุณธรรมกระบวนกรเรียนรู้และบูรณาการตามความเหมาะสมของแต่ละระดับการศึกษา ในเรื่องเกี่ยวกับตนเองและความสัมพันธ์ของตนเองกับสังคม ตลอดจนประวัติศาสตร์ความเป็นมาของสังคมไทย การเมืองและการปกครอง ความรู้และทักษะด้านวิทยาศาสตร์และเทคโนโลยี รวมทั้งเรื่องการจัดการด้านคณิตศาสตร์ ด้านภาษา การประกอบอาชีพและการดำรงชีวิตอย่างมีความสุข การใช้และการบำรุงรักษาทรัพยากรธรรมชาติและสิ่งแวดล้อม ความรู้เกี่ยวกับศาสนา ศิลปะ วัฒนธรรม การกีฬา ภูมิปัญญาไทยและการประยุกต์ใช้

**มาตรา 24** การจัดการกระบวนการเรียนรู้ ให้สถานศึกษาดำเนินการ โดยการจัดเนื้อหาสาระ และกิจกรรมให้สอดคล้องกับความสนใจ ความถนัด และความแตกต่างของผู้เรียน จัดกิจกรรมให้ผู้เรียนเรียนรู้จากประสบการณ์จริง ฝึกทักษะกระบวนการคิด การแก้ไขปัญหา ฝึกการปฏิบัติให้ทำได้ คิดเป็น ทำเป็น รักการอ่านและเกิดการใฝ่รู้อย่างต่อเนื่อง จัดบรรยากาศ สภาพแวดล้อม สื่อการเรียน อำนวยความสะดวกให้ผู้เรียนเกิดการเรียนรู้ จัดการเรียนรู้ให้เกิดขึ้นได้ทุกเวลา ทุกสถานที่ มีการเรียนรู้จากสื่อและแหล่งเรียนรู้ที่หลากหลาย

**มาตรา 25** รัฐต้องส่งเสริมการดำเนินงานและการจัดตั้งแหล่งการเรียนรู้ตลอดชีวิต ทุกรูปแบบอย่างเพียงพอและมีประสิทธิภาพ

## 2.2 แนวนโยบายเพื่อดำเนินการตามแผนการศึกษาแห่งชาติ

แผนการศึกษาแห่งชาติได้กำหนดวัตถุประสงค์ไว้ 3 ประการ และ 11 แนวนโยบาย การดำเนินงานเพื่อมุ่งพัฒนาคนอย่างรอบด้านและสมดุล สร้างสังคมไทยให้เป็นสังคมคุณธรรม ภูมิปัญญาและการเรียนรู้ และพัฒนาสภาพแวดล้อมของสังคม โดยเป้าหมายประการหนึ่งของการพัฒนาสังคมแห่งการเรียนรู้คือ การมุ่งให้คนไทยทุกคนมีโอกาสและทางเลือกที่จะเรียนรู้อย่างต่อเนื่องตลอดช่วงอายุแต่ละวัยจากสถานศึกษาและแหล่งการเรียนรู้ตลอดชีวิตด้วยรูปแบบ วิธีการที่หลากหลาย พร้อมทั้งกำหนดกรอบและยุทธศาสตร์ให้แต่ละส่วนของสังคมตั้งแต่ ภาครัฐบาล สถานศึกษา ประชาชน และองค์กรที่เกี่ยวข้อง มีการดำเนินงานที่สอดคล้องกับ พ.ร.บ.การศึกษา แห่งชาติฯ กล่าวคือ

- มีการจัดการเรียนรู้ที่หลากหลาย ยืดหยุ่น เปิดกว้าง
- พัฒนาแหล่งการเรียนรู้ให้ครอบคลุมวิทยาการที่หลากหลายสำหรับการศึกษารูปแบบ
- พัฒนาข้อมูล สื่อ เทคโนโลยีสารสนเทศและการสื่อสารเพื่อการเรียนรู้ตลอดชีวิต
- รัฐส่งเสริมการดำเนินงานและการจัดตั้งแหล่งเรียนรู้ตลอดชีวิตในรูปแบบต่าง ๆ และให้ทั่วถึง ครอบคลุมทุกภาคส่วนของสังคม

นอกจากนั้น แนวนโยบายเพื่อพัฒนาเทคโนโลยีเพื่อการศึกษาและการพัฒนาประเทศ ยังมุ่งส่งเสริมหน่วยงานทุกระดับและสถานศึกษาทุกแห่งให้มีระบบฐานข้อมูลที่เชื่อมโยงและสามารถใช้ประโยชน์ร่วมกัน และสามารถเรียนรู้ด้วยตนเอง เลือกสรรกลั่นกรอง และใช้ข้อมูลต่าง ๆ ได้



## 2.3 แนวนโยบายรัฐบาล

รัฐบาลได้ให้ความสำคัญที่จะปฏิรูปการศึกษา โดยยึดหลัก “การศึกษาสร้างคน สร้างชาติ และสร้างงาน” และได้ประกาศให้การปฏิรูปการศึกษาเป็นวาระแห่งชาติ ซึ่งนโยบายรัฐบาลข้อ 8 ที่มุ่งพัฒนาคุณภาพคนไทยด้วยการปฏิรูปการเรียนรู้ โดยยึดผู้เรียนเป็นสำคัญ หลักการเรียนรู้ด้วยตนเองและหลักการเรียนรู้ตลอดชีวิต เน้นพลังความคิดสร้างสรรค์ การสร้างนิสัยรักการอ่าน การจัดให้มีห้องสมุด ศูนย์การเรียนรู้ชุมชน และสื่อการเรียนรู้ประเภทต่างๆ อย่างทั่วถึง เพื่อให้คนไทยจะได้รับการพัฒนาเต็มศักยภาพ เป็นคนใฝ่รู้ แสวงหาความรู้เพื่อการเรียนรู้ตลอดชีวิต ดำรงชีวิตในสังคมอย่างมีความสุข

## 2.4 แนวคิดการปฏิรูปการเรียนรู้

การปฏิรูปการเรียนรู้ หมายถึง การปรับเปลี่ยนกระบวนการเรียนรู้ใหม่ จากการศึกษาเป็นตัวตั้ง ไปสู่การเอาคนและสถานการณ์จริงเป็นตัวตั้ง ให้ผู้เรียนสามารถเรียนรู้ได้ดีที่สุดโดยให้เรียนรู้จากประสบการณ์และกิจกรรม จากการใช้ชีวิต การตั้งคำถาม และการแสวงหาคำตอบ มีการใช้ชีวิตการประเมินผลผู้เรียนที่หลากหลาย เพื่อให้ผู้เรียนคิดเป็น ทำเป็น เกิดการใฝ่รู้อย่างต่อเนื่องตลอดชีวิต และพัฒนาได้เต็มตามศักยภาพ

การดำเนินงานปฏิรูปการเรียนรู้ ได้ให้ความสำคัญในเรื่องของหลักสูตร ผู้เรียน เนื้อหาสาระ วิธีการเรียนการสอน แหล่งการเรียนรู้ และกระบวนการเรียนรู้ในชุมชน ซึ่งผู้เรียนทุกคนสามารถเรียนรู้ได้จากแหล่งการเรียนรู้ที่หลากหลาย ทั้งจากครูคน ครูเครื่อง ครูสิ่งของ และจากแหล่งความรู้ต่างๆ ที่สามารถนำมาปรับใช้กับวิถีไทยได้ ซึ่งเงื่อนไขในการดำเนินงานให้ประสบความสำเร็จส่วนหนึ่งคือ ทุกคนมีความเข้าใจว่า ความรู้มีไ้เกิดขึ้นเฉพาะในห้องเรียนโดยครูเป็นผู้สอนเท่านั้น แต่สามารถเรียนรู้ได้จากทุกแหล่ง ทุกที่ ทุกเวลา ควรมีการใช้และจัดกิจกรรมการเรียนรู้จากแหล่งการเรียนรู้ทุกรูปแบบ ตลอดจนความร่วมมือกันระหว่างสถานศึกษา และชุมชนในการพัฒนาครู สื่อ แหล่งการเรียนรู้ทุกรูปแบบ ให้เพียงพอทั้งในและนอกสถานศึกษา รวมถึงการจัดทำฐานข้อมูลเทคโนโลยีเพื่อการเรียนรู้ (สำนักงานปฏิรูปการศึกษา, 2545)

## 2.5 แนวคิดเกี่ยวกับการเรียนรู้ตลอดชีวิต

สำนักงานเลขาธิการสภาการศึกษา (สกศ.), (2543) ได้ศึกษายุทธศาสตร์การพัฒนา นวัตกรรมการเรียนรู้ตลอดชีวิตของสหราชอาณาจักร พบว่า การเข้าถึงสารสนเทศและการได้รับ

คำปรึกษาแนะแนวเป็นสิ่งจำเป็นสำหรับการเรียนรู้ ทั้งนี้ การมีข้อมูลจำนวนมากและแม่นยำ เป็นรากฐาน จะทำให้คนจำนวนมากสามารถเข้าถึงการเรียนรู้ และวางแผนเพื่อพัฒนาการเรียนรู้ ของตนเองได้ ซึ่งปัจจุบันนี้มีการทำแผนที่โดยใช้เทคโนโลยีใหม่ๆ ที่ตรวจสอบได้ จะทำให้เห็นถึง ความต้องการในระดับชาติ ระดับภูมิภาค ระดับท้องถิ่น ได้ชัดเจน เพื่อการส่งเสริมและสนับสนุน การเรียนรู้ตลอดชีวิตให้เกิดขึ้นได้ในทุก ๆ พื้นที่

นอกจากนั้น การตระหนักว่าการเรียนรู้ที่มีคุณภาพนั้น มิได้จำกัดให้เกิดขึ้นภายใน สถาบันการศึกษาเท่านั้น แต่การเรียนรู้มากมายเกิดขึ้นภายนอกสถานที่ตลอดเวลา จึงควรมุ่ง พัฒนาผู้เรียน และสนับสนุนการจัดการเรียนรู้ให้หลากหลายรูปแบบ ซึ่งจะเป็นปัจจัยสำคัญต่อ สัมฤทธิ์ผลของผู้เรียนและช่วยสร้างความรู้ความเข้าใจให้แก่ผู้เรียนทุกวัย

## 2.6 แนวคิดเกี่ยวกับการจัดกิจกรรมการเรียนรู้นอกห้องเรียน

สิ่งสำคัญที่สถานศึกษาควรคำนึงถึงในการจัดกิจกรรมการเรียนรู้นอกห้องเรียน คือ สถานศึกษาจะต้องมีแผนการดำเนินงานอย่างต่อเนื่อง จัดทำแผนการดำเนินงานที่ครอบคลุม การจัดกิจกรรมทุกระดับชั้น ศึกษาและสำรวจที่ตั้งแหล่งการเรียนรู้ของสถานที่จริงก่อนจัด กิจกรรม นอกจากนี้จะต้องมีการกำหนดวัตถุประสงค์และเป้าหมาย ขอบเขตของการศึกษา แหล่งการเรียนรู้ที่ชัดเจน โดยเน้นผู้เรียนเป็นสำคัญ มุ่งให้ผู้เรียนได้รับการพัฒนาเต็มศักยภาพ (สำนักงานคณะกรรมการการศึกษาแห่งชาติ, 2545)

ปัจจัยสำคัญในการสนับสนุนกระบวนการเรียนรู้จากแหล่งการเรียนรู้

สกศ. ([www.thaiwisdom.org/p\\_learn/learn\\_1/learn460709.htm](http://www.thaiwisdom.org/p_learn/learn_1/learn460709.htm)) ได้ศึกษา การดำเนินงานของแหล่งการเรียนรู้ในประเทศไทย และได้เสนอตัวอย่างการพัฒนาสาระการเรียนรู้ วิธีการเรียนรู้จากแหล่งการเรียนรู้ในเกาะเมืองพระนครศรีอยุธยาและบริเวณใกล้เคียงทั้ง 8 กลุ่มสาระ ที่ผู้เรียนสามารถรู้เนื้อหาสาระได้ถึง 6 เรื่องใหญ่คือ การเมือง การปกครอง เศรษฐกิจการค้า และ ความสัมพันธ์ระหว่างประเทศ การจัดการทรัพยากรธรรมชาติและสิ่งแวดล้อม สถาปัตยกรรม ศิลปกรรม ภูมิปัญญา และศาสนาสมัยกรุงศรีอยุธยา นอกจากนี้ ยังได้ระบุถึงปัจจัยใน การสนับสนุนให้เกิดกระบวนการเรียนรู้จากแหล่งการเรียนรู้ ดังนี้

1. ให้ผู้เรียนมีโอกาส คิด ทำ โดยครู ผู้เรียน ช่วยกันจัดบรรยากาศการเรียนรู้ร่วมกัน
2. สร้างโอกาสให้ผู้เรียนมีโอกาสเรียนรู้ด้วยวิธีที่หลากหลายและต่อเนื่อง
3. มีแหล่งการเรียนรู้ที่หลากหลายและเพียงพอให้ผู้เรียนใช้เป็นแหล่งค้นคว้าหาความรู้ ที่เหมาะสมกับวัย
4. มีกิจกรรมร่วมกันในการเรียนรู้ คือ การแลกเปลี่ยนความรู้ ร่วมคิดและแก้ปัญหา ร่วมกัน ทำให้เกิดทักษะและประสบการณ์ตรง

5. สารและกระบวนการเรียนรู้เชื่อมโยงกับเหตุการณ์และสิ่งแวดล้อมรอบตัว ทำให้ผู้เรียนสามารถประยุกต์ผลการเรียนรู้ไปใช้ในชีวิตจริงได้

6. กระบวนการเรียนรู้มีการเชื่อมโยงกับสังคมและองค์กรต่าง ๆ เพื่อสร้างความร่วมมือให้เกิดการเรียนรู้และได้รับประโยชน์สูงสุดจากแหล่งการเรียนรู้

## 2.7 แนวคิดเกี่ยวกับระบบสารสนเทศภูมิศาสตร์

ระบบสารสนเทศภูมิศาสตร์ (GIS : Geographic Information System) เป็นเครื่องมือระบบคอมพิวเตอร์ที่สามารถแสดงรายละเอียดในรูปแบบที่หลากหลายขององค์ประกอบภูมิประเทศที่เชื่อมโยงกับฐานข้อมูล เพื่อใช้ประโยชน์ในการวิเคราะห์ความสัมพันธ์ด้านต่าง ๆ ที่เป็นอยู่หรือเกิดขึ้นในภูมิศาสตร์ที่อยู่แวดล้อมชีวิต

ศาสตราจารย์ ร้อยตำรวจเอก ดร.วรเดช จันทรศร และ ผู้ช่วยศาสตราจารย์ สมบัติ อยู่เมือง, (2545). กล่าววาระบบสารสนเทศภูมิศาสตร์ (Geographic Information System : GIS) เป็นหนึ่งในเทคโนโลยีสารสนเทศที่ถูกนำมาใช้อย่างแพร่หลายโดยเฉพาะในต่างประเทศ ทั้งด้านการวางแผนและการปฏิบัติ เพราะสามารถช่วยเพิ่มประสิทธิภาพและประสิทธิผลในการบริหารงานภาครัฐได้อย่างดียิ่ง

ในการประยุกต์ใช้ GIS เพื่อการบริหารราชการส่วนภูมิภาคและส่วนท้องถิ่น เพื่อยกระดับฐานะและความเป็นอยู่ที่ดีขึ้นของประชาชนนั้น ได้แบ่งกลุ่มการประยุกต์ใช้ตามดัชนีคุณค่าหลักของการบริหารจัดการภาครัฐ ออกเป็น 4 ด้าน ดังนี้

1. ด้านประสิทธิภาพ ได้แก่ งานโครงสร้างพื้นฐาน การบังคับใช้กฎหมาย การคมนาคม การบริหารภาวะฉุกเฉิน การบริการสาธารณสุข การพัฒนาเศรษฐกิจ

2. ด้านความเสมอภาค ได้แก่ ภาษี งบประมาณ การเงิน การบริการ การมีส่วนร่วมของประชาชนและกระบวนการประชาธิปไตย การดูแลความเป็นธรรมในการได้รับประโยชน์จากสิ่งแวดล้อม

3. ด้านความสามารถในการพัฒนาและการเจริญเติบโตของชุมชน ได้แก่ การวางแผนการใช้ที่ดิน การศึกษาภาครัฐ ด้านสาธารณสุข ที่พักอาศัย สวนสาธารณะและสันตนาการ

4. ด้านคุณภาพสิ่งแวดล้อม ได้แก่ การวิเคราะห์ผลกระทบของการพัฒนาต่อสิ่งแวดล้อม การกำหนดพื้นที่ทิ้งขยะ การสงวนถิ่นอาศัยของสัตว์ป่า การประหยัดการใช้ทรัพยากร การป้องกันการทำลายสิ่งแวดล้อม การกำหนดนโยบายการรักษาสิ่งแวดล้อม

สำหรับประเทศไทยมีการประยุกต์ใช้ GIS กันพอสมควร แต่เป็นเพียงในระดับปฏิบัติการของหน่วยราชการระดับกรมหรือกอง แต่ยังขาดการให้ความสำคัญกับการประยุกต์ใช้ในการบริหาร

ราชการส่วนกลางซึ่งถือเป็นศูนย์กลางในการพัฒนาประเทศ ซึ่งเป็นหน่วยงานที่กำหนดนโยบาย และแผนให้หน่วยงานในพื้นที่นำไปปฏิบัติ

แนวทางในการประยุกต์ใช้ GIS ในการบริหารราชการส่วนกลาง ส่วนภูมิภาค และ ส่วนท้องถิ่นนั้น สามารถสรุปได้ 4 แนวทางหลัก คือ

1. ประยุกต์ใช้เป็นเครื่องมือในการบริหารจัดการข้อมูล ซึ่งช่วยในการจัดเก็บ ประมวลผล อย่างเป็นระบบ และในเวลาอันรวดเร็ว นำเสนอข้อมูลในรูปแบบที่ช่วยให้ง่ายต่อการรับรู้และการนำไปใช้

2. ประยุกต์ใช้เป็นเครื่องมือในการปฏิบัติงาน เช่น การวิเคราะห์หาพื้นที่ที่เหมาะสม สำหรับกิจกรรมต่าง ๆ ช่วยให้ผู้ผู้ใช้ได้รับความสะดวกรวดเร็วและเพิ่มประสิทธิภาพ ประสิทธิผลในการปฏิบัติงานของบุคลากร

3. ประยุกต์ใช้เป็นเครื่องมือในการช่วยวางแผนการกำหนดนโยบายและการตัดสินใจของผู้บริหาร ช่วยให้ผู้มองเห็นปัญหาและแนวทางแก้ไขได้ครอบคลุมปัจจัยต่าง ๆ รอบด้านที่อาจมี ผลต่อกระบวนการในการพัฒนาและการแก้ไขปัญหา

4. ใช้เป็นเครื่องมือในการติดตามตรวจสอบการนำนโยบายและแผนงานไปปฏิบัติ ซึ่งระบบ GIS สามารถแสดงผลข้อมูลต่างๆ ที่เกิดจากการปฏิบัติงานขององค์กรลงบนแผนที่ ทำให้ผู้บริหารสามารถติดตามผลการดำเนินงานได้ในเวลาอันรวดเร็ว

ชัยชนะ แสงสว่าง (2547). กล่าวถึงระบบสารสนเทศภูมิศาสตร์ว่า เป็นเครื่องมือที่ใช้ในการนำเข้าข้อมูล จัดเก็บบันทึกข้อมูล การปรับปรุงข้อมูล การวิเคราะห์ข้อมูล และแสดงผลข้อมูล ในเชิงกายภาพอย่างเป็นระบบ โดยอาศัยความสัมพันธ์ทางภูมิศาสตร์เป็นตัวเชื่อมโยงความสัมพันธ์กับข้อมูลอื่นๆ ซึ่งมีประโยชน์ในการสร้างแบบจำลองการวิเคราะห์ทางเลือกที่แตกต่างกัน และการนำเสนอความเป็นไปได้ที่ชัดเจนและเป็นระบบ สามารถแสดงให้เห็นได้ในเชิงพื้นที่ทั้งมิติทางด้านกายภาพ เศรษฐกิจ และสังคม เช่น การนำไปประยุกต์ใช้เกี่ยวกับการจัดทำแผนผังแม่บท เพื่อพัฒนาและออกแบบก่อสร้างโครงการพื้นที่หมู่เกาะช้างและพื้นที่ใกล้เคียงจังหวัดตราด โดยใช้เทคนิคการวิเคราะห์ที่หลากหลาย เช่น การวิเคราะห์โครงข่าย วิเคราะห์ศักยภาพของพื้นที่เพื่อการพัฒนาเมือง วิเคราะห์การวางผังพัฒนาพื้นที่เฉพาะและการออกแบบชุมชนเมือง เป็นต้น

ฉัตรชัย พงษ์ประยูร (2532). กล่าวถึง หลักสำคัญของระบบสารสนเทศภูมิศาสตร์ว่าเป็นการจัดเก็บข้อมูลหลายๆ ประเภทเข้าไว้ในที่เดียวกัน เพื่อเป็นฐานข้อมูลสำหรับใช้ประโยชน์ในการตัดสินใจและการวางแผนพัฒนาต่างๆ ข้อมูลจะมี 2 ลักษณะ คือ 1) ข้อมูลเชิงพื้นที่ (Spatial data) ซึ่งต้องระบุตำแหน่งพิกัดอ้างอิงทางภูมิศาสตร์ เช่น ตำแหน่งที่ตั้งของโบราณสถาน แหล่งท่องเที่ยว ฯลฯ 2) ข้อมูลเชิงพรรณนา (Descriptive data) เป็นข้อมูลคุณลักษณะต่างๆ ของข้อมูลเชิงพื้นที่

นอกจากนั้น รติศักดิ์ พลศรี (2535). เห็นว่า GIS เป็นเครื่องมือที่สำคัญสามารถนำมาประยุกต์ใช้ในการรวบรวมข้อมูลสารสนเทศที่ง่ายต่อการทำความเข้าใจ และสามารถให้คำตอบได้ว่ามีอะไรบ้าง? อยู่ที่ไหน? มีอะไรเปลี่ยนแปลงบ้างนับตั้งแต่...? พื้นที่นั้นๆ มีรูปแบบอย่างไร? และจะเกิดอะไรขึ้นถ้ากำหนดสิ่งที่จะเกิดขึ้นนั้นลงไป เช่น ถ้าเพิ่มถนนสายใหม่เข้าไปในโครงข่ายหรือถ้ามีสารพิษรั่วลงไปในพื้นที่น้ำใต้ดินแล้วจะเกิดอะไรขึ้น เป็นต้น

### **ระบบสารสนเทศภูมิศาสตร์ : การประยุกต์ใช้กับงานด้านต่างๆ**

ปัจจุบัน หน่วยงานทั้งภาครัฐและเอกชนได้นำระบบสารสนเทศภูมิศาสตร์มาใช้ในการบริหารจัดการ การวางแผนพัฒนาเรื่องต่างๆ อย่างแพร่หลายยิ่งขึ้น ในส่วนของกรดำเนินงานด้านการศึกษา นั้น กระทรวงศึกษาธิการ (วารสาร “มอง” 2546) ได้ให้ความสำคัญกับการนำเทคโนโลยีระบบสารสนเทศภูมิศาสตร์มาประยุกต์ใช้ในการวางแผน บริหารจัดการการศึกษา เพื่อแสดงข้อมูลรายละเอียดของสถานศึกษาเกี่ยวกับตำแหน่งที่ตั้งของสถานศึกษา รายชื่อจำนวนนักเรียน รายชื่อผู้บริหาร รวมทั้งการวิเคราะห์อาคารเรียนเพื่อให้มีการจัดสร้างได้สัดส่วนที่พอเหมาะกับการรองรับนักเรียนให้เหมาะสม อีกทั้ง GIS เป็นการศึกษาภาพของสถานศึกษาในเชิงลึกที่สามารถแสดงให้เห็นถึงความเหมาะสมของครุภัณฑ์ที่จำเป็นให้เพียงพอกับจำนวนของนักเรียน เป็นต้น นอกจากนี้ได้มีการจัดฝึกอบรมเพื่อสร้างความรู้เกี่ยวกับระบบสารสนเทศภูมิศาสตร์แก่บุคลากรทุกเขตพื้นที่การศึกษา

ผลการดำเนินงานที่กระทรวงศึกษาธิการได้รายงานและเผยแพร่ข้อมูลผ่านทางเว็บไซต์ [www.moe.go.th](http://www.moe.go.th) แล้ว ได้แก่

- แผนที่เกี่ยวกับการวางแผนพัฒนาการศึกษาในจังหวัด ยะลา ปัตตานี และ นราธิวาส
- รายงานผลสัมฤทธิ์ทางการเรียน (GAT) ของนักเรียน ชั้น ป.3 ป.6 ม.3 ซึ่งเป็นการทดสอบวิชาภาษาไทย ภาษาอังกฤษ คณิตศาสตร์ และวิทยาศาสตร์
- การจัดทำแผนที่โครงการโรงเรียนรูปแบบใหม่ ได้แก่ โรงเรียนในกำกับของรัฐ โรงเรียนสองภาษา โรงเรียนที่ใช้ระบบ ICT โรงเรียนวิถีพุทธ โครงการหนึ่งอำเภอหนึ่งโรงเรียนในฝัน
- รายงานโครงการจักรยานยืมเรียน
- รายงานโครงการนักเรียนที่ไม่มีสัญชาติไทย
- แผนที่แสดงเขตตรวจราชการของกระทรวง

เช่นเดียวกับสำนักนโยบายและแผน กรุงเทพมหานคร กระทรวงมหาดไทยที่ได้มีการนำระบบ GIS ไปประยุกต์ใช้ในการบริหารจัดการศึกษา ตลอดจนการจัดฝึกอบรมเพื่อส่งเสริมและพัฒนาให้บุคลากร ครูผู้สอน ในสังกัดให้มีความรู้ความสามารถในการนำระบบดังกล่าวไปใช้ในสถานศึกษาของตน

นอกจากนั้น หน่วยงานในสังกัดกระทรวงอื่น ๆ อาทิ

- กรมที่ดินได้นำ GIS มาใช้ประยุกต์ใช้ในเรื่องการจัดทำระวางโฉนดที่ดิน; กรมโยธาธิการและผังเมือง นำมาใช้เรื่องการจัดทำผังเมืองเฉพาะและผังเมืองรวมจังหวัด; อบต. นำมาใช้ในการจัดเก็บภาษีและค่าธรรมเนียม

- การท่องเที่ยวแห่งประเทศไทย, (2546). ได้จัดทำโครงการศึกษาจัดทำระบบสารสนเทศภูมิศาสตร์เพื่อการจัดการข้อมูลด้านแหล่งท่องเที่ยวในพื้นที่จังหวัดนครราชสีมา บุรีรัมย์ สุรินทร์ ศรีสะเกษ อุบลราชธานี ประกอบด้วย ชั้นข้อมูล 19 ชั้น เช่น ข้อมูลโบราณสถาน อุทยานแห่งชาติ เป็นต้น

- สำนักนโยบายและแผนสิ่งแวดล้อม -ใช้ประเมินผลกระทบสิ่งแวดล้อม ; กรมควบคุมมลพิษ - เพื่อวิเคราะห์/กำหนดเขตควบคุมมลพิษ

ฯลฯ

โดยสรุป ระบบสารสนเทศภูมิศาสตร์เป็นเครื่องมือที่นำมาประยุกต์ใช้ในการวางแผนการบริหารจัดการ ด้วยการนำเข้าสู่ข้อมูล จัดเก็บบันทึกข้อมูลที่มีความเชื่อมโยงกันอย่างเป็นระบบ การปรับปรุงแก้ไขข้อมูล ช่วยในการวิเคราะห์ในการตัดสินใจดำเนินการวางแผนพัฒนางานต่าง ๆ และสามารถนำเสนอทางเลือกหรือความเป็นไปได้ในเชิงพื้นที่ ทั้งมิติทางด้านกายภาพ เศรษฐกิจ และสังคมได้อย่างมีประสิทธิภาพ

## 2.8 งานวิจัยที่เกี่ยวข้อง

สกศ. (2544) ได้ศึกษาเรื่อง “ทำเนียบสารสนเทศแหล่งเรียนรู้ตลอดชีวิตสำหรับประเทศไทย” พบว่า แหล่งเรียนรู้ในสาขาวิชาการต่างๆ กระจายอยู่ทั่วไปทุกจังหวัดเป็นจำนวนกว่า 965 แห่ง งานวิจัยดังกล่าวได้แบ่งประเภทของแหล่งเรียนรู้ออกเป็นประเภทต่าง ๆ ดังนี้

ประเภท	รายละเอียด
โบราณสถาน	เจดีย์ พระปราสาท พระอุโบสถ วิหาร ฯลฯ พระที่นั่ง พระราชวัง วัง แหล่งโบราณคดี / แหล่งประวัติศาสตร์ อาคารประวัติศาสตร์
พิพิธภัณฑ์สถาน	พิพิธภัณฑ์สถานของหน่วยราชการ พิพิธภัณฑ์สถานของเอกชน หอศิลป์
ศาสนสถาน	โบสถ์ในศาสนาคริสต์ มัสยิด วัด ศาลเจ้า
ศูนย์วัฒนธรรม	ศูนย์วัฒนธรรมแห่งประเทศไทย ศูนย์วัฒนธรรมจังหวัด ศูนย์ศิลปวัฒนธรรม หอวัฒนธรรม

ประเภท	รายละเอียด
ศูนย์กีฬาและนันทนาการ	โรงละคร ศูนย์กีฬา
ศูนย์การศึกษา วิทยาศาสตร์และ เทคโนโลยี	เขื่อนเก็บกักน้ำ ศูนย์วิทยาศาสตร์เพื่อการศึกษา แหล่งหัตถกรรม อุทยานวิทยาศาสตร์
ศูนย์ศึกษาการ เกษตรธรรมชาติ และสิ่งแวดล้อม	ศูนย์ศึกษาการพัฒนาอันเนื่องมาจากพระราชดำริ สถานแสดงสัตว์น้ำ สถานีเพาะขยายพันธุ์พืช สถานีเพาะขยายพันธุ์สัตว์ สวนพฤกษศาสตร์ สวนรุกขชาติ สวนสัตว์ สวนสาธารณะ อุทยานแห่งชาติ
หอสมุด	หอสมุดของหน่วยราชการ หอสมุดประชาชน อุทยานการศึกษา
อนุสรณ์สถาน	อนุสาวรีย์ สิ่งอนุสรณ์อื่น

ประพัฒน์ วรทรัพย์, (2546). ได้ศึกษาวิจัยเรื่องแหล่งการเรียนรู้แบบบูรณาการในพื้นที่โดยรอบโรงเรียนศรีวิชัยวิทยา อ.เมือง จ.นครปฐม พบว่า แหล่งการเรียนรู้แต่ละแห่งโดยรอบโรงเรียนในรัศมี 5 กิโลเมตรมีความเหมาะสมในการจัดกิจกรรมการเรียนรู้ด้วยการบูรณาการกับกลุ่มสาระการเรียนรู้แตกต่างกัน โดยแหล่งการเรียนรู้ทั้งหมด 33 แห่งได้จำแนกออกเป็น 5 ประเภท ได้แก่ 1) แหล่งการเรียนรู้ด้านประวัติศาสตร์ท้องถิ่น จำนวน 8 แห่ง 2) ด้านศาสนา ศิลปวัฒนธรรม และภูมิปัญญาท้องถิ่น 12 แห่ง 3) แหล่งการเรียนรู้ทางธรรมชาติและสิ่งแวดล้อม 4 แห่ง 4) ด้านการประกอบอาชีพที่เป็นเอกลักษณ์ของท้องถิ่น 8 แห่ง 5) ด้านวิทยาการสมัยใหม่ 9 แห่ง โดยมีรูปแบบการจัดกิจกรรมการเรียนรู้ในแหล่งการเรียนรู้แบบบูรณาการเป็นการจัดการเรียนรู้ที่เน้นนักเรียนเป็นสำคัญและการมีส่วนร่วมของชุมชน ส่งผลให้นักเรียนเป็นคนเก่ง ดี อยู่ร่วมกับผู้อื่นอย่างมีความสุข รูปแบบการจัดกิจกรรมการเรียนรู้ให้ผู้เรียนสร้างความรู้ใหม่จากกระบวนการคิดและการลงมือปฏิบัติด้วยตนเองเป็นไปตามความต้องการของผู้เรียน ด้วยกิจกรรมที่ผสมผสานและเปิดโอกาสให้ชุมชนมีส่วนร่วมในการจัดการศึกษา โดยมีการวางแผนในการกำหนดโครงการร่วมกันระหว่างสถานศึกษา ครูผู้สอน และชุมชนที่เกี่ยวข้อง

นอกจากนั้น ได้อ้างถึงกรมวิชาการ กระทรวงศึกษาธิการในการเสนอตัวอย่างของแหล่งการเรียนรู้ที่เกี่ยวข้องกับกลุ่มสาระการเรียนรู้เพื่อเป็นแหล่งการเรียนรู้ที่นักเรียนจะศึกษาเพิ่มเติมและผู้สอนสามารถนำมาจัดกิจกรรมการเรียนรู้ของกลุ่มสาระการเรียนรู้ต่าง ๆ โดยอ้างอิงจากหนังสือสาระและมาตรฐานการเรียนรู้แต่ละกลุ่มสาระดังนี้

กลุ่มสาระการเรียนรู้	แหล่งการเรียนรู้ที่ผู้เรียนสามารถค้นคว้าหาความรู้เพิ่มเติม
1. ภาษาไทย	<ul style="list-style-type: none"> <li>- ห้องสมุด รวมทั้งการใช้อินเทอร์เน็ตเพื่อการค้นคว้า ทรัพยากรบุคคล เช่น ผู้ปกครองและผู้ที่มีความรู้ ความสามารถด้านภาษาและ ภูมิปัญญาทางภาษา เช่น ภาษาถิ่น เพลงพื้นบ้าน</li> </ul>
2. สังคมศึกษา ศาสนาและ วัฒนธรรม	<ul style="list-style-type: none"> <li>- กิจกรรมต่างๆ ที่เกิดขึ้นทั้งในและนอกห้องเรียน ตลอดจนสื่อต่างๆ สถานที่ บุคคล ภูมิปัญญาท้องถิ่นที่สามารถนำมาสร้างประสบการณ์ ตรงให้ผู้เรียนด้วย การลงมือปฏิบัติจริงได้ รวมทั้งสมาชิกในครอบครัว ก็จัดเป็นแหล่งการเรียนรู้อีกแหล่งหนึ่ง</li> </ul>
3. วิทยาศาสตร์	<ul style="list-style-type: none"> <li>- แหล่งการเรียนรู้ในท้องถิ่น เช่น อุทยานแห่งชาติ สวนพฤกษศาสตร์ สวนสัตว์ พิพิธภัณฑ์วิทยาศาสตร์ โรงงานอุตสาหกรรม หน่วยวิจัยใน ท้องถิ่น</li> <li>- แหล่งการเรียนรู้ที่เป็นบุคคล เช่น ประชาชนท้องถิ่น ผู้นำชุมชน ครู อาจารย์ นักวิทยาศาสตร์ นักวิจัย</li> </ul>
4. คณิตศาสตร์	<ul style="list-style-type: none"> <li>- สถานที่ต่างๆ ในชุมชน เช่น โรงเรียน วิทยาลัย มหาวิทยาลัย ศูนย์การเรียนรู้ พิพิธภัณฑ์สถาน สมาคม</li> <li>- บุคคลที่มีความรู้ความสามารถทางคณิตศาสตร์ในท้องถิ่น</li> </ul>
5. สุขศึกษาและ พละศึกษา	<ul style="list-style-type: none"> <li>- บ้าน โรงเรียน ชุมชน และสังคม</li> <li>- เครือข่ายระหว่างบุคลากรในสถานศึกษา การแลกเปลี่ยนความรู้ ประสบการณ์ รวบรวมข่าวสารแหล่งการเรียนรู้ต่างๆ</li> <li>- เครือข่ายระหว่างสถานศึกษากับสถานศึกษา สถานศึกษามีความ พร้อมของบุคลากรและสื่อการเรียนรู้ที่แตกต่างกัน</li> <li>- เครือข่ายระหว่างสถานศึกษากับบ้าน โดยอาจจัดกิจกรรมให้พ่อแม่ ผู้ปกครองได้มีส่วนร่วมรับรู้และพัฒนาการเรียนรู้ของผู้เรียน</li> <li>- เครือข่ายระหว่างสถานศึกษากับชุมชน หน่วยงานต่างๆ ของรัฐและ เอกชน เช่น กระทรวงสาธารณสุข โรงพยาบาลทั่วไป ห้องสมุด ประชาชน มูลนิธิ องค์กร สถาบันที่มีบทบาทในเรื่องสุขภาพ ฯลฯ</li> </ul>
6. การงานอาชีพ และเทคโนโลยี	<ul style="list-style-type: none"> <li>- ภูมิปัญญาท้องถิ่น ประชาชนชาวบ้านที่มีความรู้ความสามารถ มี ประสบการณ์ ประสบความสำเร็จในการทำงาน อาชีพที่มีอยู่ใน ชุมชนในท้องถิ่น ผู้นำชุมชน</li> </ul>



กลุ่มสาระการเรียนรู้	แหล่งการเรียนรู้ที่ผู้เรียนสามารถค้นคว้าหาความรู้เพิ่มเติม
	- สถาบัน ศูนย์วิชาการทั้งภาครัฐและเอกชน สถานประกอบการ สถานประกอบวิชาชีพอิสระ โรงงาน อุตสาหกรรม หน่วยงานวิจัยในห้องถิ่น เป็นต้น
7. ศิลปะ	- สถานที่ ปรากฏการณ์ เหตุการณ์ สถานการณ์ต่างๆ - ความรู้ ความชำนาญ ความเชี่ยวชาญ ความคิดเห็น ความรู้สึกของบุคคล ซึ่งอาจมีการถ่ายทอดหรือบันทึกไว้ในสื่อต่างๆ
8. ภาษาต่างประเทศ	- บุคคล สถานที่ต่างๆ รอบตัวผู้เรียน

เฉลิม พรกระแสน, (2544). ได้ศึกษาการจัดกระบวนการเรียนรู้ที่เน้นผู้เรียนเป็นสำคัญ การสอนแบบ “การแสวงหาความรู้จากแหล่งการเรียนรู้” โดยจัดกิจกรรมที่เหมาะสมกับเนื้อหา เน้นให้ผู้เรียนมีประสบการณ์ตรง รู้จักสังเกต ชักถาม แสวงหาความรู้นอกชั้นเรียน นำความรู้ที่ได้รับในชั้นเรียนมาฝึกหาความรู้ เกิดการเรียนรู้ และสามารถนำไปใช้ประโยชน์ให้สอดคล้องในชีวิตประจำวัน และอยู่ในสังคมได้อย่างมีความสุข ซึ่งกิจกรรมที่จัดให้กับผู้เรียน ได้แก่ โครงการสำรวจสิ่งแวดล้อมในท้องถิ่น โครงการทัศนศึกษาสิ่งแวดล้อมในท้องถิ่น หรือการศึกษาระบบนิเวศ หรือการจัดการเรียนรู้นอกสถานที่จากแหล่งการเรียนรู้ เช่น อุทยานแห่งชาติรามคำแหง ทำให้ผู้เรียน เกิดการเรียนรู้ แสวงหาคำตอบจากประสบการณ์ตรงและสถานการณ์จริง และรู้จักแหล่งข้อมูลต่างๆ ในชุมชน เป็นการเรียนรู้ที่เสริมสร้างเจตคติที่ดี เป็นการปลูกฝังเยาวชนให้รู้จักห่วงแหน ภูมิใจ และเห็นแนวทางที่จะร่วมมือดูแลรักษาและพัฒนาท้องถิ่นของตน ซึ่งสิ่งเหล่านี้จะเกิดได้ยากหากเรียนรู้กันเฉพาะในห้องเรียน

สกศ. (2544). ได้ศึกษาเกี่ยวกับข้อเสนอเพื่อปฏิรูปการศึกษาเกี่ยวกับวัฒนธรรมใหม่ในการเรียนการสอนของคณะกรรมการศึกษาแห่งชาติพิเศษฮ่องกง ที่มุ่งให้ผู้เรียนสามารถเรียนรู้วิธีการเรียนรู้โดยเปลี่ยนจากการเน้นตำรา เป็นมุ่งเน้นอุปกรณ์การเรียนการสอนที่หลากหลาย มีการสนับสนุนจากชุมชนและการเรียนรู้จากโรงเรียน เพื่อให้นักเรียนได้มีประสบการณ์การเรียนรู้ที่หลากหลายและน่าสนใจ

สกศ. (2543). ในส่วนของประเทศไทยได้จัดทำข้อเสนอยุทธศาสตร์การจัดการศึกษาตลอดชีวิต โดยให้มีการพัฒนาแหล่งการเรียนรู้ทุกรูปแบบให้เกิดขึ้นในแต่ละชุมชน และสร้างเครือข่ายการเรียนรู้ ทั้งนี้แหล่งที่สามารถพัฒนาเป็นแหล่งเรียนรู้มีได้หลากหลาย ได้แก่ ศาสนสถาน

สวนสาธารณะ ภูมิปัญญาท้องถิ่น ศูนย์การเรียนรู้ในชุมชน รวมทั้งการสร้างความรู้ความเข้าใจ โดยใช้ภูมิปัญญาชุมชนเพื่อชุมชนเกิดการเรียนรู้ นอกจากนี้ ควรมีการจัดสร้างแหล่งการเรียนรู้เพิ่มเติม และมีการพัฒนาครู บุคลากร โดยเน้นให้ครูให้ความสำคัญแก่การสอน วิธีการเรียนรู้ และค้นคว้า เพื่อผู้เรียนจะได้รู้วิธีการหาความรู้จากแหล่งการเรียนรู้ทุกประเภท

**โดยสรุป** จากหลักการ แนวคิดและเอกสารที่เกี่ยวข้องตามกล่าวข้างต้น การพัฒนาสังคมไทยให้เป็นสังคมแห่งการเรียนรู้ จำเป็นต้องพัฒนาศักยภาพของคนในชาติให้เกิดการเรียนรู้ ซึ่งการเรียนรู้ไม่ใช่เกิดเฉพาะในห้องเรียนเท่านั้น แต่สามารถเรียนรู้จากแหล่งเรียนรู้ที่หลากหลายทุกสถานที่ ทุกเวลา โดยที่ทุกฝ่ายของสังคม ทั้งภาครัฐ เอกชน สถานศึกษา ครู คณาจารย์ บุคลากรทางการศึกษา และชุมชน ควรมีส่วนร่วมในการสนับสนุน ส่งเสริมพัฒนาแหล่งเรียนรู้ที่หลากหลายทุกรูปแบบ และให้เพียงพอที่ทุกคนจะเลือกใช้เป็นแหล่งค้นคว้าหาความรู้ตลอดเวลา ดังนั้น การส่งเสริมและพัฒนาให้เกิดแหล่งการเรียนรู้ ไม่ว่าจะเป็น ครู บุคลากร หรือสถานศึกษา ซึ่งจะเป็นแหล่งข้อมูลและเป็นแหล่งถ่ายทอดความรู้ประสบการณ์ตรง รวมถึงการจัดทำแผนที่ฐานข้อมูลแหล่งการเรียนรู้ต่าง ๆ จะช่วยเอื้อประโยชน์ให้ผู้เรียนและชุมชนสามารถเลือกใช้และเกิดการเรียนรู้อย่างแท้จริง



# บทที่ 3

## การดำเนินงานแหล่งการเรียนรู้ ของ สกศ.

### 3.1 การดำเนินงานเกี่ยวกับแหล่งการเรียนรู้

สำนักงานเลขาธิการสภาการศึกษา ได้ดำเนินงานศึกษาเกี่ยวกับแนวทางการส่งเสริมและจัดตั้งแหล่งการเรียนรู้ โดยกำหนดนิยามแหล่งการเรียนรู้ บทบาทหน้าที่ และการพัฒนาศักยภาพของแหล่งการเรียนรู้ไว้ดังนี้

- **นิยามของแหล่งการเรียนรู้**

**แหล่งการเรียนรู้** หมายถึง แหล่งหรือที่รวมสาระความรู้ อาจเป็นสถานที่ ศูนย์ข้อมูล ข่าวสาร สาระความรู้ หรือบุคคลที่เอื้อให้เกิดการเรียนรู้ตลอดชีวิต

- **บทบาทและหน้าที่ของแหล่งการเรียนรู้**

เพื่อให้การดำเนินงานของแหล่งการเรียนรู้เป็นไปอย่างมีประสิทธิภาพ แหล่งการเรียนรู้นั้น ควรมีบทบาทและหน้าที่ดังต่อไปนี้

1. จัดการศึกษาและการเรียนรู้ในรูปแบบที่หลากหลาย สอดคล้องกับความต้องการของผู้เรียนในทุกระดับและทุกกลุ่มเป้าหมาย
2. สร้างกระบวนการเรียนรู้ด้วยตนเอง เป็นองค์กรเปิด สร้างกระบวนการเรียนรู้ให้เกิดขึ้นอย่างต่อเนื่อง สามารถเสริมบรรยากาศการเรียนรู้ที่เกี่ยวข้องกับสภาพสังคม วิถีชีวิตและสภาพทางเศรษฐกิจในแต่ละท้องถิ่น
3. จัดหาความร่วมมือ โดยร่วมมือกับหน่วยงานภาครัฐและเอกชน ชุมชน และหน่วยงานที่เกี่ยวข้อง รวมทั้งผู้เรียน เพื่อร่วมกันจัดทำหลักสูตรที่ยืดหยุ่น ผู้เรียนเลือกเรียนตามความถนัด ความสนใจ
4. เป็นแหล่งศึกษา ค้นคว้า วิจัย และสามารถจัดกระบวนการเชื่อมโยงกับองค์กรอื่นทั้งสถานศึกษาและชุมชนในแหล่งการเรียนรู้นั้นๆ ให้เข้ามามีส่วนร่วมในการจัดทำสาระการเรียนรู้ให้สอดคล้องกับความต้องการของผู้เรียน
5. เป็นแหล่งข้อมูลที่ผู้เรียนสามารถเข้าถึงข้อมูลได้อย่างรวดเร็วและเป็นแหล่งแลกเปลี่ยนและเชื่อมโยงข้อมูลระหว่างแหล่งการเรียนรู้ประเภทต่างๆ ทั่วประเทศ

6. เผยแพร่ประชาสัมพันธ์ผลงานเพื่อให้ผู้เรียนจากทั่วทุกภูมิภาคสามารถรับรู้ข้อมูลข่าวสารและการเข้าถึงการเรียนรู้ได้อย่างแท้จริง

● **การดำเนินงานของแหล่งการเรียนรู้**

เนื่องจากองค์ความรู้ที่มีในแต่ละพื้นที่แตกต่างกัน ดังนั้นแหล่งการเรียนรู้แต่ละแห่งต้องระบุให้ชัดเจนว่า 1) อะไรคือองค์ความรู้ของแหล่งการเรียนรู้นั้น ๆ 2) ใครคือกลุ่มผู้เรียนหลัก 3) มีการจัดกระบวนการเรียนรู้อย่างไร สำหรับผู้เรียนแต่ละกลุ่ม 4) ผู้เรียนได้เรียนรู้ในเรื่องใดเกี่ยวกับความรู้ / ความเข้าใจ ทักษะ อาชีพ และความบันเทิง ดังแผนภูมิที่ 1

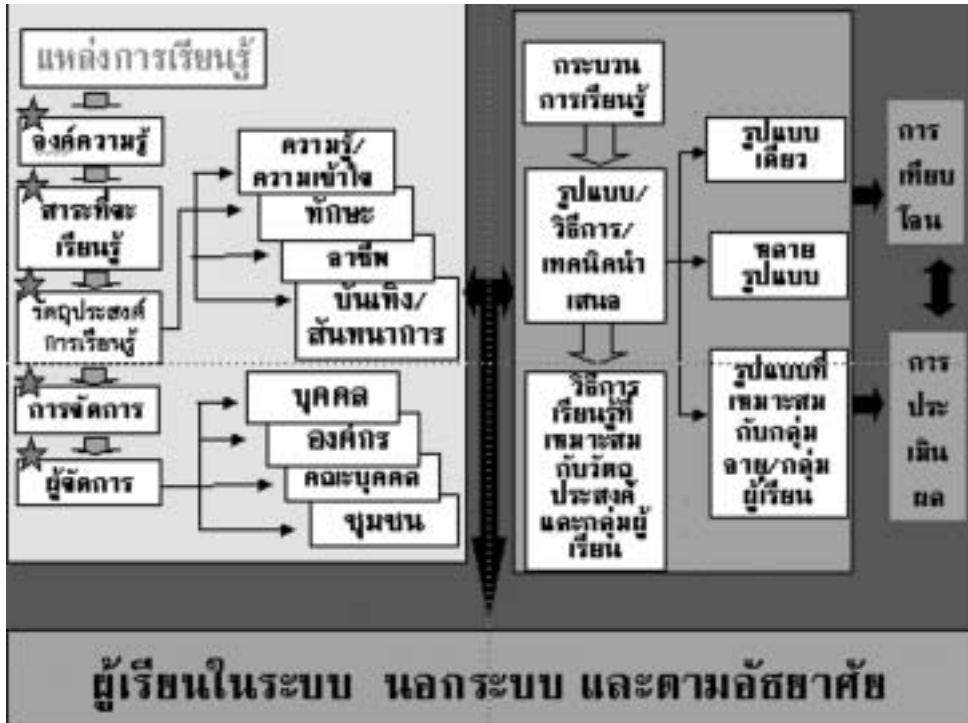

แผนภูมิที่ 1 แสดงการดำเนินงานของแหล่งการเรียนรู้

● **การพัฒนาศักยภาพแหล่งการเรียนรู้ให้มีประสิทธิภาพ**

การพัฒนาศักยภาพแหล่งการเรียนรู้ให้มีประสิทธิภาพเพื่อให้เกิดสังคมแห่งการเรียนรู้ อย่างแท้จริง ควรมองใน 2 ลักษณะคือ

1. **ส่งเสริมศักยภาพของแหล่งการเรียนรู้ที่มีการดำเนินงานอยู่แล้ว** ควรมีการกำหนดแนวทางในการส่งเสริมด้านต่าง ๆ ดังนี้

1.1 **การจัดการ** ดำเนินการโดย (ก) กำหนดกระบวนการบริหาร (ข) การพัฒนาองค์ความรู้ / วิชาการ (ค) กำหนดรูปแบบหรือกระบวนการถ่ายทอดความรู้

1.2 การดำเนินงานระบบเครือข่าย โดยการจัดตั้งแหล่งเรียนรู้โดยให้มีเครือข่าย ทั้งในระดับชุมชน จังหวัด และระดับชาติ มีการกำหนดกรอบแนวคิด แผนงาน และกิจกรรมเป็น รายปีร่วมกันระหว่างแหล่งการเรียนรู้ เพื่อให้ผู้เรียนที่อยู่ต่างภูมิภาค สามารถเข้าไปศึกษา หาความรู้ได้อย่างเป็นระบบ สอดคล้องกับความต้องการของตน

1.3 การเชื่อมโยงกิจกรรมการเรียนการสอน การจัดการศึกษาทั้งในระบบ นอกระบบ และตามอัธยาศัย โดยการเทียบโอนหน่วยกิต และ รูปแบบการเรียนการสอนที่ สามารถเชื่อมโยงกันได้

1.4 ส่งเสริมให้เป็นแหล่งรายได้ / เศรษฐกิจชุมชน โดยการฝึกอบรม สาธิต การผลิตสินค้าในแหล่งเรียนรู้นั้น เป็นต้น

1.5 ประชาสัมพันธ์ผลงานของแหล่งการเรียนรู้ โดยผ่านสื่อประเภทต่างๆ การจัด เวทีแลกเปลี่ยนความรู้ระหว่างแหล่งการเรียนรู้ จัดทำจดหมายข่าว

## 2. สนับสนุนให้มีการจัดตั้งแหล่งการเรียนรู้ขึ้นใหม่

การดำเนินงานให้สถานที่ที่มีศักยภาพถูกจัดตั้งเป็นแหล่งเรียนรู้นั้น แบ่งออกเป็น 2 ประเภท คือ 1) แหล่งการเรียนรู้ที่มีการจัดตั้งขึ้นเอง 2) หน่วยงานภายนอกเข้าไปส่งเสริม สนับสนุนในการจัดตั้ง ซึ่งการจัดตั้งในลักษณะนี้มีแนวทางการทำงาน โดยการสำรวจแหล่งข้อมูล การจัดทำฐานข้อมูล / แผนที่ / รายละเอียดของแหล่ง / การจัดทำคู่มือการจัดตั้ง เป็นต้น

### 3.2 การดำเนินงานโครงการนำร่องเพื่อปฏิรูปการเรียนรู้ของ สกศ.

ในส่วนของสำนักงานเลขาธิการสภาการศึกษา ได้มีการดำเนินการโครงการต่างๆ เพื่อ ส่งเสริมและสนับสนุนให้การปฏิรูปการเรียนรู้ที่เป็นรูปธรรมยิ่งขึ้น โดยได้ยกย่องผู้มีผลงานดีเด่น และสถานศึกษาเพื่อเป็นต้นแบบขยายองค์ความรู้ในด้านต่างๆ ได้แก่

- 1) โครงการโรงเรียนปฏิรูปการเรียนรู้เพื่อพัฒนาคุณภาพผู้เรียน
- 2) โครงการสถานศึกษาในโครงการสนับสนุนการฝึกอบรมครูโดยใช้โรงเรียนเป็นฐาน
- 3) โครงการสถานศึกษาในโครงการวิจัยและพัฒนา รูปแบบและวิธีการในการส่งเสริม ผู้นำการใช้นวัตกรรมเทคโนโลยีสารสนเทศเพื่อการศึกษา (ICT)
- 4) โครงการสถานศึกษาในโครงการวิจัยและพัฒนานโยบายการจัดการศึกษาสำหรับเด็ก และเยาวชนผู้ที่มีความสามารถพิเศษ
- 5) โครงการครูแห่งชาติ
- 6) โครงการครูต้นแบบ

- 7) โครงการผู้บริหารสถานศึกษาต้นแบบ
- 8) โครงการส่งเสริมกิจกรรมการเรียนรู้ครูภูมิปัญญาไทย

1) **โครงการโรงเรียนปฏิรูปการเรียนรู้เพื่อพัฒนาผู้เรียน** เป็นโครงการนำร่องเพื่อให้โรงเรียนได้ดำเนินการปฏิรูปการเรียนรู้ตามแนวทางพระราชบัญญัติการศึกษาแห่งชาติ เป็นโรงเรียนที่มีการจัดการเรียนการสอนที่เน้นผู้เรียนสำคัญที่สุด มีการพัฒนากระบวนการเรียนรู้ และระบบการประกันคุณภาพภายในเพื่อพัฒนาผู้เรียน มีโรงเรียนที่เข้าร่วมโครงการจากทุกสังกัด จำนวน 250 โรงเรียนทั่วประเทศ

2) **โครงการสนับสนุนการอบรมครูโดยใช้โรงเรียนเป็นฐาน** เป็นโครงการนำร่องเพื่อสนับสนุนให้ “ครูผู้นำการปฏิรูปการเรียนรู้” อาทิ ครูแห่งชาติ ครูต้นแบบ ครูแกนนำ และครูที่ได้รับรางวัลดีเด่นต่าง ๆ ของหน่วยงานทางการศึกษาทุกสังกัดดำเนินการฝึกอบรมครูโดยใช้โรงเรียนเป็นฐาน เพื่อพัฒนาครู เพื่อนครูให้มีความรู้ความเข้าใจ สามารถจัดการเรียนการสอนที่เน้นผู้เรียนตามแนวปฏิรูปการเรียนรู้ โดยเน้นการฝึกปฏิบัติ การร่วมคิด ร่วมทำ การนิเทศแบบกัลยาณมิตร ขณะนี้มีจำนวน 274 แห่งที่เข้าร่วมโครงการดังกล่าว

3) **โครงการวิจัยและพัฒนารูปแบบและวิธีการในการส่งเสริมผู้นำการใช้นวัตกรรมเทคโนโลยีสารสนเทศเพื่อการศึกษา (ICT)** เป็นการศึกษาและสรุปแนวทางการดำเนินงาน และวิธีการพัฒนาการใช้เทคโนโลยีเพื่อการศึกษาของโรงเรียนในโครงการ จำนวน 33 โรงเรียน และมีมือกับผู้เชี่ยวชาญจากโครงการและสถาบันส่งเสริมการสอนวิทยาศาสตร์ (สสวท.) จัดทำโครงการพัฒนาหลักสูตรและสื่ออบรมเพื่อพัฒนาทักษะด้านเทคโนโลยี รวมทั้งยังได้จัดทำโครงการวิจัยสำรวจสถานการณ์และความพร้อมในการใช้สื่อเทคโนโลยีสารสนเทศ และการสื่อสารเพื่อการเรียนการสอนในระดับอุดมศึกษาและโครงการพัฒนาคุณภาพและมาตรฐานซอฟต์แวร์เพื่อการเรียนรู้

4) **โครงการวิจัยและพัฒนานโยบายการจัดการศึกษาสำหรับเด็กและเยาวชนผู้ที่มีความสามารถพิเศษ** โดยมีการจัดทำโครงการพัฒนารูปแบบการขยายเครือข่ายการจัดการศึกษา สำหรับผู้มีความสามารถพิเศษด้านภาษาระดับมัธยมศึกษาตอนปลาย รวมทั้งจัดทำโครงการวิจัยเชิงปฏิบัติการเรื่องการพัฒนา รูปแบบและหลักสูตรการจัดการศึกษาเพื่อพัฒนาผู้มีความสามารถพิเศษ ด้านคณิตศาสตร์และวิทยาศาสตร์ ระดับมัธยมศึกษาตอนปลาย ฯลฯ ปัจจุบันมีอยู่ 16 โรงเรียนทั่วประเทศ

5) **โครงการครูแห่งชาติ** เป็นโครงการนำร่องเพื่อกู่วิกฤตศรัทธาในวิชาชีพครูการยกย่อง และให้รางวัลครูที่มีผลงานดีเด่นในด้านการส่งเสริมการเรียนรู้ของผู้เรียน ภารกิจของครูแห่งชาติ

คือ การดำเนินการวิจัยและพัฒนาเพื่อส่งเสริมการเรียนรู้ของผู้เรียนและขยายผลการพัฒนาสู่เพื่อนครูเครือข่าย ดำเนินการตั้งแต่ปี 2541-2544 มีครูแห่งชาติทั้งหมดรวม 26 คน

6) **โครงการครูต้นแบบ** เป็นโครงการยกย่องครูผู้ที่มีรูปแบบด้านการจัดกระบวนการเรียนรู้ที่มีขั้นตอนที่ชัดเจน และสามารถเป็นต้นแบบในการเผยแพร่ และพัฒนาครูเครือข่ายให้นำรูปแบบไปประยุกต์ใช้ในการปฏิบัติการเรียนรู้ที่เน้นผู้เรียนเป็นสำคัญอย่างมีประสิทธิภาพในวงกว้าง ยังผลไปสู่การปฏิบัติการเรียนรู้ของคนทั้งชาติ โครงการนี้ได้ดำเนินงานตั้งแต่ปี 2541-2544 ปัจจุบันมีครูต้นแบบรวม 586 คน

7) **โครงการผู้บริหารสถานศึกษาต้นแบบ** เป็นโครงการที่สำนักงานฯ ร่วมกับสภาผู้บริหารหลักสูตรการบริหารการศึกษาแห่งประเทศไทย เพื่อยกย่องผู้บริหารสถานศึกษาที่มีความรู้ความสามารถและมีผลงานดีเด่นด้านการบริหารที่ส่งเสริมการปฏิบัติการเรียนรู้ ซึ่งผู้บริหารสถานศึกษาต้นแบบจะเป็นผู้นำการบริหารที่ส่งเสริมการปฏิบัติการเรียนรู้แก่สถานศึกษาเครือข่ายและวงการวิชาชีพผู้บริหารสถานศึกษา ก่อให้เกิดประโยชน์ต่อการปฏิบัติการศึกษาและส่งผลต่อคุณภาพการศึกษาของชาติ ปัจจุบันมีผู้ได้รับยกย่องเป็นผู้บริหารสถานศึกษาต้นแบบ จำนวน 2 รุ่น รวม 33 คน

8) **โครงการส่งเสริมกิจกรรมการเรียนรู้ครูภูมิปัญญาไทย** เป็นโครงการสรรหาคัดเลือกผู้ทรงภูมิปัญญาด้านต่าง ๆ เป็นผู้สร้างสรรค์และสืบสานภูมิปัญญามาอย่างต่อเนื่อง จนเป็นที่ยอมรับของสังคมและชุมชน และได้รับการยกย่องเชิดชูเกียรติให้เป็น “ครูภูมิปัญญาไทย” เพื่อทำหน้าที่ถ่ายทอดองค์ความรู้ภูมิปัญญาไทยในการจัดการศึกษา ทั้งการศึกษาในระบบ นอกระบบ และการศึกษาตามอัธยาศัย ตามนัยพระราชบัญญัติการศึกษาแห่งชาติ พุทธศักราช 2542 ทั้ง 9 ด้าน คือ (1) ด้านเกษตรกรรม (2) ด้านอุตสาหกรรมและหัตถกรรม (3) ด้านการแพทย์แผนไทย (4) ด้านการจัดการทรัพยากรธรรมชาติและสิ่งแวดล้อม (5) ด้านกองทุนและธุรกิจชุมชน (6) ด้านศิลปกรรม (7) ด้านภาษาและวรรณกรรม (8) ด้านปรัชญา ศาสนา และประเพณี (9) ด้านโภชนาการ ปัจจุบันได้มีการยกย่องครูภูมิปัญญาไทย จำนวน 3 รุ่น รวม 131 คน เสียชีวิต 2 คน เหลือเพียง 129 คน

โดยสรุป จากการดำเนินงานของสำนักงานฯ จะเห็นได้ว่า สถานศึกษานำร่องหรือบุคคลที่ได้รับการยกย่องให้เป็นผู้มีผลงานดีเด่น ถือเป็นแหล่งการเรียนรู้ที่สำคัญ เป็นผู้นำในการถ่ายทอดความรู้ แนวคิด และวิธีการเรียนการสอนที่หลากหลายรูปแบบ เพื่อนำไปสู่การพัฒนาคุณภาพการศึกษาไทยและคุณภาพคนไทยให้ก้าวทันกระแสการเปลี่ยนแปลงของสังคมโลก ดังแผนภูมิต่อไปนี้

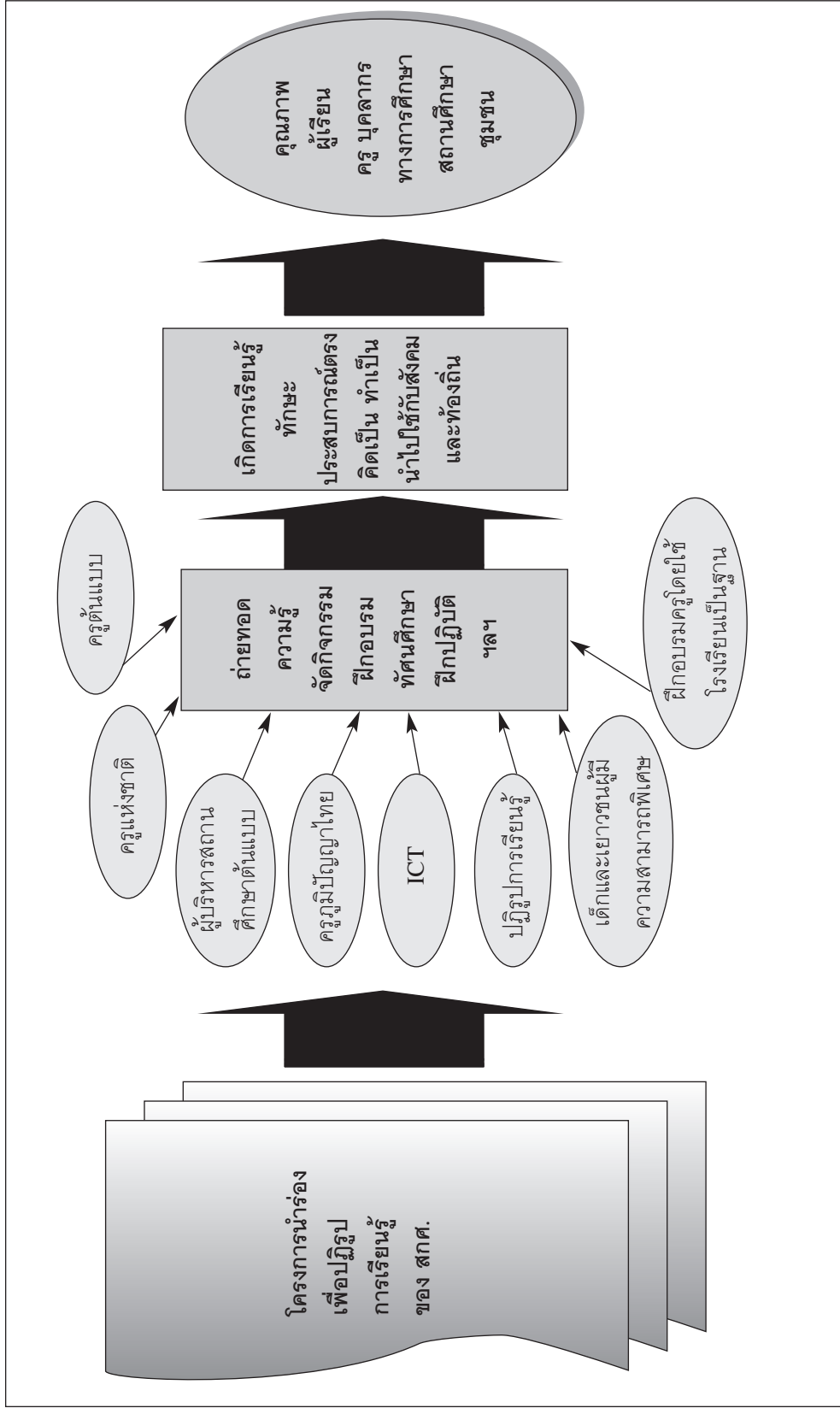

แผนภูมิที่ 2 แสดงแหล่งการเรียนรู้ในโครงการนำร่องเพื่อปฏิรูปการเรียนรู้ เพื่อพัฒนาคุณภาพการศึกษาไทยของ สกศ.



# บทที่ 4

## ผลการวิเคราะห์ข้อมูล

### 4.1 การวิเคราะห์ข้อมูล

จากการรวบรวมข้อมูลเกี่ยวกับแหล่งการเรียนรู้ประเภทต่าง ๆ ที่มีอยู่ในประเทศไทย เพื่อนำมาสู่การจัดทำฐานข้อมูลแสดงแหล่งการเรียนรู้ที่มีความน่าเชื่อถือ โดยได้ดำเนินการนำเข้าข้อมูลเชิงพื้นที่จากแผนที่และภาพถ่ายทางอากาศ เพื่อสร้างเป็นฐานข้อมูลโดยระบบ GIS และใช้การซ้อนทับ (overlay) ฐานข้อมูลต่าง ๆ เพื่อให้ได้ผลลัพธ์ให้เห็นในภาพรวมและรายละเอียดพื้นที่การศึกษาอย่างเป็นระบบ (ดังแผนภูมิที่ 3) แล้วคำนวณค่าทางสถิติ ค่าเฉลี่ย ค่าร้อยละ พร้อมทั้งแสดงผลการวิเคราะห์ในรูปแบบของแผนที่ ตาราง และกราฟ เพื่อให้เห็นเป็นรูปธรรมยิ่งขึ้น

ในการวิเคราะห์ข้อมูล ได้จำแนกแหล่งการเรียนรู้ ออกเป็น 2 กลุ่มใหญ่ คือ

1) แหล่งการเรียนรู้ที่เป็นโครงการนำร่องเพื่อปฏิรูปการเรียนรู้ของ สกศ. (ทั้งประเภทสถานศึกษาและบุคคล) จำนวน 8 ประเภท ได้แก่ สถานศึกษานำร่องในโครงการฝึกอบรมครูโดยใช้โรงเรียนเป็นฐาน โครงการปฏิรูปการเรียนรู้เพื่อพัฒนาคุณภาพผู้เรียนโครงการวิจัยและพัฒนานโยบายการจัดการศึกษาสำหรับเด็กและเยาวชนผู้มีความสามารถพิเศษ สถานศึกษาผู้นำการใช้นวัตกรรมเทคโนโลยีสารสนเทศเพื่อการศึกษา ผู้บริหารสถานศึกษาต้นแบบ ครูแห่งชาติ ครูต้นแบบ ครูภูมิปัญญาไทย

2) แหล่งการเรียนรู้ตาม พ.ร.บ.การศึกษาแห่งชาติ แหล่งข้อมูลและแหล่งการเรียนรู้อื่น ได้แก่ ห้องสมุดประชาชน พิพิธภัณฑ์สถาน หอศิลป์ สวนสัตว์ สวนสาธารณะ สวนพฤกษศาสตร์ ศูนย์การศึกษาเกษตรกรรมธรรมชาติและสิ่งแวดล้อม อุทยานวิทยาศาสตร์และเทคโนโลยี ศูนย์กีฬาและนันทนาการ โบราณสถาน ศาสนสถาน ศูนย์วัฒนธรรม สภาวัฒนธรรมจังหวัด คนดีศรีสังคม ศิลปินแห่งชาติ ศิลปินดีเด่นประจำจังหวัดและผู้มีผลงานดีเด่นด้านวัฒนธรรม

ผลการวิเคราะห์จะนำเสนอ เป็น 2 ตอน คือ

**ตอนที่ 1** ผลการวิเคราะห์แหล่งการเรียนรู้ประเภทต่าง ๆ ในภาพรวมของประเทศรายภาค และเขตพื้นที่การศึกษา

**ตอนที่ 2** ผลการวิเคราะห์เพื่อหาพื้นที่ที่ต้องดำเนินการพัฒนาแหล่งการเรียนรู้ประเภทต่าง ๆ เพื่อส่งเสริม สนับสนุนการจัดการเรียนรู้ของคนไทย

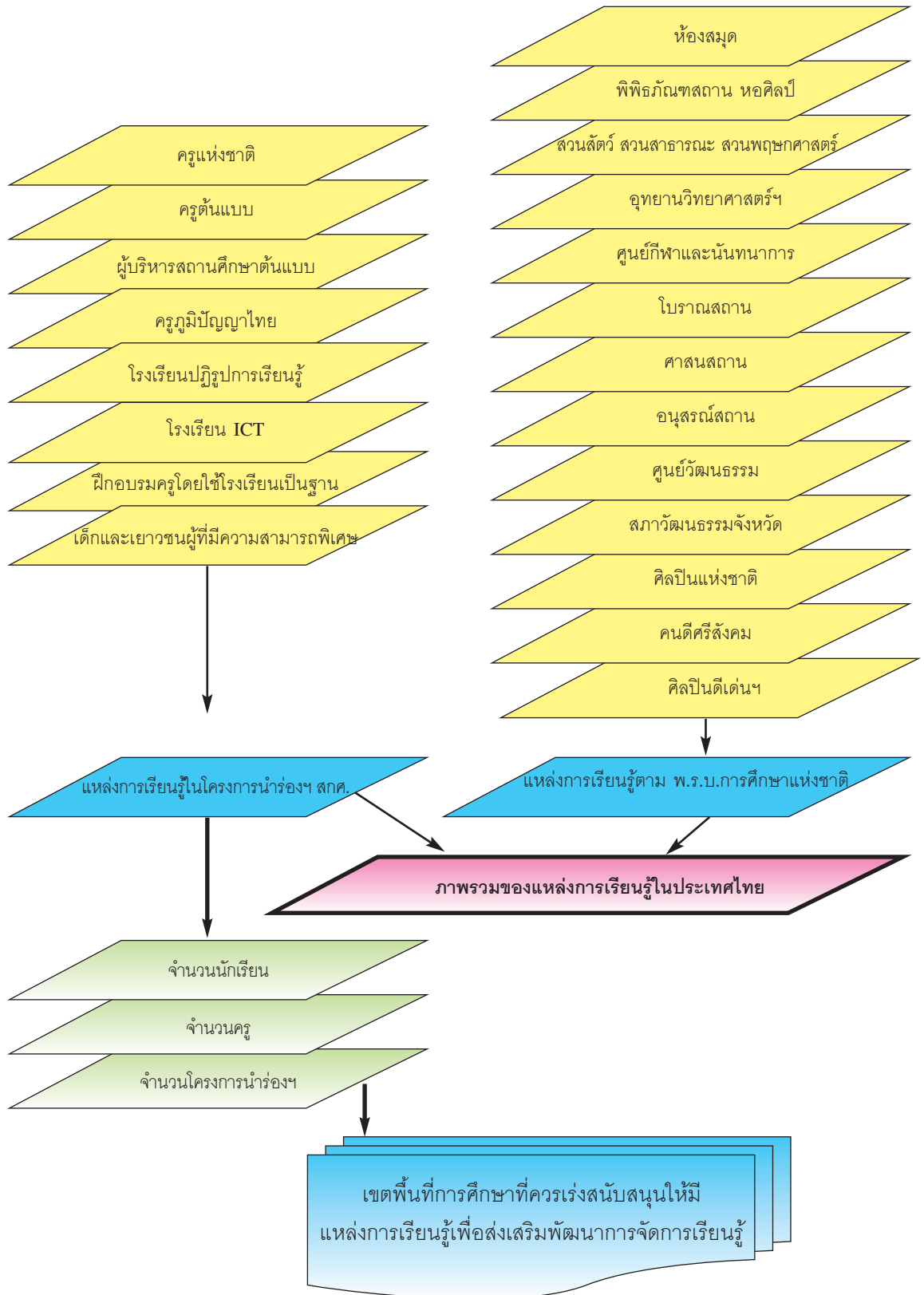

แผนภูมิที่ 3 แสดงการวิเคราะห์ข้อมูลแหล่งการเรียนรู้

### ตอนที่ 1 ผลการวิเคราะห์แหล่งการเรียนรู้ประเภทต่างๆ ในภาพรวมของประเทศ รายภาคและรายเขตพื้นที่การศึกษา

ตอนที่ 1 เป็นการวิเคราะห์เพื่อแสดงผลเกี่ยวกับประเภทและจำนวนของแหล่งการเรียนรู้ โดยจะเน้นผลการวิเคราะห์ในเรื่องของโครงการนำร่องเพื่อปฏิบัติการเรียนรู้ของ สกศ.

ผลการวิเคราะห์โดยการ overlay ฐานข้อมูลชั้นต่างๆ มีรายละเอียด ดังต่อไปนี้

#### 4.2.1 ผลการวิเคราะห์ในภาพรวมของประเทศ

ผลจากการวิเคราะห์ในภาพรวมของประเทศไทย พบว่ามีแหล่งการเรียนรู้ (ทั้งประเภทบุคคลและสถานที่) รวมทั้งสิ้น 39,415 คน(แห่ง) ประกอบด้วย โครงการนำร่องเพื่อปฏิบัติการเรียนรู้ของ สกศ. ในเขตพื้นที่ต่างๆ รวม 1,347 คน(แห่ง) แหล่งการเรียนรู้ตาม พ.ร.บ. การศึกษาแห่งชาติและแหล่งข้อมูลอื่น จำนวน 38,068 คน(แห่ง) ดังนี้

##### 1) แหล่งการเรียนรู้ที่เป็นโครงการนำร่องเพื่อปฏิบัติการเรียนรู้ของ สกศ. ได้แก่

■ **สถานศึกษานำร่องฯ** จำนวน 573 แห่ง ได้แก่ สถานศึกษาในโครงการฝึกอบรมครูโดยใช้โรงเรียนเป็นฐาน โครงการปฏิบัติการเรียนรู้เพื่อพัฒนาคุณภาพผู้เรียน โครงการวิจัยและพัฒนานโยบายการจัดการศึกษาสำหรับเด็กและเยาวชนผู้มีความสามารถพิเศษ สถานศึกษาผู้นำการใช้นวัตกรรมเทคโนโลยีสารสนเทศเพื่อการศึกษา (ดังแผนที่ 1)

■ **บุคคลที่ได้รับการยกย่องเป็นผู้มีผลงานดีเด่น** จำนวน 774 คน ได้แก่ ผู้บริหารสถานศึกษาต้นแบบ ครูแห่งชาติ ครูต้นแบบ และครูภูมิปัญญาไทย (ดังแผนที่ 2)



แผนที่ 2 จำนวนบุคคลที่ได้รับการยกย่องเป็นผู้มีผลงานดีเด่นในโครงการปฏิรูปการเรียนรู้ เพื่อพัฒนาคุณภาพผู้เรียน ของ สกศ.

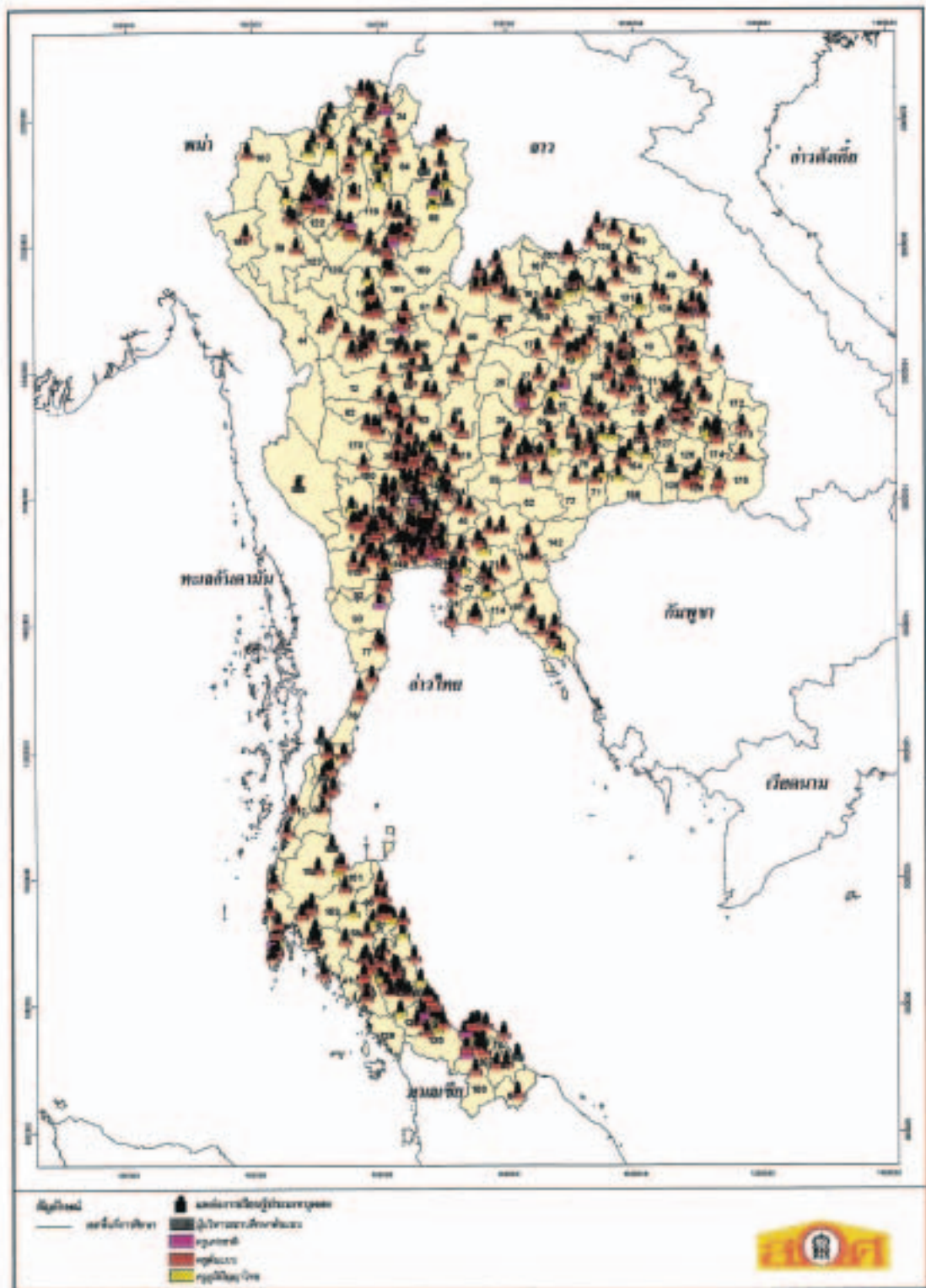

2) แหล่งการเรียนรู้ตาม พ.ร.บ.การศึกษาแห่งชาติ แหล่งข้อมูลและแหล่งการเรียนรู้อื่น จำนวน 38,068 คน(แห่ง) ประกอบด้วย แหล่งการเรียนรู้ตาม พ.ร.บ.ฯ 2,728 แห่ง แหล่งข้อมูลอื่นจำนวน 35,340 คน(แห่ง) ดังนี้

1) ห้องสมุดประชาชนและห้องสมุดอื่น	901 แห่ง
2) พิพิธภัณฑ์สถาน หอศิลป์	63 แห่ง
3) สวนสัตว์ สวนสาธารณะ สวนพฤกษศาสตร์ ศูนย์การศึกษาเกษตรกรรมธรรมชาติและสิ่งแวดล้อม	1,442 แห่ง
4) อุทยานวิทยาศาสตร์และเทคโนโลยี	117 แห่ง
5) ศูนย์กีฬาและนันทนาการ	205 แห่ง
6) โบราณสถาน	664 แห่ง
7) ศาสนสถาน	33,538 แห่ง
8) ศูนย์วัฒนธรรม	36 แห่ง
9) สภาวัฒนธรรมจังหวัด	75 แห่ง
10) อนุสรณ์สถาน	67 แห่ง
11) คนดีศรีสังคม	47 คน
12) ศิลปินแห่งชาติ	96 คน
13) ศิลปินดีเด่นประจำจังหวัดและผู้มีผลงานดีเด่นด้านวัฒนธรรม	817 คน

(รายละเอียดดังแผนที่ 3-15)

แผนที่ 3 แหล่งการเรียนรู้ตาม พ.ร.บ.การศึกษาแห่งชาติ พ.ศ. 2542ฯ และแหล่งการเรียนรู้อื่น (ห้องสมุด)

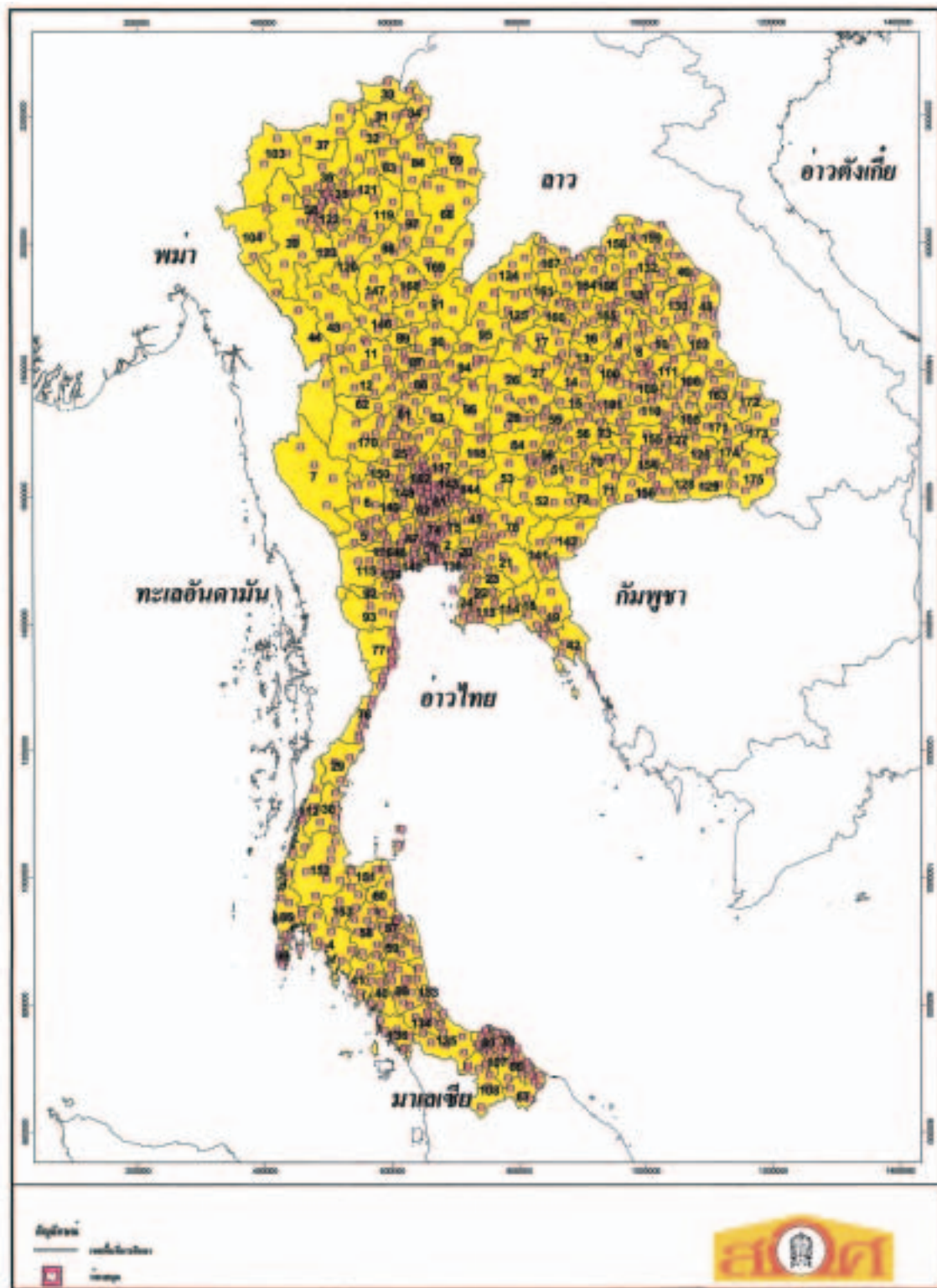

แผนที่ 4 แหล่งการเรียนรู้ตาม พ.ร.บ.การศึกษาแห่งชาติ พ.ศ. 2542ฯ และแหล่งการเรียนรู้อื่น  
(พิพิธภัณฑ์ หอศิลป์)

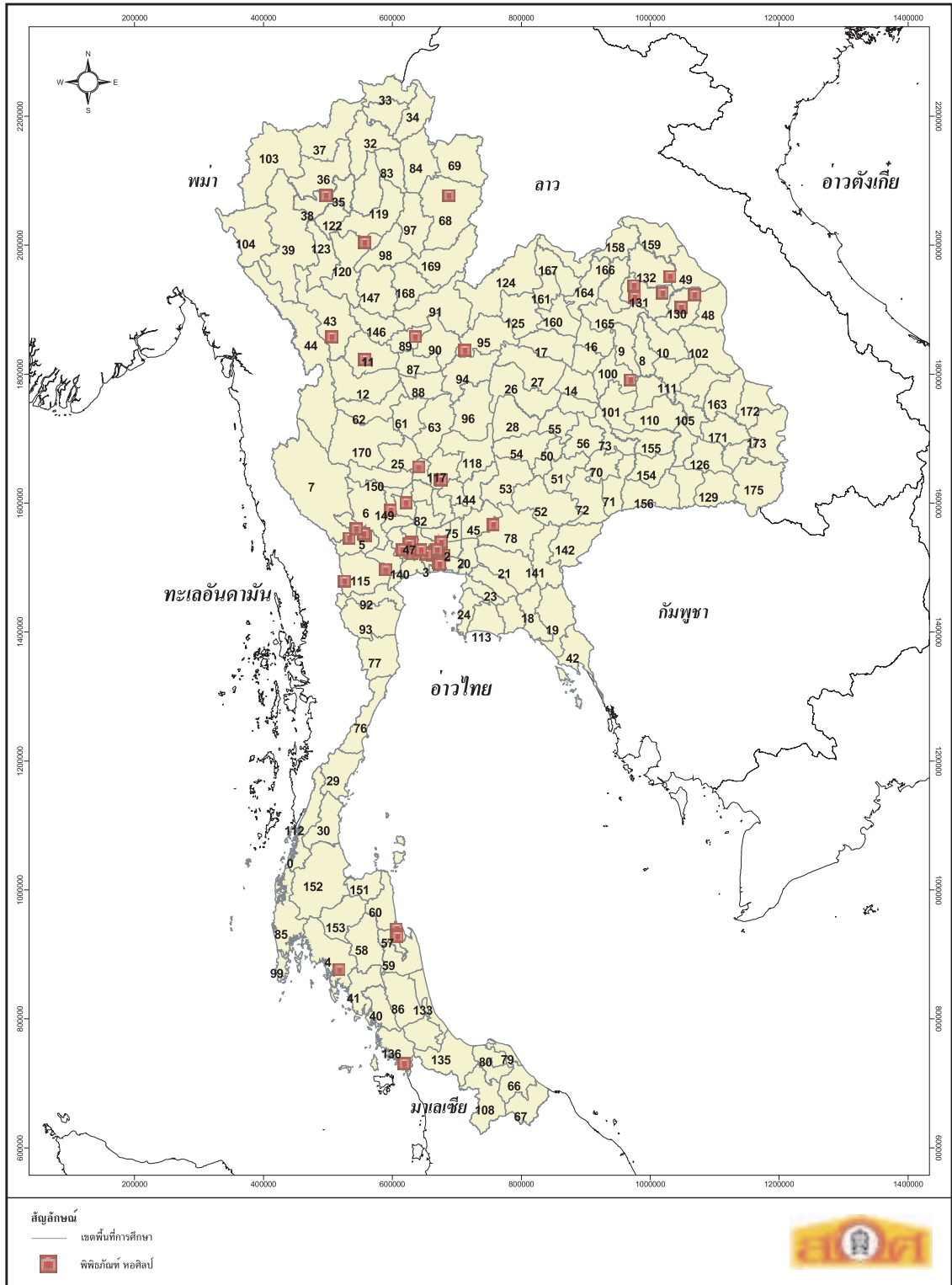



แผนที่ 5 แหล่งการเรียนรู้ตาม พ.ร.บ.การศึกษาแห่งชาติ พ.ศ. 2542ฯ และแหล่งการเรียนรู้อื่น  
(สวนสัตว์ สวนสาธารณะ สวนพฤกษศาสตร์)

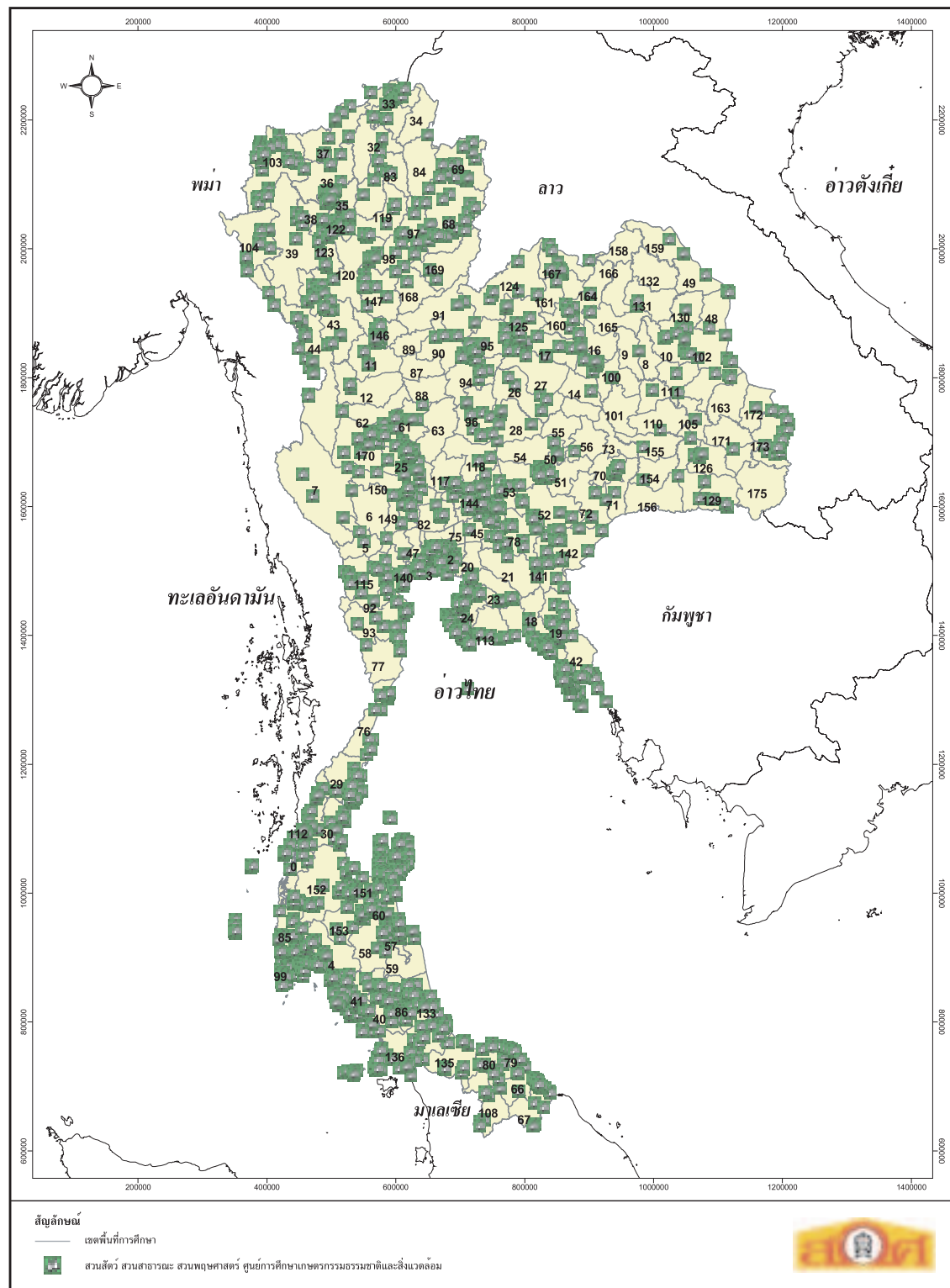

แผนที่ 6 แหล่งการเรียนรู้ตาม พ.ร.บ.การศึกษาแห่งชาติ พ.ศ. 2542ฯ และแหล่งการเรียนรู้อื่น  
(อุทยานวิทยาศาสตร์และเทคโนโลยี)

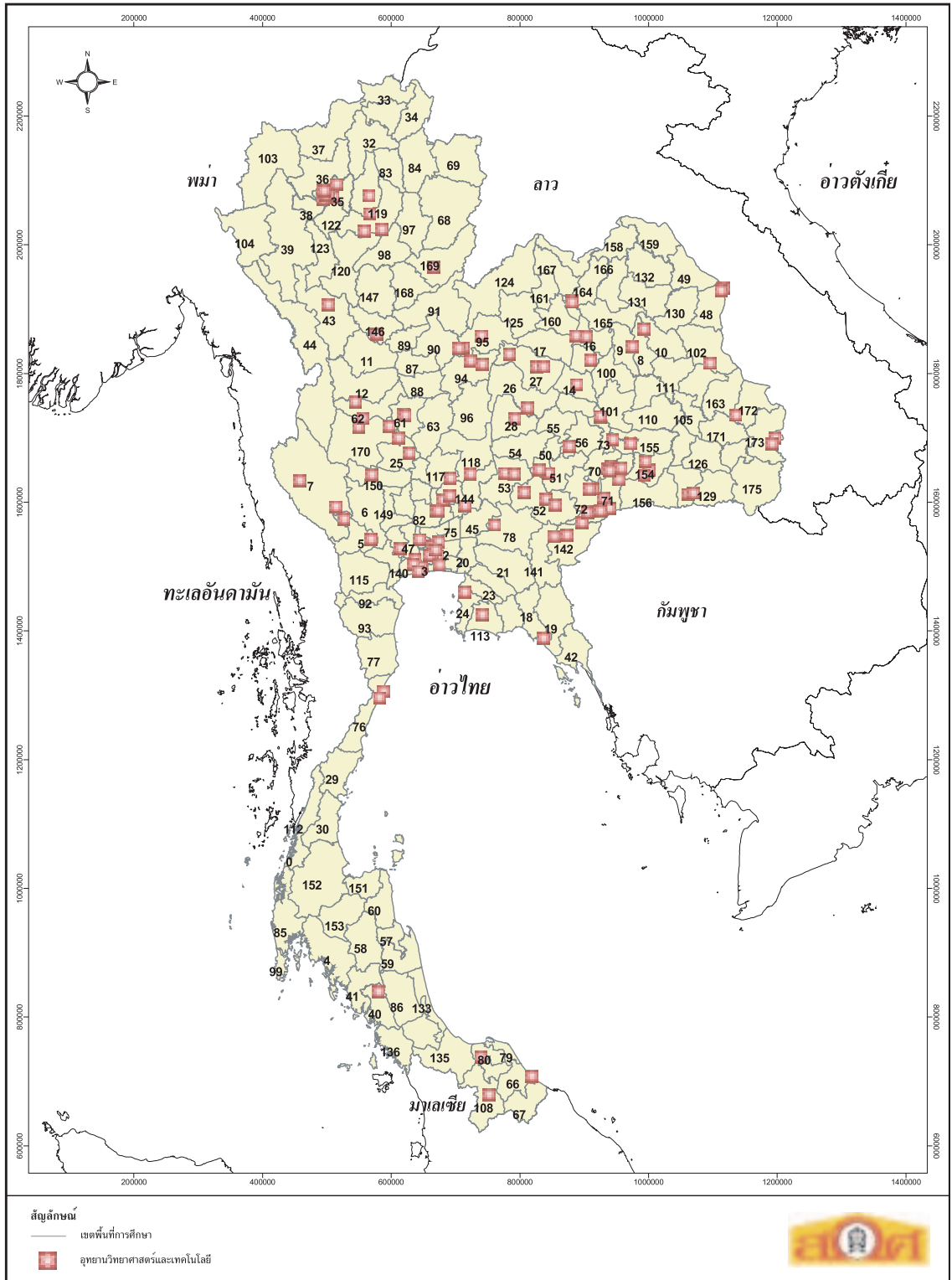

แผนที่ 7 แหล่งการเรียนรู้ตาม พ.ร.บ.การศึกษาแห่งชาติ พ.ศ. 2542ฯ และแหล่งการเรียนรู้อื่น  
(ศูนย์กีฬาและนันทนาการ)

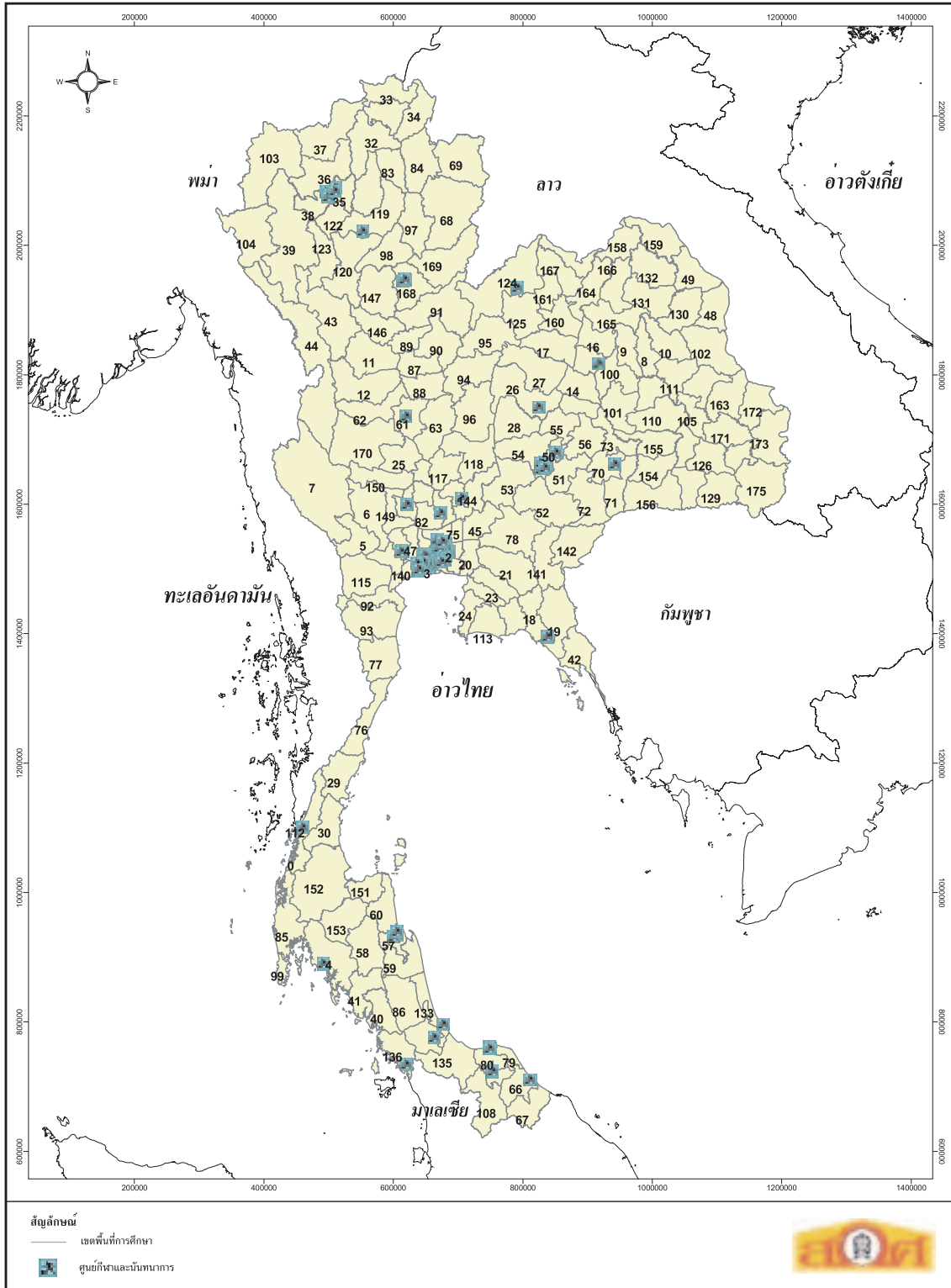

แผนที่ 8 แหล่งการเรียนรู้ตาม พ.ร.บ.การศึกษาแห่งชาติ พ.ศ. 2542ฯ และแหล่งการเรียนรู้อื่น (โบราณสถาน)

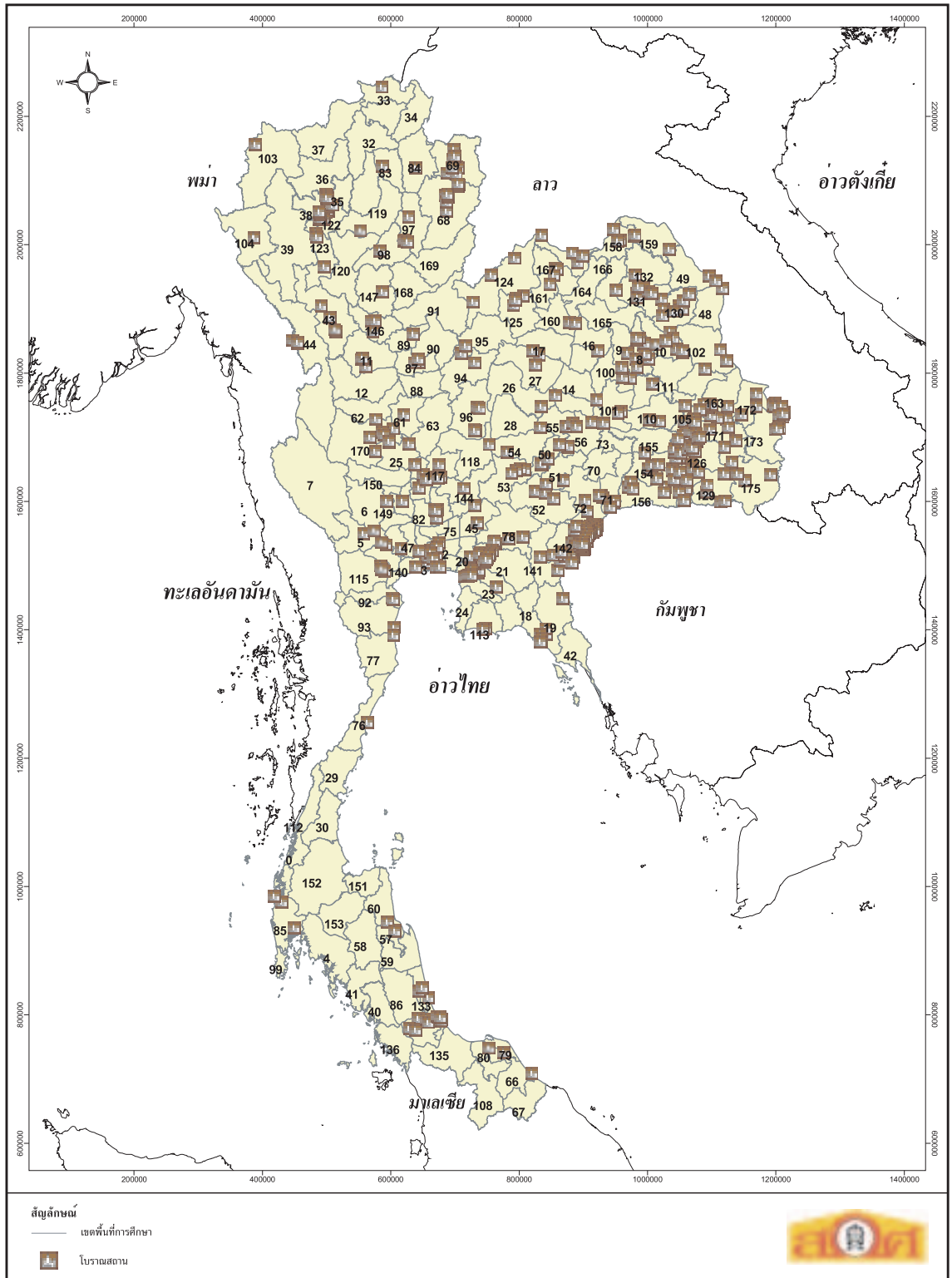

แผนที่ 9 แหล่งการเรียนรู้ตาม พ.ร.บ.การศึกษาแห่งชาติ พ.ศ. 2542ฯ และแหล่งการเรียนรู้อื่น  
(ศาสนสถาน)

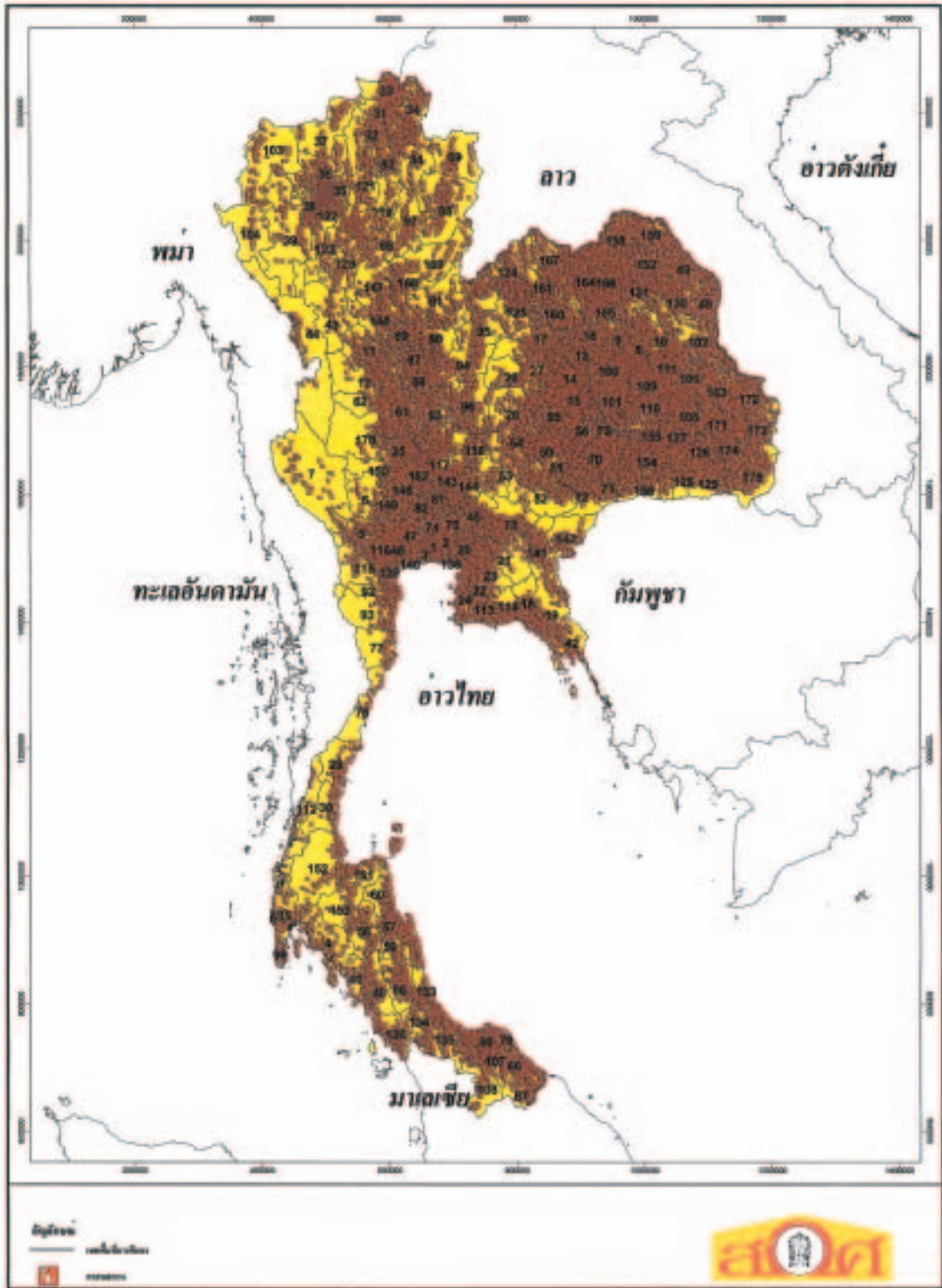

แผนที่ 10 แหล่งการเรียนรู้ตาม พ.ร.บ.การศึกษาแห่งชาติ พ.ศ. 2542ฯ และแหล่งการเรียนรู้อื่น  
(อนุสรณ์สถาน)

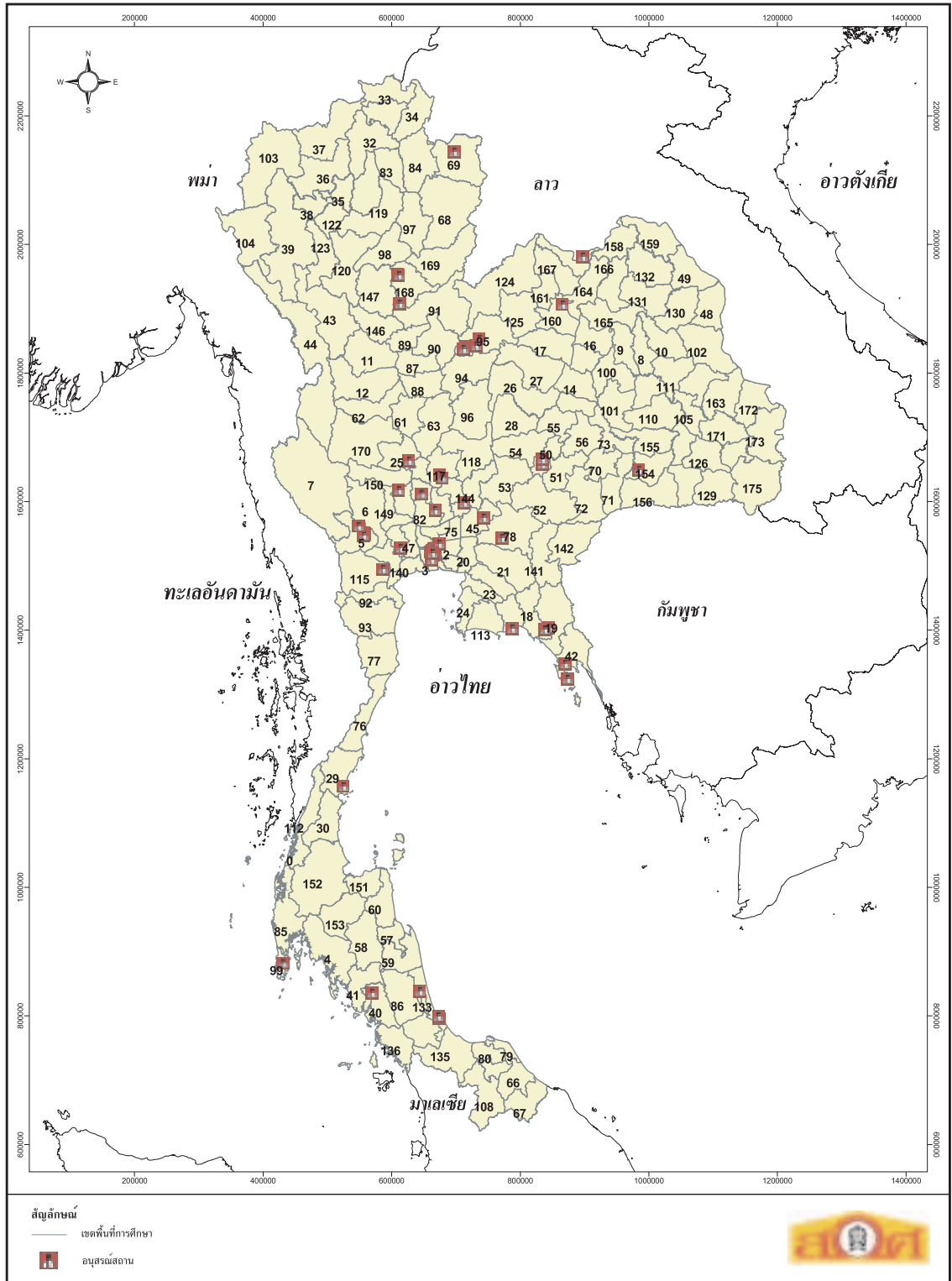

แผนที่ 11 แหล่งการเรียนรู้ตาม พ.ร.บ.การศึกษาแห่งชาติ พ.ศ. 2542ฯ และแหล่งการเรียนรู้อื่น  
(ศูนย์วัฒนธรรม)

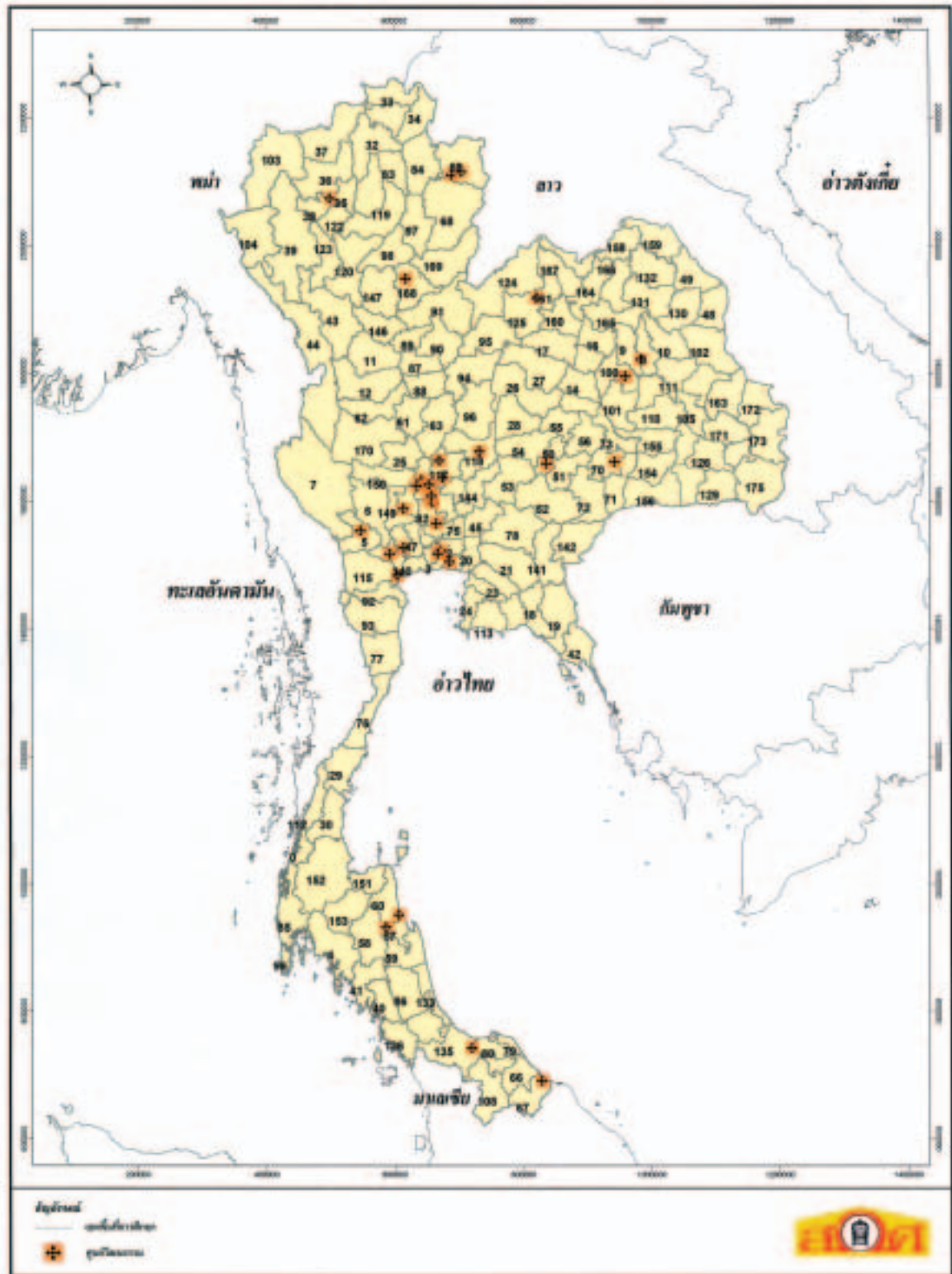

แผนที่ 12 แหล่งการเรียนรู้ตาม พ.ร.บ.การศึกษาแห่งชาติ พ.ศ. 2542ฯ และแหล่งการเรียนรู้อื่น  
(สภาวัฒนธรรมจังหวัด)

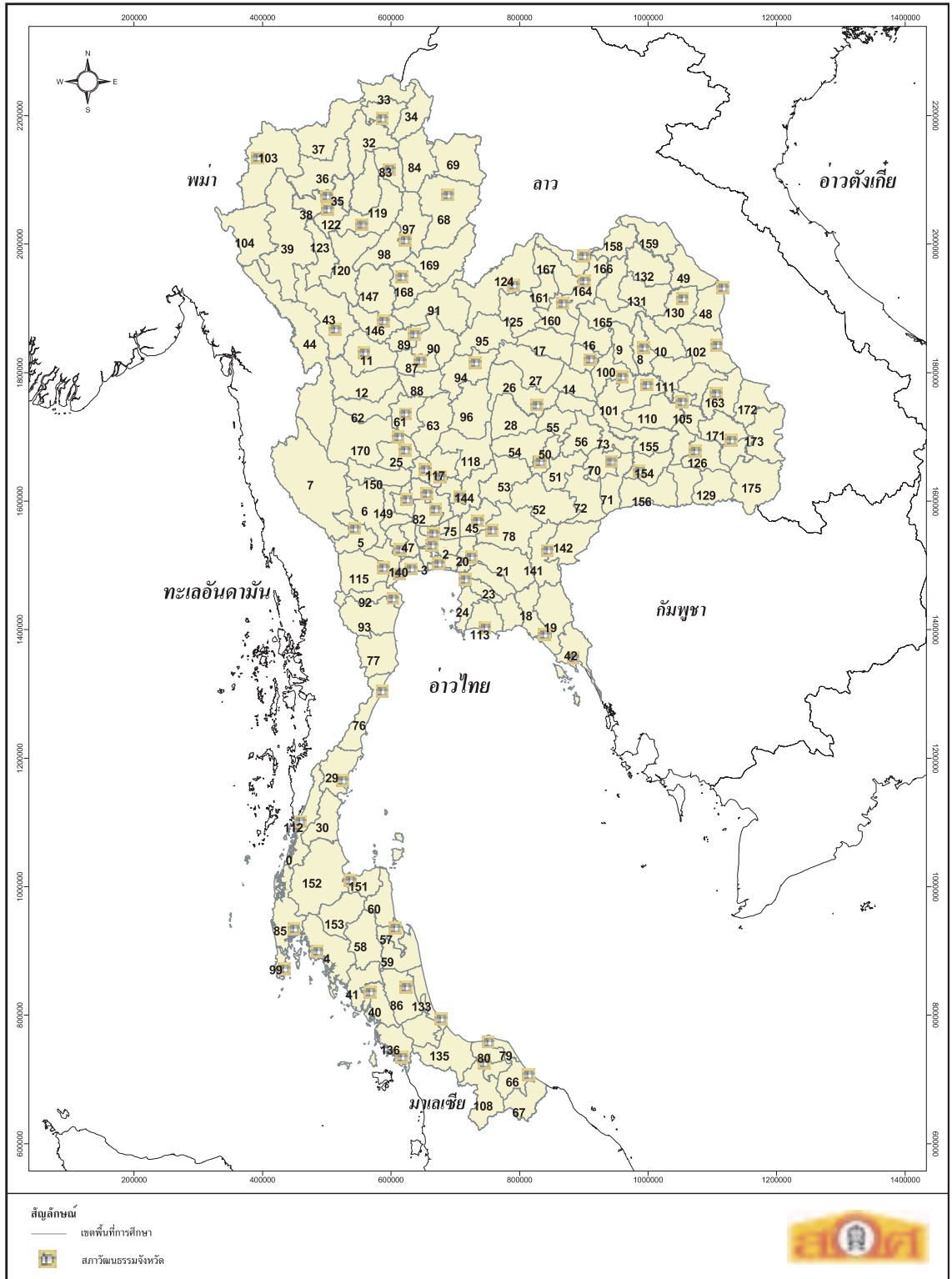



แผนที่ 13 แหล่งการเรียนรู้ตาม พ.ร.บ.การศึกษาแห่งชาติ พ.ศ. 2542ฯ และแหล่งการเรียนรู้อื่น  
(คนดีศรีสังคม)

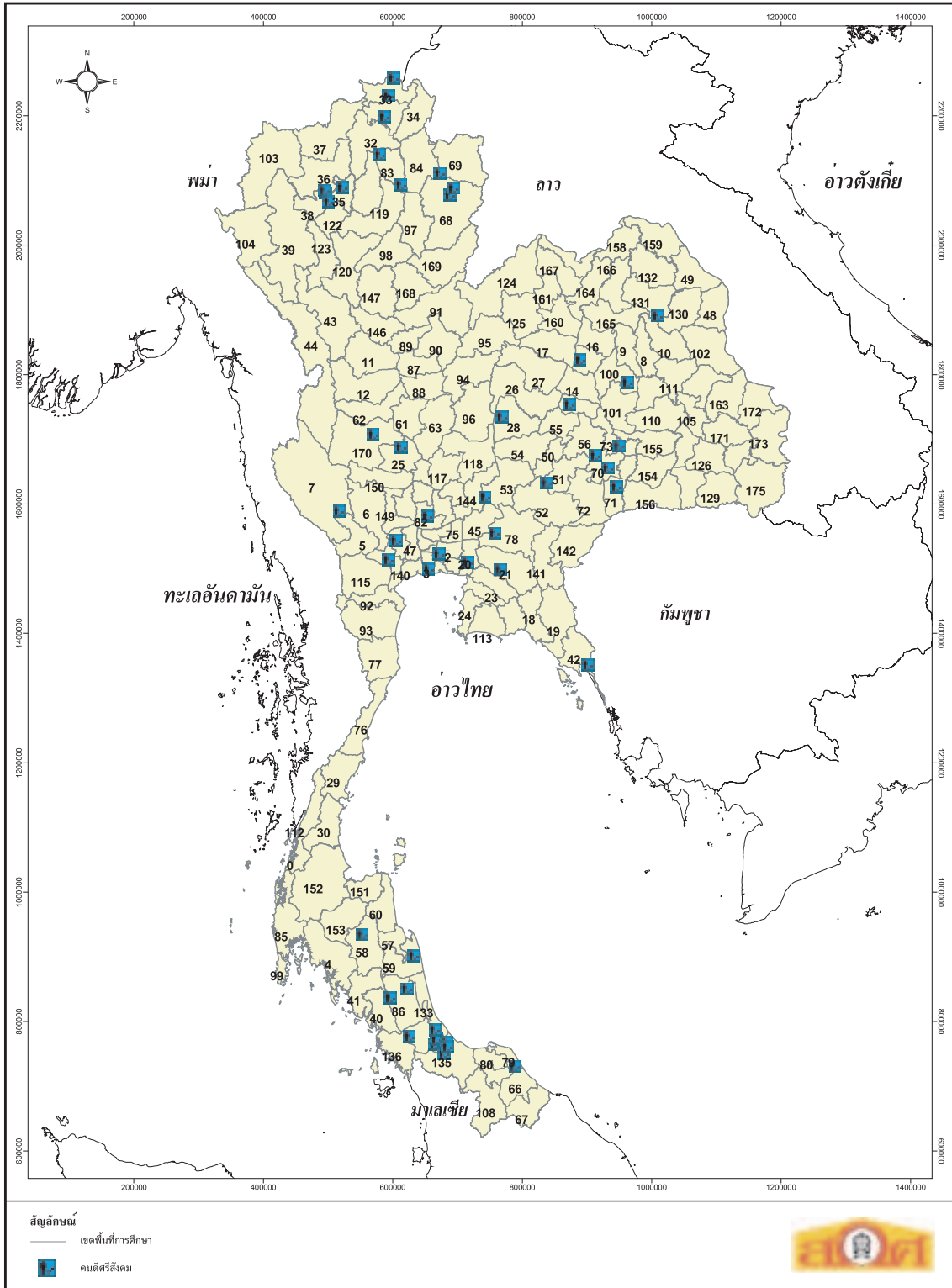

แผนที่ 14 แหล่งการเรียนรู้ตาม พ.ร.บ.การศึกษาแห่งชาติ พ.ศ. 2542ฯ และแหล่งการเรียนรู้อื่น  
(ศิลปินแห่งชาติ)

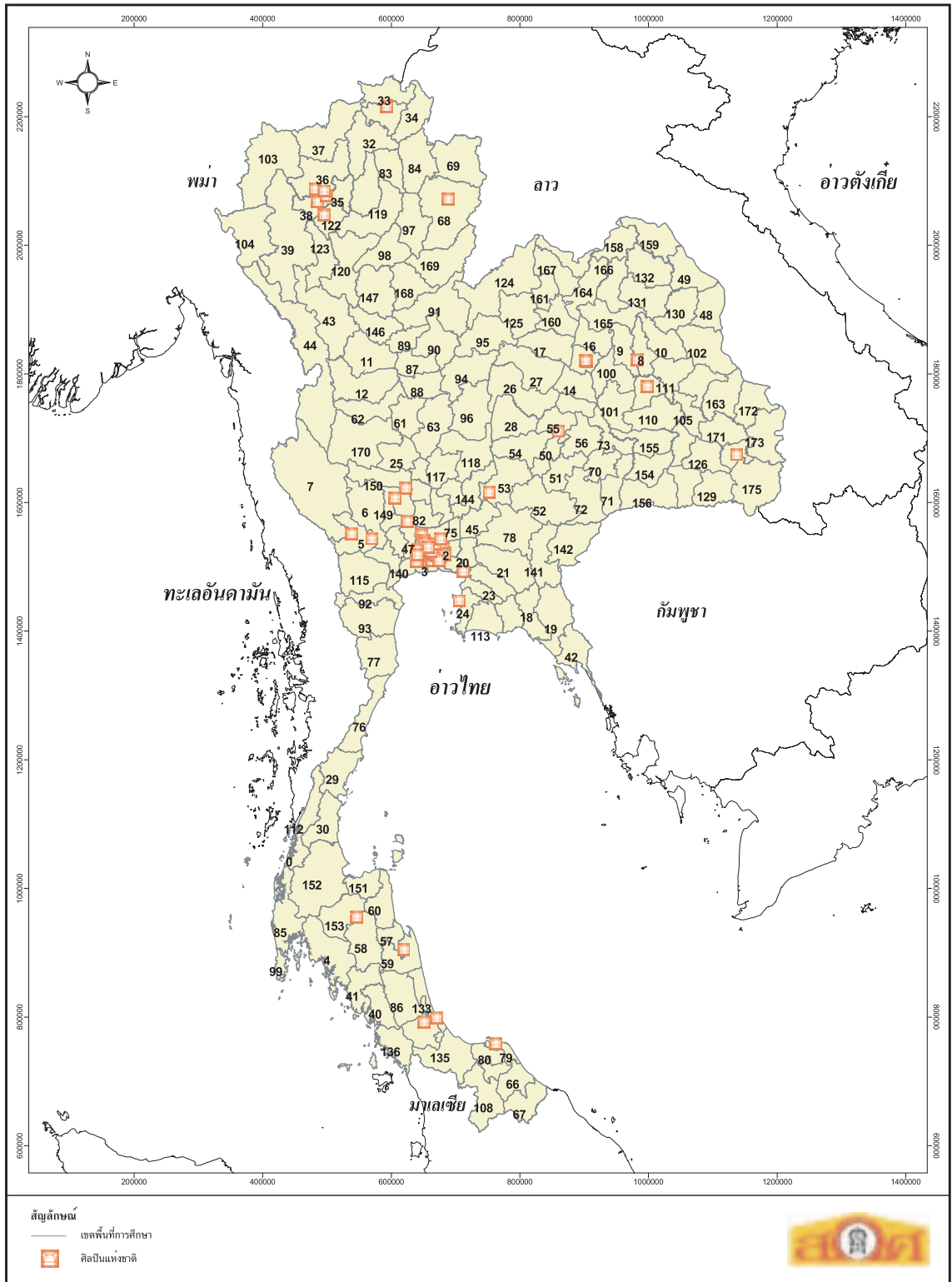

แผนที่ 15 แหล่งการเรียนรู้ตาม พ.ร.บ.การศึกษาแห่งชาติ พ.ศ. 2542ฯ และแหล่งการเรียนรู้อื่น  
(ศิลปินดีเด่นประจำจังหวัด และผู้มีผลงานดีเด่นด้านวัฒนธรรม)

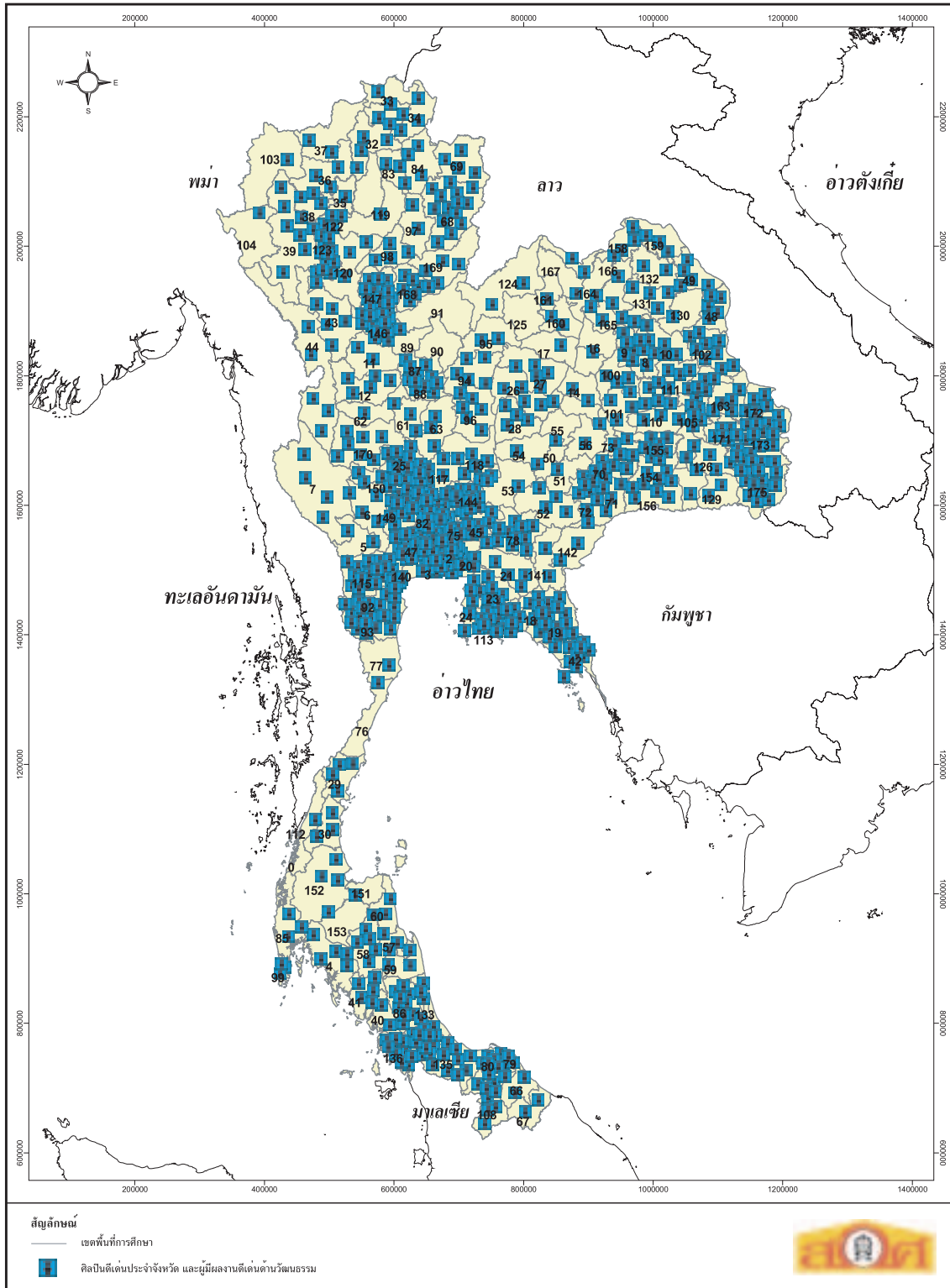

1) แหล่งการเรียนรู้ที่เป็นโครงการนำร่องเพื่อปฏิรูปการเรียนรู้ของ สกศ.

เมื่อพิจารณาในเรื่องของประเภทแหล่งการเรียนรู้ที่เป็นโครงการนำร่องเพื่อปฏิรูปการเรียนรู้ของ สกศ. ทั้ง 8 ประเภท ในภาพรวมพบว่า เขตพื้นที่การศึกษาจำนวน 171 เขต (ร้อยละ 97.7) มีโครงการนำร่องฯ หลายประเภทรวมอยู่ในเขตเดียวกัน มีเพียง 4 เขตเท่านั้น (ร้อยละ 2.3) ที่ไม่มีโครงการประเภทใดเลย

- เขตพื้นที่ส่วนใหญ่ 57 เขต (ร้อยละ 32.6) มีโครงการนำร่อง 3 ประเภท รวมอยู่ในเขตเดียวกัน (เช่น มีสถานศึกษานำร่องด้านปฏิรูปการเรียนรู้ ด้านการฝึกอบรมครูโดยใช้โรงเรียนเป็นฐาน หรือ ครูต้นแบบ)
- เขตพื้นที่ที่มีโครงการนำร่อง 4 ประเภท มี 40 เขต (ร้อยละ 22.9)
- เขตพื้นที่ที่มีโครงการนำร่องฯ สูงสุด 7 ประเภทคือ เชียงใหม่เขต 1, กทม. เขต 2
- เขตพื้นที่ที่ไม่มีโครงการนำร่องฯ เลย มี 4 เขตพื้นที่ ได้แก่

- ชัยภูมิ เขต 3 (อ.จัตุรัส เนินสง่า บำเหน็จณรงค์ เทพสถิต หนองบัวระเหว กิ่งอำเภอซับใหญ่)
- หนองบัวลำภู เขต 2 (อ.นากลาง สุวรรณคูหา นาวัง)
- อุตรธานี เขต 4 (บ้านฝือ น้ำโสม นาเยung กุดจับ)
- อุตรดิตถ์ เขต 2 (อ.น้ำปาด ท่าปลา ฟากท่า บ้านโคก)

(รายละเอียดจัดแผนภูมิที่ 4 และแผนที่ 16)

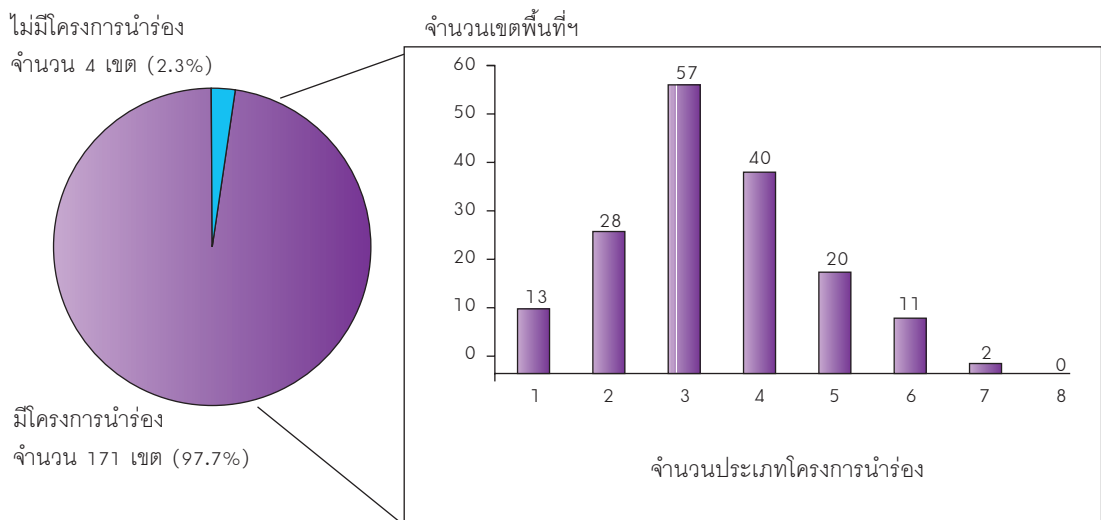

แผนภูมิที่ 4 แสดงประเภทของโครงการนำร่องเพื่อปฏิรูปการเรียนรู้ของ สกศ.

แผนที่ 16 ภาพรวมของประเภทแหล่งการเรียนรู้ในโครงการปฏิบัติการเรียนรู้เพื่อพัฒนาคุณภาพผู้เรียน

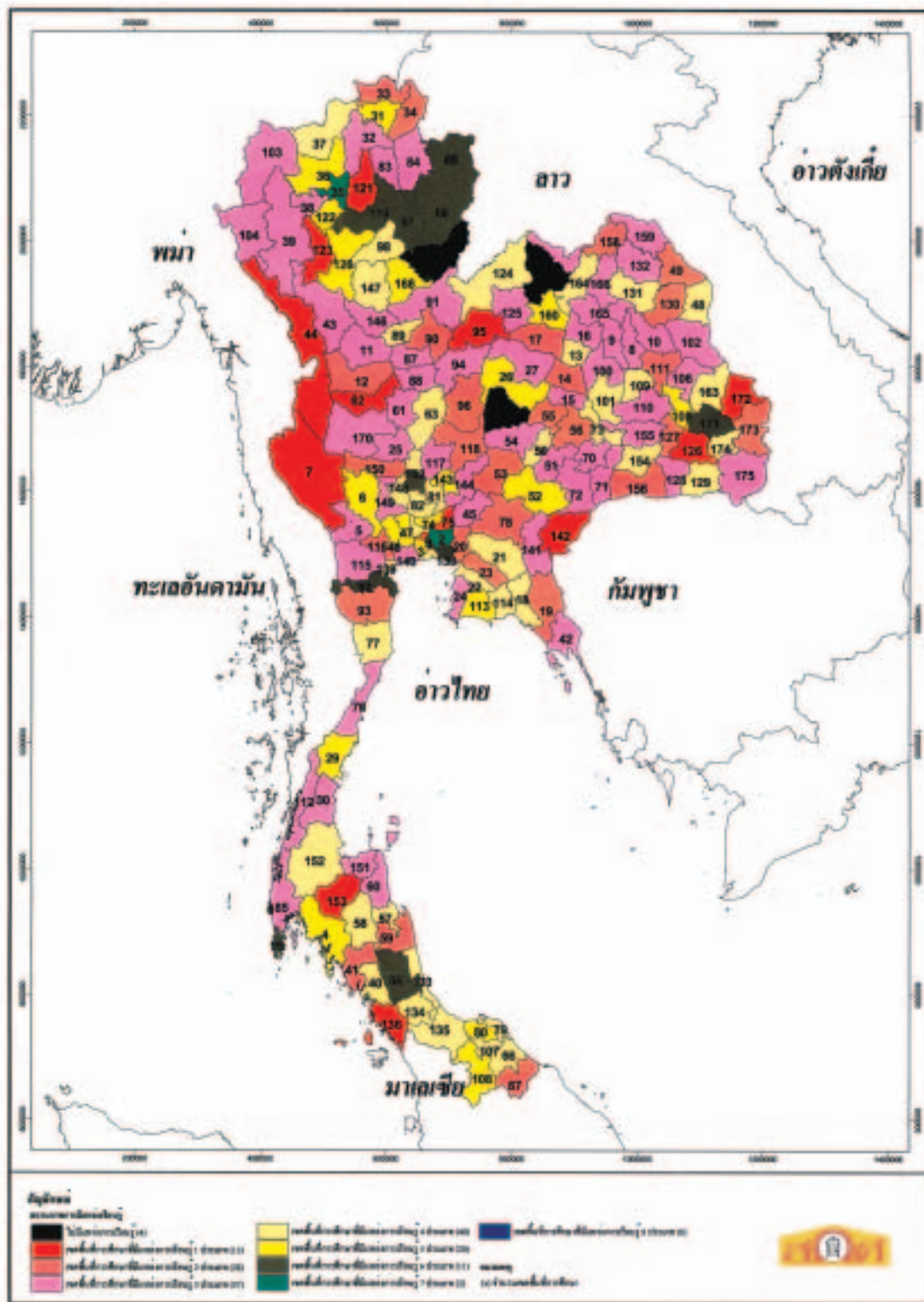

เมื่อพิจารณาเชิงปริมาณพบว่า เขตพื้นที่การศึกษาส่วนใหญ่มีสถานศึกษานำร่องเฉลี่ยเขตละ 3 แห่ง นอกจากนี้ พบว่า

- กทม. เขต 1 มีสถานศึกษานำร่องรวมกันมากที่สุด 19 แห่ง (สูงกว่าค่าเฉลี่ย 6 เท่า)
- มี 58 เขตพื้นที่ (ร้อยละ 33.1) ที่มีสถานศึกษานำร่องต่ำกว่าค่าเฉลี่ย
- เขตพื้นที่ที่ไม่มีสถานศึกษานำร่องฯ มี 13 เขต (ร้อยละ 7.4) เช่น ขอนแก่น เขต 2 ชลบุรี เขต 2 นครศรีธรรมราช เขต 3 เป็นต้น

ในส่วนของจำนวนบุคคลได้รับการยกย่องฯ ในแต่ละเขตพื้นที่นั้น โดยเฉลี่ยมีบุคคลได้รับการยกย่องฯ เขตละ 4 คน โดยพบว่า

- เขตพื้นที่ที่มีบุคคลที่ได้รับการยกย่องต่ำกว่าค่าเฉลี่ย มีอยู่ 72 เขต
- เชียงใหม่เขต 1 มีจำนวนบุคคลที่ได้รับการยกย่องฯมากที่สุด 20 คน (ซึ่งสูงกว่าค่าเฉลี่ยเกือบ 5 เท่า)
- เขตพื้นที่ที่ไม่มีบุคคลได้รับการยกย่องฯ มีจำนวน 13 เขต

เป็นที่น่าสังเกตว่า เขตพื้นที่ที่มีจำนวนสถานศึกษานำร่องและบุคคลที่ได้รับการยกย่องฯ ตั้งแต่ 10 คน(แห่ง) ขึ้นไปนั้น ส่วนหนึ่งเนื่องมาจากมีจำนวนครูต้นแบบในเขตพื้นที่นั้น ๆ มีจำนวนมากด้วย

2) **แหล่งการเรียนรู้ตาม พ.ร.บ.การศึกษาแห่งชาติ แหล่งข้อมูลและแหล่งการเรียนรู้อื่น** ในภาพรวมของประเทศ พบว่า มีแหล่งการเรียนรู้ตามที่กำหนดไว้ใน พ.ร.บ.การศึกษาแห่งชาติ และแหล่งการเรียนรู้อื่นทั้งหมด 38,068 คน(แห่ง) เฉลี่ยเขตพื้นที่ละ 218 คน(แห่ง) ซึ่งแหล่งการเรียนรู้ที่พบสรุปดังนี้

- แหล่งการเรียนรู้ประเภทศาสนสถานมีมากที่สุด 33,538 แห่ง (ร้อยละ 85.1 ของแหล่งการเรียนรู้ทั้งหมด)
- รองลงมาคือประเภทสวนสัตว์ สวนสาธารณะฯ 1,442 แห่ง (ร้อยละ 3.8)
- ประเภทที่มีน้อยที่สุด คือ ศูนย์วัฒนธรรม 36 แห่ง (ร้อยละ 0.1)

(รายละเอียดดังแผนภูมิที่ 5)

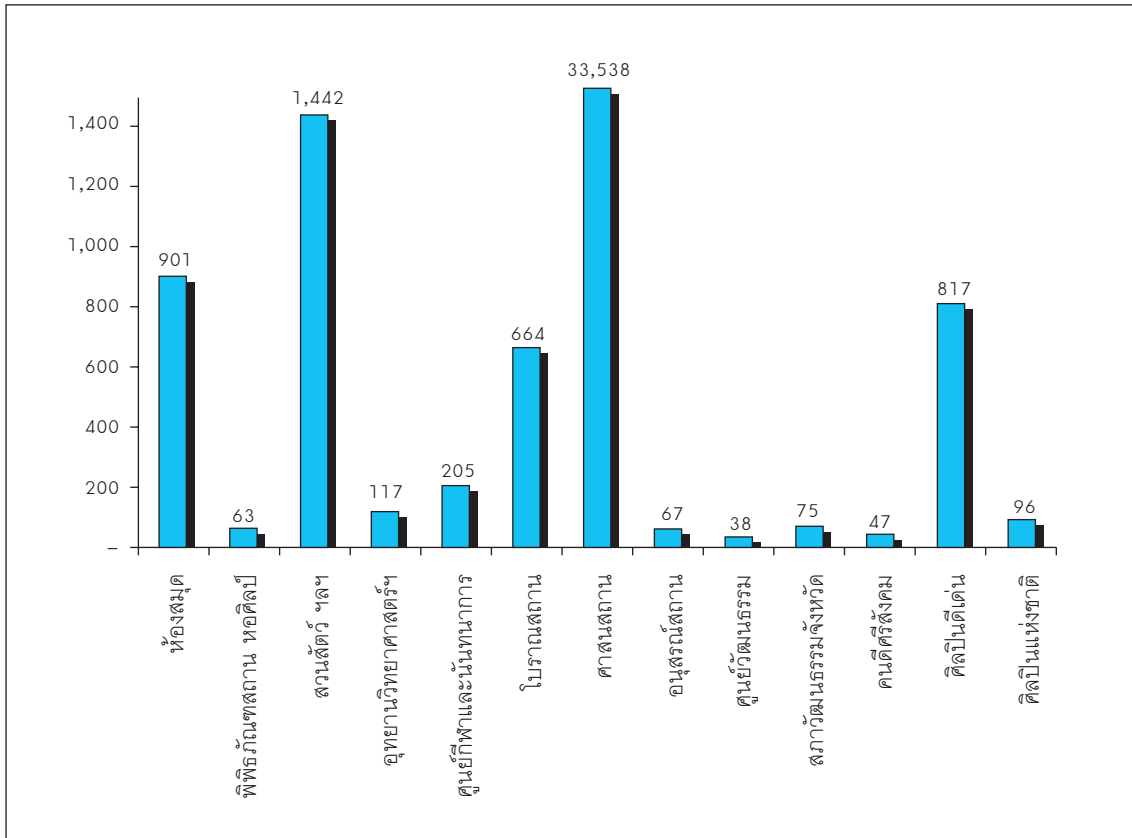

แผนภูมิที่ 5 แสดงจำนวนแหล่งการเรียนรู้ตามพ.ร.บ.การศึกษาแห่งชาติฯ แหล่งข้อมูล และแหล่งการเรียนรู้อื่น

หากพิจารณาเฉพาะแหล่งการเรียนรู้ตาม พ.ร.บ.การศึกษาแห่งชาติฯ (2,728 แห่ง) พบว่า

- เขตพื้นที่ที่มีมากที่สุด คือ กทม. เขต 2 มีมากที่สุด ถึง 113 แห่ง (ส่วนใหญ่เป็นประเภทศูนย์กีฬาและนันทนาการ)
- เขตพื้นที่ที่มีน้อยที่สุด 6 เขต ได้แก่ ขอนแก่น เขต 3 พิษณุโลก เขต 1 สมุทรปราการ เขต 2 หนองคาย เขต 2 หนองบัวลำภู เขต 2 และ อุบลราชธานี เขต 4

สำหรับแหล่งข้อมูลและแหล่งการเรียนรู้อื่น พบว่า

- เขตพื้นที่ที่มีมากที่สุด คือ ร้อยเอ็ดเขต 3 จำนวน 491 คน(แห่ง) ในจำนวนนี้เป็นศาสนสถานถึง 482 แห่ง
- เขตพื้นที่ที่มีน้อยที่สุด ได้แก่ ประจวบคีรีขันธ์ เขต 2 รวม 46 คน(แห่ง)

#### 4.2.2 ผลการวิเคราะห์รายภาค

ผลการวิเคราะห์แหล่งการเรียนรู้ทั้งหมด ทั้งที่เป็นโครงการนำร่องของ สกศ. แหล่งการเรียนรู้ตาม พ.ร.บ.และแหล่งข้อมูลอื่นรวม 39,415 คน(แห่ง) นั้น เมื่อพิจารณาเป็นรายภาค พบว่า ภาคตะวันออกเฉียงเหนือมีแหล่งการเรียนรู้มากที่สุด 15,837 คน(แห่ง) หรือร้อยละ 40.2 รองลงมาคือ ภาคเหนือ มี 9,254 คน(แห่ง) หรือร้อยละ 23.5 ส่วนภาคตะวันออกเฉียงใต้อันดับที่สามคือ 2,208 คน(แห่ง) หรือร้อยละ 5.6 (ดังแผนภูมิที่ 6)

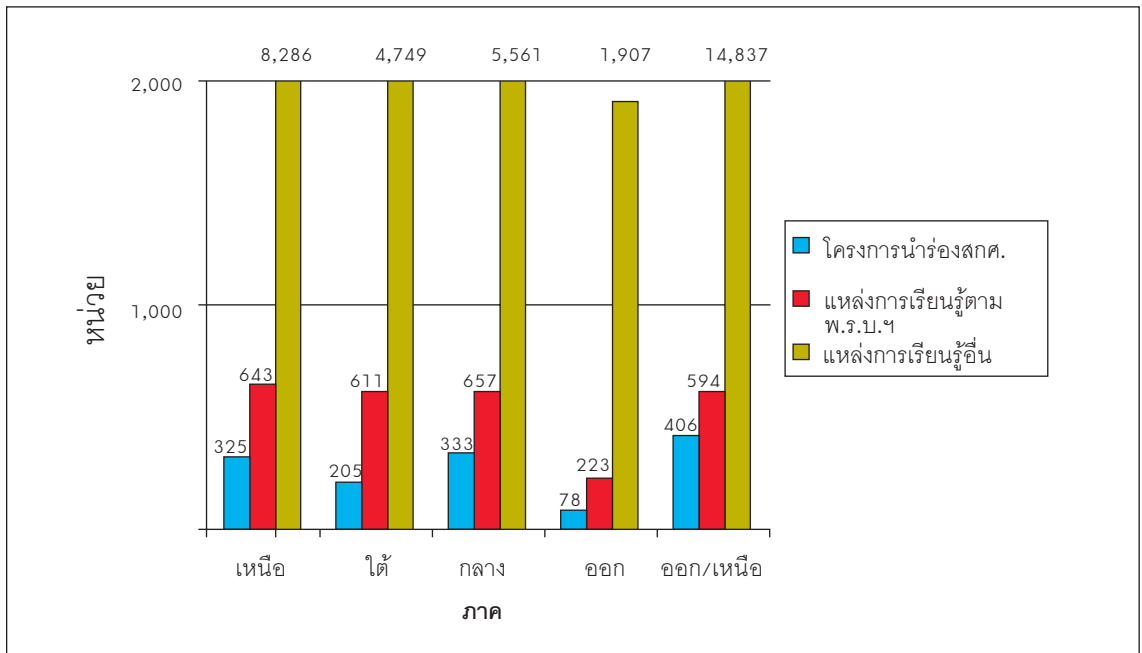

แผนภูมิที่ 6 แสดงจำนวนแหล่งการเรียนรู้ในประเทศไทยจำแนกตามรายภาค

เมื่อพิจารณาจำนวนแหล่งการเรียนรู้แต่ละกลุ่ม ของภาคต่าง ๆ สรุปได้ดังนี้

##### 1. แหล่งการเรียนรู้ที่เป็นโครงการนำร่องฯ ของ สกศ. พบว่า

- ภาคตะวันออกเฉียงเหนือ มีโครงการนำร่องฯ มากที่สุด 406 คน(แห่ง) หรือร้อยละ 40.6 ส่วนใหญ่เป็นครูต้นแบบ (ยกเว้นโครงการที่ไม่ปรากฏในภาคนี้เลย คือ สถานศึกษานำร่องเด็กและเยาวชนที่มีความสามารถพิเศษ)
- รองลงมาคือ ภาคกลางและภาคเหนือ ร้อยละ 24.7 และ 24.1 ตามลำดับ นอกจากนี้ ยังพบว่า สกศ. ได้ดำเนินการโครงการนำร่องฯ กระจายอยู่เกือบทุกภาค ยกเว้น 2 โครงการ คือ



- ภาคใต้ ภาคตะวันออก และภาคตะวันออกเฉียงเหนือ : **ไม่มี**สถานศึกษานำร่องเด็กและเยาวชนที่มีความสามารถพิเศษ
- ภาคตะวันออก : **ไม่มี**โครงการผู้บริหารสถานศึกษาดันแบบ

สำหรับภาคที่พบว่ามีโครงการนำร่องฯ ในด้านนั้นๆ มากที่สุด ได้แก่

- ภาคตะวันออกเฉียงเหนือ : มีสถานศึกษานำร่องด้านปฏิบัติการเรียนรู้ (68 แห่ง) โครงการฝึกอบรมครูโดยใช้โรงเรียนเป็นฐาน (102 แห่ง) ครูต้นแบบ (180 คน) ครูภูมิปัญญาไทย (40 คน)
- ภาคเหนือ : มีโครงการครูแห่งชาติ (7 คน)
- ภาคกลาง : มีโครงการครูแห่งชาติ (7 คน เท่ากับภาคเหนือ) สถานศึกษาเด็กและเยาวชนที่มีความสามารถพิเศษ (10 แห่ง) ผู้บริหารสถานศึกษาดันแบบ (12 คน) และโครงการสถานศึกษา ICT (15 แห่ง)  
(หมายเหตุ : โครงการครูแห่งชาติ ปรากฏว่ามีมากที่สุดเ็นภาคกลางและภาคเหนือ ซึ่งมีจำนวนเท่ากันคือ 7 คน)

2. แหล่งการเรียนรู้ตาม พ.ร.บ.การศึกษาแห่งชาติ จำนวน 2,728 แห่งนั้น พบว่ามีแหล่งการเรียนรู้ประเภทสวนสัตว์ สวนสาธารณะ สวนพฤกษศาสตร์ฯ มากที่สุด 1,442 แห่ง รองลงมาคือห้องสมุด มี 901 แห่ง โดยที่

- ภาคกลางมีแหล่งการเรียนรู้ตาม พ.ร.บ.การศึกษาแห่งชาติมากที่สุด 657 แห่ง (ร้อยละ 24.1)
- ภาคตะวันออกมีน้อยที่สุด 223 แห่ง (ร้อยละ 8.2)

3. แหล่งข้อมูลและแหล่งการเรียนรู้อื่น มีจำนวน 35,340 คน(แห่ง) ในจำนวนนี้เป็นศาสนสถานถึง 33,538 แห่ง โดย

- ภาคตะวันออกเฉียงเหนือมีแหล่งการเรียนรู้รวมกันมากที่สุด 14,837 คน(แห่ง) หรือร้อยละ 42
- ภาคตะวันออกมีน้อยที่สุด 1,907 คน(แห่ง) หรือร้อยละ 5.4 สาเหตุหนึ่งอาจเนื่องมาจากจำนวนเขตพื้นที่น้อยกว่าภาคอื่น ๆ จึงทำให้จำนวนแหล่งการเรียนรู้ น้อยตามไปด้วย (ตั้งแผนภูมิที่ 7)

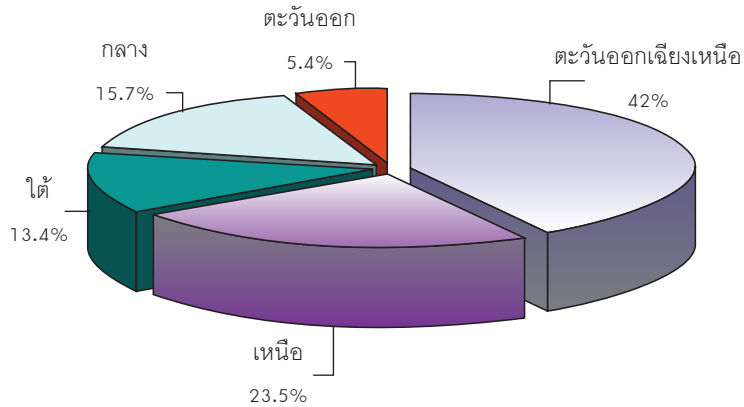

แผนภูมิที่ 7 แสดงร้อยละของแหล่งข้อมูลและแหล่งการเรียนรู้อื่นในประเทศไทย

### ผลการวิเคราะห์แหล่งการเรียนรู้แต่ละภาค โดยสรุปมีดังนี้

#### ภาคเหนือ

ภาคเหนือ ประกอบด้วย 17 จังหวัด 42 เขตพื้นที่การศึกษา มีจำนวนแหล่งการเรียนรู้ทั้งสิ้น 9,254 คน(แห่ง) จำแนกเป็นโครงการนำร่องของ สกศ. 325 แห่ง แหล่งการเรียนรู้ตาม พ.ร.บ.การศึกษาฯ จำนวน 643 แห่ง แหล่งข้อมูลและแหล่งการเรียนรู้อื่น จำนวน 8,286 คน (แห่ง) ผลการวิเคราะห์มีดังนี้

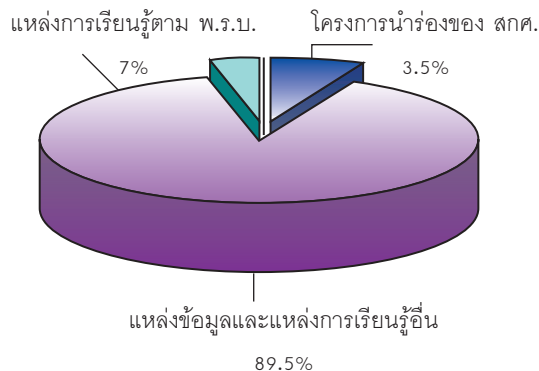

แผนภูมิที่ 8 แสดงร้อยละของแหล่งการเรียนรู้ทุกประเภทในภาคเหนือ

1. แหล่งการเรียนรู้ที่เป็นโครงการนำร่องเพื่อปฏิบัติการเรียนรู้ 325 แห่ง พบว่ามีโครงการนำร่องของ สกศ. สูงสุด 7 ประเภท ได้แก่ เชียงใหม่ เขต 1 ส่วนเขตพื้นที่ที่ไม่มีโครงการนำร่องของสกศ.เลย คือ อุดรดิตถ์ เขต 2 รายละเอียดประกอบด้วย

- แหล่งการเรียนรู้ประเภทบุคคลที่ได้รับการยกย่องฯ มีทั้งสิ้น 189 คน โดย เชียงใหม่ เขต 1 มีมากที่สุด 20 คน ส่วนเขตพื้นที่ที่ไม่มีประเภทบุคคลฯ มี 4 เขต ได้แก่ ตาก เขต 2 นครสวรรค์ เขต 2 ลำพูน เขต 2 และอุดรดิตถ์ เขต 2

- แหล่งการเรียนรู้ประเภทสถานศึกษานำร่อง มีทั้งสิ้น 136 แห่ง โดย เชียงใหม่ เขต 1 มีมากที่สุด 14 แห่ง ส่วนเขตพื้นที่ที่ไม่มีสถานศึกษานำร่องฯ มี 3 เขต ได้แก่ เพชรบูรณ์ เขต 2 ลำปาง เขต 3 และอุดรดิตถ์ เขต 2

2. แหล่งการเรียนรู้ตาม พ.ร.บ.การศึกษาแห่งชาติ พบว่ามีจำนวนแหล่งการเรียนรู้ทั้งสิ้น 643 แห่ง โดย แม่ฮ่องสอน เขต 1 มีมากที่สุด 53 แห่ง ส่วนเชียงราย เขต 1 เป็นเขตพื้นที่ที่มีแหล่งเรียนรู้ดังกล่าวอย่างน้อยที่สุด เพียง 4 แห่ง

### 3. แหล่งข้อมูลและแหล่งการเรียนรู้อื่น

- แหล่งข้อมูลและแหล่งการเรียนรู้อื่น (ประเภทบุคคล) มีทั้งสิ้น 199 คน โดย น่าน เขต 1 มีมากที่สุด 17 คน ส่วนเขตพื้นที่ที่ไม่มีแหล่งการเรียนรู้ประเภทนี้เลย มี 4 เขต ได้แก่ พิษณุโลก เขต 1, เขต 2, เขต 3 และลำปาง เขต 3

- แหล่งข้อมูลและแหล่งการเรียนรู้อื่น (ประเภทสถานที่) มีทั้งสิ้น 8,087 แห่ง โดย เชียงใหม่ เขต 3 มีมากที่สุดคือ 336 แห่ง ส่วนเขตพื้นที่ที่มีต่ำสุด ได้แก่ เชียงราย เขต 1 มี 75 แห่ง (รายละเอียดดังแผนที่ 17)

แผนที่ 17 จำนวนแหล่งการเรียนรู้ในภาคเหนือ

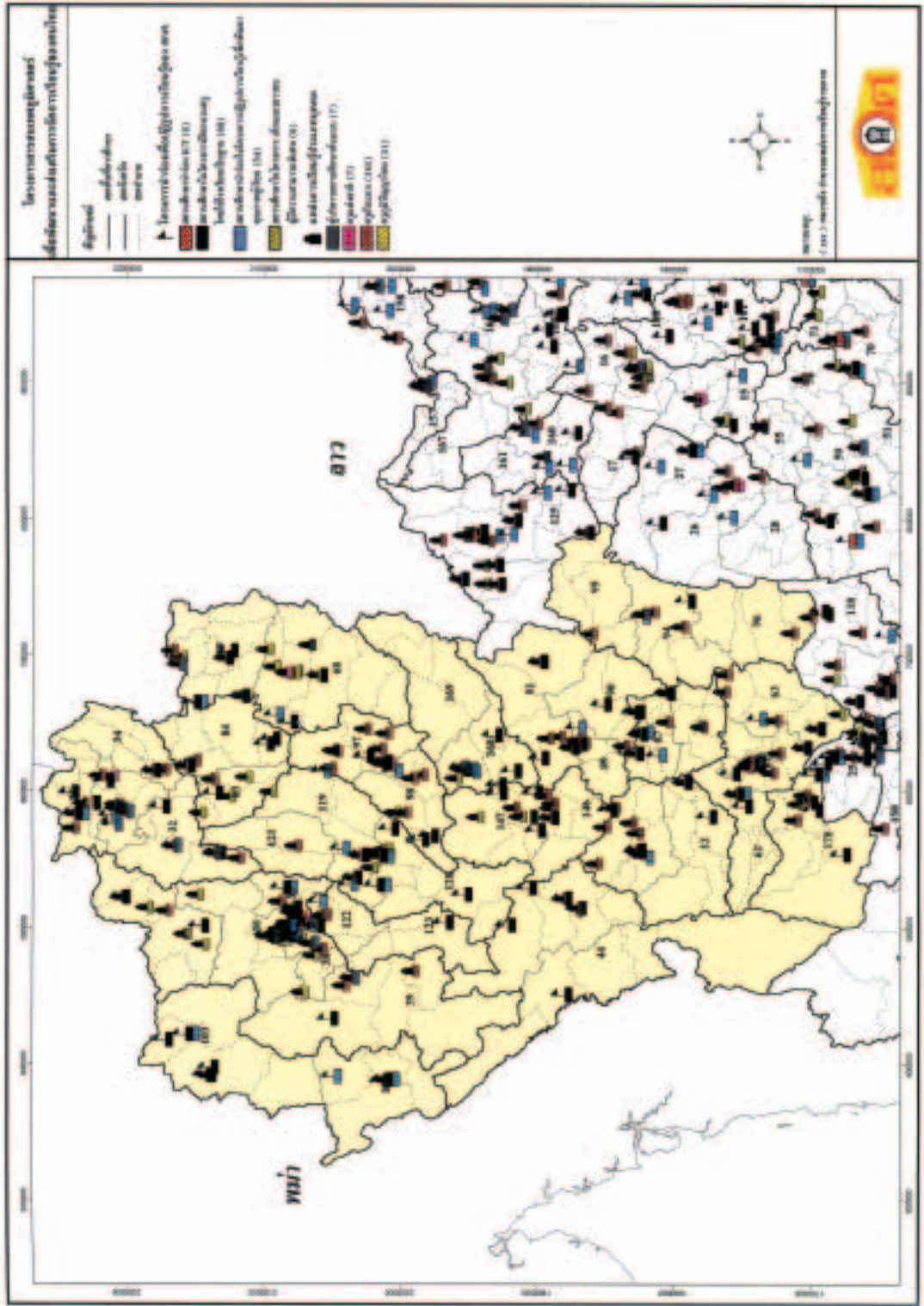

ภาคใต้ประกอบด้วย 14 จังหวัด 26 เขตพื้นที่การศึกษา มีจำนวนแห่งการเรียนรู้ทั้งสิ้น 5,565 คน (แห่ง) จำแนกเป็นโครงการนำร่องของ สกศ. 205 แห่ง แห่งการเรียนรู้ตาม พ.ร.บ. การศึกษาแห่งชาติ จำนวน 611 แห่ง แหล่งข้อมูลและแห่งการเรียนรู้อื่น รวม 4,749 คน(แห่ง) ผลการวิเคราะห์ โดยสรุปดังนี้

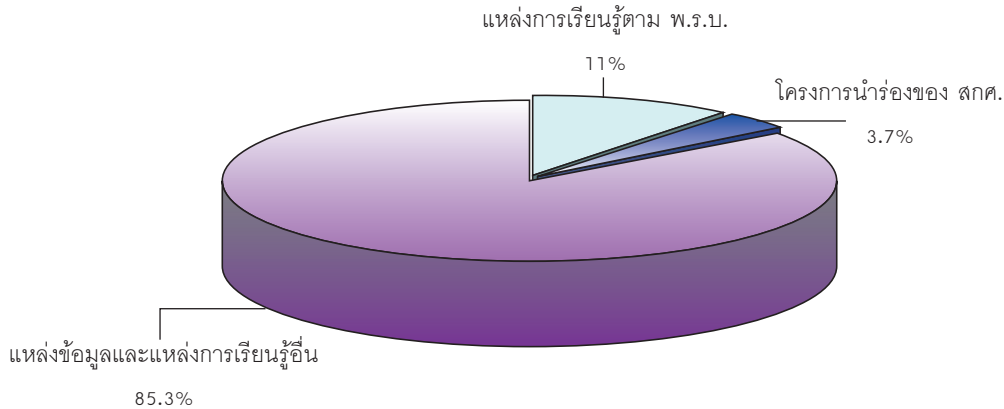

แผนภูมิที่ 9 แสดงร้อยละของแห่งการเรียนรู้ทุกประเภทในภาคใต้

1. **แห่งการเรียนรู้ที่เป็นโครงการนำร่องเพื่อปฏิบัติการเรียนรู้** พบว่ามีโครงการนำร่องของ สกศ. สูงสุด 6 ประเภท ได้แก่ เขตพื้นที่พัทลุง และ ภูเก็ต ส่วนเขตที่มีโครงการนำร่องฯ ต่ำสุด 1 ประเภท ได้แก่ สตูล และ สุราษฎร์ธานี เขต 3 รายละเอียดมีดังนี้

- แห่งการเรียนรู้ประเภทบุคคลที่ได้รับการยกย่องฯ มี 134 คน โดยเขตพื้นที่พัทลุงมีมากที่สุด 15 คน ส่วนสตูลเป็นเขตพื้นที่ซึ่งไม่มีแห่งการเรียนรู้ดังกล่าวเลย
- แห่งการเรียนรู้ประเภทสถานศึกษานำร่องฯ พบว่ามีจำนวน 72 แห่ง โดยเขตพื้นที่ภูเก็ตมีมากที่สุด 8 แห่ง มีเพียง 2 เขตพื้นที่ซึ่งไม่มีสถานศึกษานำร่องฯ เลย คือ 1) นครศรีธรรมราช เขต 3 และ สุราษฎร์ธานี เขต 3

2. **แห่งการเรียนรู้ตาม พ.ร.บ. การศึกษาแห่งชาติ** จำนวน 611 แห่ง พบว่า สุราษฎร์ธานี เขต 1 มีมากที่สุด 53 แห่ง ส่วนนครศรีธรรมราช เขต 3 มีน้อยที่สุดคือ 8 แห่ง

### 3. แหล่งข้อมูลและแหล่งการเรียนรู้อื่น

- แหล่งข้อมูลและแหล่งการเรียนรู้อื่น (ประเภทบุคคล) มีทั้งสิ้น 129 คน พบว่าสงขลา เขต 2 และ เขต 3 มีมากที่สุด 14 คน มีเพียง 2 เขตที่มีน้อยที่สุดคือ 1 คนได้แก่ ระนอง และ สุราษฎร์ธานี เขต 1

- แหล่งข้อมูลและแหล่งการเรียนรู้อื่น (ประเภทสถานที่) จำนวน 4,620 แห่ง พบว่านราธิวาส เขต 2 มีมากที่สุด 348 แห่ง ส่วนสุราษฎร์ธานี เขต 3 เป็นเขตที่มีแหล่งข้อมูลและแหล่งการเรียนรู้อื่นประเภทสถานที่ต่ำสุดคือ 42 แห่ง (รายละเอียดดังแผนที่ 18)



แผนที่ 18 จำนวนแหล่งการเรียนรู้ในภาคใต้

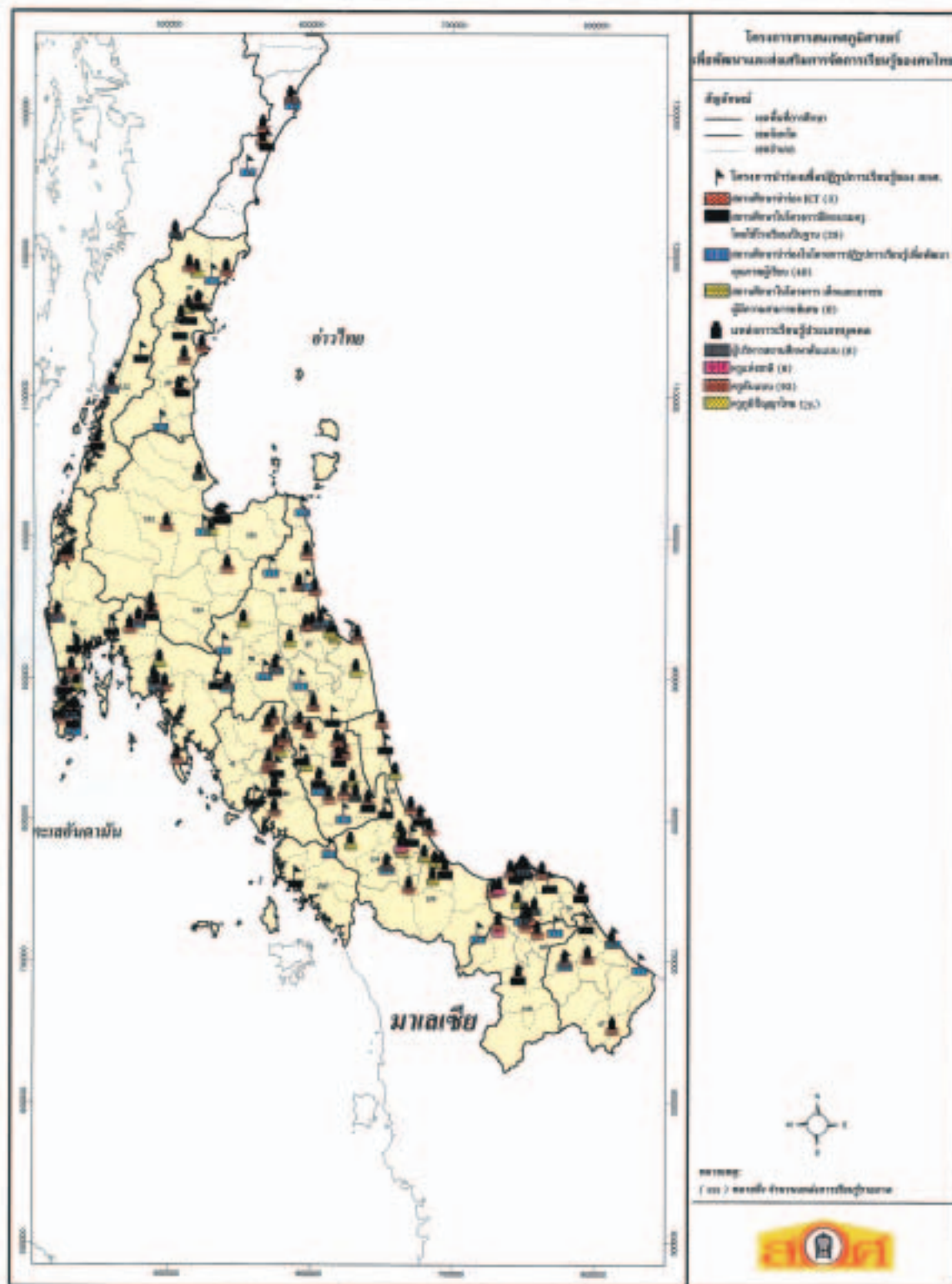

ภาคกลาง ประกอบด้วย 18 จังหวัด 34 เขตพื้นที่การศึกษา มีจำนวนแห่งการเรียนรู้ทั้งสิ้น 6,551 คน (แห่ง) จำแนกเป็นโครงการนำร่องของ สกศ. 333 คน (แห่ง) แห่งการเรียนรู้ตาม พ.ร.บ.การศึกษาแห่งชาติฯ 657 แห่ง แหล่งข้อมูลและแห่งการเรียนรู้อื่น 5,561 คน (แห่ง) ผลการวิเคราะห์มีดังนี้

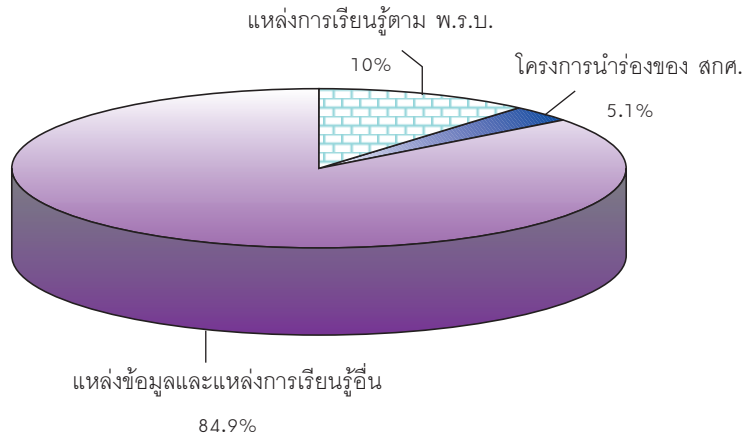

### แผนภูมิที่ 10 แสดงร้อยละของแห่งการเรียนรู้ทุกประเภทในภาคกลาง

1. แห่งการเรียนรู้ที่เป็นโครงการนำร่องเพื่อปฏิบัติการเรียนรู้ พบว่า กรุงเทพฯ เขต 2 มีโครงการนำร่องของ สกศ. สูงสุด 7 ประเภท ส่วนเขตที่มีโครงการนำร่องฯ ต่ำสุด 1 ประเภท มี 3 เขต คือ กาญจนบุรี เขต 3 นนทบุรี เขต 1 และปทุมธานี เขต 2 รายละเอียดประกอบด้วย

- แห่งการเรียนรู้ประเภทบุคคลที่ได้รับการยกย่องฯ จำนวน 183 คน พบว่า กรุงเทพฯ เขต 1 มีมากที่สุด 15 คน ส่วน เขตที่ไม่มีแห่งการเรียนรู้ประเภทบุคคลเลย คือ นนทบุรี เขต 1
- แห่งการเรียนรู้ประเภทสถานศึกษานำร่องฯ จำนวน 150 แห่ง พบว่า กรุงเทพฯ เขต 1 มีมากที่สุด 19 แห่ง มีเพียง 2 เขตพื้นที่ซึ่งไม่มีโครงการนำร่องฯเลย ได้แก่ ปทุมธานี เขต 2 และกาญจนบุรี เขต 3



2. แหล่งการเรียนรู้ตาม พ.ร.บ.การศึกษาแห่งชาติฯ จำนวน 657 แห่ง พบว่า กรุงเทพฯ เขต 2 มีมากที่สุด 113 แห่ง ทั้งนี้ สมุทรปราการ เขต 2 เป็นเขตพื้นที่ที่มีน้อยที่สุดเพียง 3 แห่ง

### 3. แหล่งข้อมูลและแหล่งการเรียนรู้อื่น

- แหล่งข้อมูลและแหล่งการเรียนรู้อื่น (ประเภทบุคคล) มีจำนวน 310 คน พบว่า กรุงเทพฯ เขต 2 มีมากที่สุด 40 คน ส่วนเขตพื้นที่ซึ่งมีแหล่งการเรียนรู้ประเภทบุคคลต่ำสุด 1 คน มี 2 เขต คือ ประจวบคีรีขันธ์ เขต 1 และ 2

- แหล่งข้อมูลและแหล่งการเรียนรู้อื่น (ประเภทสถานที่) พบว่ามีจำนวน 5,251 แห่ง โดยพระนครศรีอยุธยา เขต 2 มีมากที่สุด 312 แห่ง ทั้งนี้ประจวบคีรีขันธ์ เขต 2 เป็นเขตพื้นที่ซึ่งมีแหล่งการเรียนรู้ดังกล่าวต่ำสุด 31 แห่ง (รายละเอียดดังแผนที่ 19)





ภาคตะวันออก ประกอบด้วย 8 จังหวัด 14 เขตพื้นที่การศึกษา มีแห่งการเรียนรู้รวมทั้งสิ้น 2,208 คน(แห่ง) จำแนกเป็นโครงการนำร่องของ สกศ. 78 คน(แห่ง) แห่งการเรียนรู้ตาม พ.ร.บ.การศึกษาแห่งชาติ 223 แห่ง แห่งการเรียนรู้และข้อมูลอื่น 1,907 คน(แห่ง) ผลการวิเคราะห์ สรุปได้ดังนี้

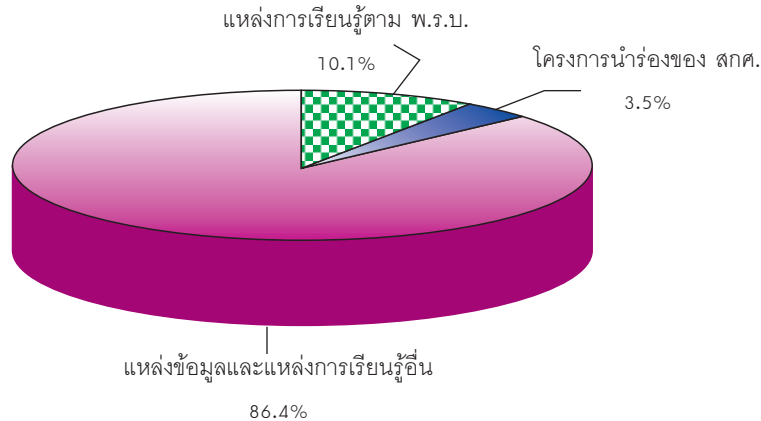

แผนภูมิที่ 11 แสดงร้อยละของแห่งการเรียนรู้ทุกประเภทในภาคตะวันออก

1. แห่งการเรียนรู้ที่เป็นโครงการนำร่องเพื่อปฏิบัติการเรียนรู้ พบว่า ระยอง เขต 1 มีโครงการนำร่องของสกศ.สูงสุด 5 ประเภท ส่วนเขตที่ไม่มีโครงการนำร่องฯ น้อยที่สุด 1 ประเภท ได้แก่ สระแก้ว เขต 2 รายละเอียดประกอบด้วย

- แห่งการเรียนรู้ประเภทบุคคลที่ได้รับการยกย่องฯ จำนวน 38 คน โดย ฉะเชิงเทรา เขต 2 และชลบุรี เขต 1 มีมากที่สุด 5 คน ทั้งนี้สระแก้ว เขต 2 เป็นเขตที่ไม่มีแห่งการเรียนรู้ประเภทบุคคลเลย

- แห่งการเรียนรู้ประเภทสถานที่ มีสถานศึกษาทั้ง 40 แห่ง โดย ระยอง เขต 2 มีจำนวนมากที่สุด 6 แห่ง ส่วนเขตพื้นที่ที่ไม่มีสถานศึกษานำร่องฯ เลย คือ ชลบุรี เขต 2

2. แห่งการเรียนรู้ตาม พ.ร.บ.การศึกษาแห่งชาติฯ พบว่ามีจำนวน 223 แห่ง โดย ตราด และ ปราจีนบุรี มีมากที่สุด 31 แห่ง ส่วนเขตพื้นที่ที่มีแห่งการเรียนรู้ฯ น้อยที่สุดคือ ระยอง เขต 2 มี 5 แห่ง

### 3. แหล่งข้อมูลและแหล่งการเรียนรู้อื่น

- แหล่งข้อมูลและแหล่งการเรียนรู้อื่น (ประเภทบุคคล) พบว่ามีจำนวน 89 คน พบว่า เขตพื้นที่ ตราด และปราจีนบุรี มีมากที่สุด 12 คน ส่วนเขตพื้นที่ที่มีน้อยที่สุด 2 คน มี 2 เขต คือ สระแก้ว เขต 1 และเขต 2

- แหล่งข้อมูลและแหล่งการเรียนรู้อื่น (ประเภทสถานที่) มีจำนวน 1,818 แห่ง โดยจันทบุรี เขต 1 มีมากที่สุด 337 แห่ง ส่วนระยอง เขต 1 เป็นเขตพื้นที่ซึ่งมีแหล่งการเรียนรู้อื่นน้อยที่สุดคือ 35 แห่ง (รายละเอียดดังแผนที่ 20)



แผนที่ 20 จำนวนแหล่งการเรียนรู้ในภาคตะวันออกเฉียง

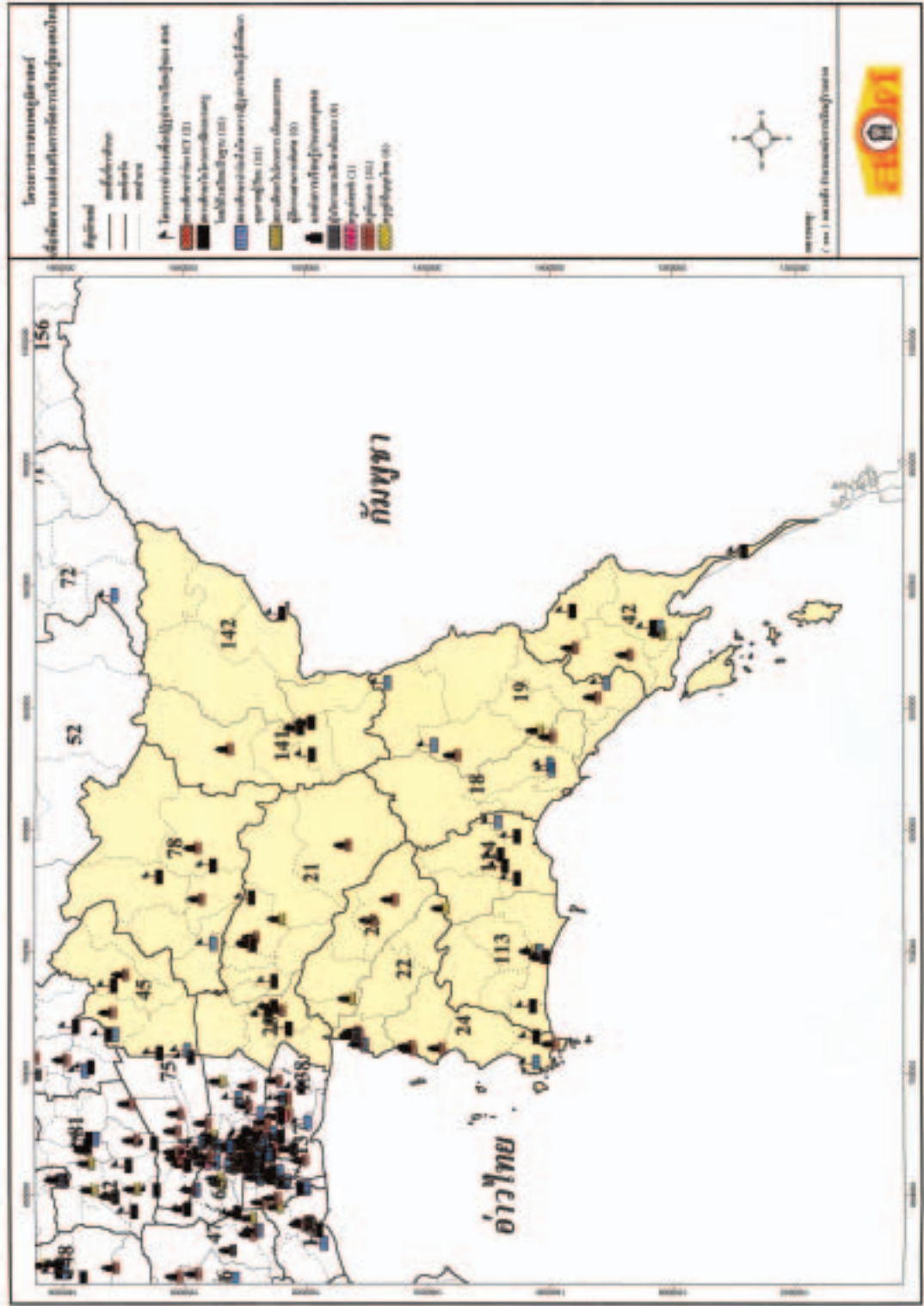

## ภาคตะวันออกเฉียงเหนือ

ภาคตะวันออกเฉียงเหนือ ประกอบด้วย 19 จังหวัด 59 เขตพื้นที่การศึกษา มีแหล่งการเรียนรู้ทั้งสิ้น 15,837 คน(แห่ง) จำแนกเป็นโครงการนำร่องของ สกศ. 406 คน(แห่ง) แหล่งการเรียนรู้ตาม พ.ร.บ.การศึกษาฯ จำนวน 594 แห่ง แหล่งการเรียนรู้และข้อมูลอื่น จำนวน 14,837 คน(แห่ง) ผลการวิเคราะห์มีดังนี้

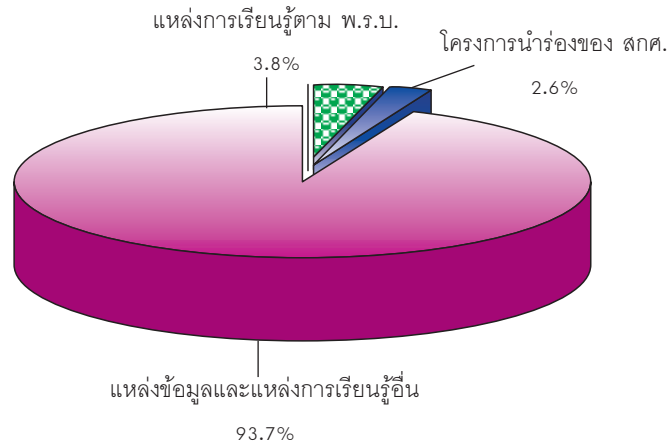

### แผนภูมิที่ 12 แสดงร้อยละของแหล่งการเรียนรู้ทุกประเภทในภาคตะวันออกเฉียงเหนือ

1. แหล่งการเรียนรู้ที่เป็นโครงการนำร่องเพื่อปฏิรูปการเรียนรู้ มีจำนวน 406 แห่ง พบว่า อุบลราชธานี เขต 1 มีโครงการนำร่องของสกศ.สูงสุด 6 ประเภท ส่วนเขตที่ไม่มีโครงการนำร่องของสกศ.เลย มี 3 เขต ได้แก่ ชัยภูมิ เขต 3 หนองบัวลำภู เขต 2 และอุดรธานี เขต 4 รายละเอียดประกอบด้วย

- แหล่งการเรียนรู้ประเภทบุคคลผู้ได้รับการยกย่องฯ จำนวน 231 คน พบว่า อุบลราชธานี เขต 1 มีมากที่สุดคือ 15 คน ส่วนเขตพื้นที่ที่ไม่มีแหล่งการเรียนรู้ประเภทบุคคลเลย มี 6 เขต ได้แก่ ร้อยเอ็ด เขต 3 ศรีสะเกษ เขต 1 อุบลราชธานี เขต 2 ชัยภูมิ เขต 3 หนองบัวลำภู เขต 2 และอุดรธานี เขต 4

- แหล่งการเรียนรู้ประเภทสถานศึกษานำร่องฯ จำนวน 175 แห่ง พบว่า เขตที่มีสถานศึกษานำร่องมากที่สุดคือ มุกดาหาร มี 9 แห่ง ส่วนเขตพื้นที่ที่ไม่มีสถานศึกษานำร่องฯเลย มี 5 เขต ได้แก่ ขอนแก่น เขต 2 นครราชสีมา เขต 6 ชัยภูมิ เขต 3 หนองบัวลำภู เขต 2 และอุดรธานี เขต 4

2. แหล่งการเรียนรู้ตาม พ.ร.บ.การศึกษาแห่งชาติ มีทั้งสิ้น 594 แห่ง พบว่า นครราชสีมา เขต 1 มีมากที่สุดคือ 42 แห่ง เขตที่มีแหล่งการเรียนรู้ น้อยที่สุดคือ 3 แห่ง มีอยู่ 4 เขต ได้แก่ ขอนแก่น เขต 3 หนองคาย เขต 2 หนองบัวลำภู เขต 2 และอุบลราชธานี เขต 4

### 3. แหล่งข้อมูลและแหล่งการเรียนรู้อื่น

- แหล่งข้อมูลและแหล่งการเรียนรู้อื่น (ประเภทบุคคล) จำนวน 233 คน พบว่า อุบลราชธานี เขต 5 มีมากที่สุดคือ 13 คน ส่วนเขตพื้นที่ซึ่งไม่มีแหล่งการเรียนรู้ประเภทบุคคลเลย มี 3 เขตคือ เลย เขต 2 ขอนแก่น เขต 4 และนครราชสีมา เขต 1

- แหล่งข้อมูลและแหล่งการเรียนรู้อื่น (ประเภทสถานที่) จำนวน 14,604 แห่ง พบว่า ร้อยเอ็ด เขต 3 มีมากที่สุดคือ 482 แห่ง ส่วนมหาสารคาม เขต 1 มีแหล่งการเรียนรู้อื่น น้อยที่สุด จำนวน 42 แห่ง (รายละเอียดดัดงแผนที่ 21)



แผนที่ 21 จำนวนแหล่งการเรียนรู้ในภาคตะวันออกเฉียงเหนือ

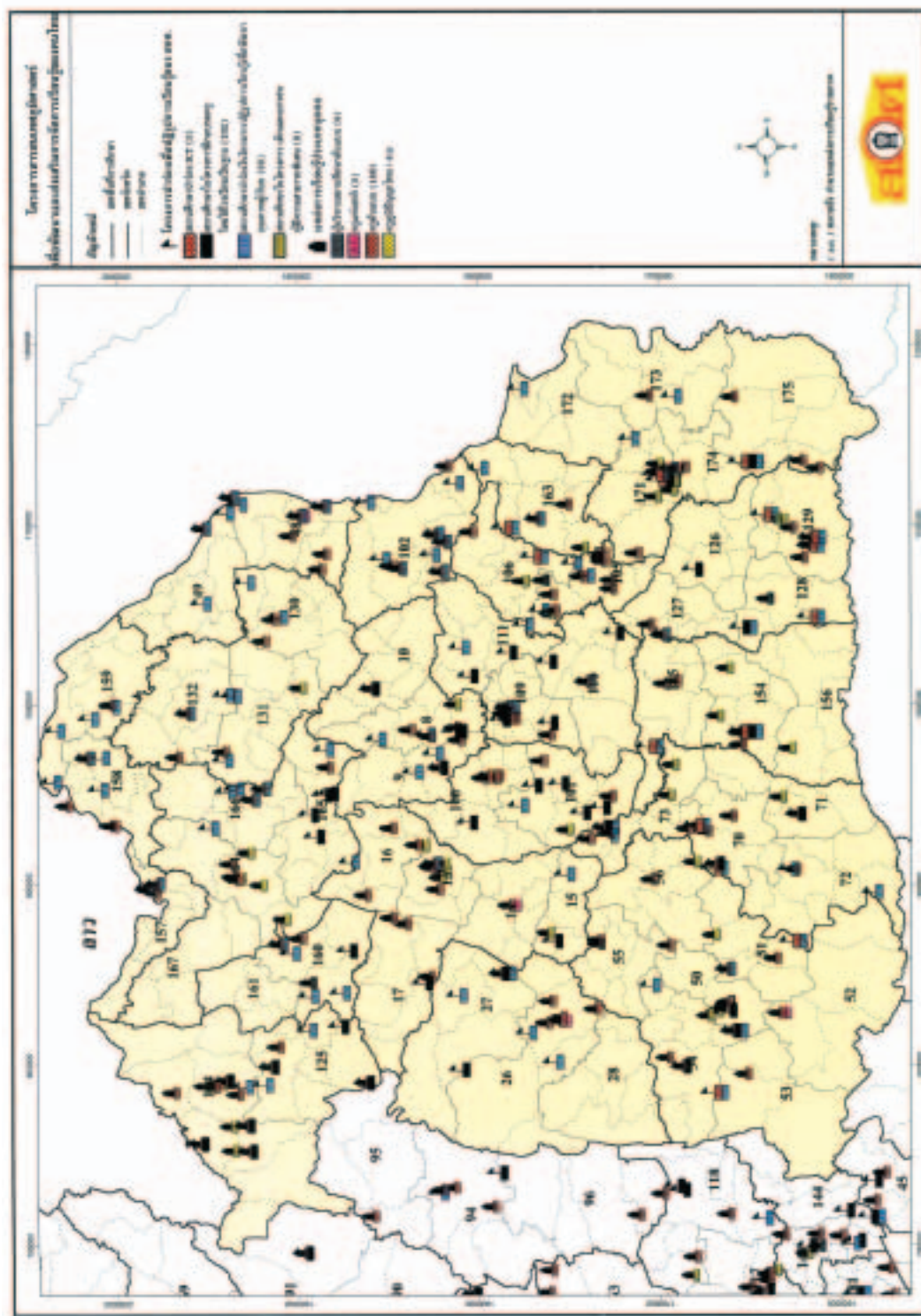



### 4.2.3 ผลการวิเคราะห์ระดับเขตพื้นที่การศึกษา

เมื่อพิจารณาเป็นรายเขตพื้นที่การศึกษาและรายโครงการนำร่อง สรุปได้ดังนี้

1. โครงการนำร่องเพื่อปฏิบัติการเรียนรู้ของ สกศ. ที่ได้ดำเนินการในเขตพื้นที่ต่างๆ นั้น พบว่า เขตพื้นที่การศึกษาที่มีสถานศึกษานำร่องและผู้มีผลงานดีเด่นมากที่สุด 34 คน(แห่ง) มีเพียง 2 เขต ได้แก่ กทม.เขต 1 และเชียงใหม่เขต 1 ซึ่งสูงกว่าค่าเฉลี่ยเกือบ 5 เท่า (ค่าเฉลี่ย = 7 : คน(แห่ง) นอกจากนี้ พบว่า

- โครงการครูต้นแบบเป็นโครงการที่กระจายอยู่ในเขตพื้นที่ต่างๆ มากที่สุดถึง 156 เขต หรือร้อยละ 26.9 ของโครงการทั้งหมดที่มีในเขตพื้นที่

- รองลงมาคือโครงการด้านปฏิบัติการเรียนรู้ และโครงการฝึกอบรมครู โดยใช้โรงเรียนเป็นฐาน (มีจำนวนที่ใกล้เคียงกันคือ 134 เขต (ร้อยละ 23.1) และ 131 เขต (ร้อยละ 22.6) ตามลำดับ

- โครงการเด็กและเยาวชนที่มีความสามารถพิเศษมีอยู่ในเขตพื้นที่น้อยที่สุดเพียง 7 เขต (ร้อยละ 1.2) (ดังตารางและแผนภูมิที่ 13-14)

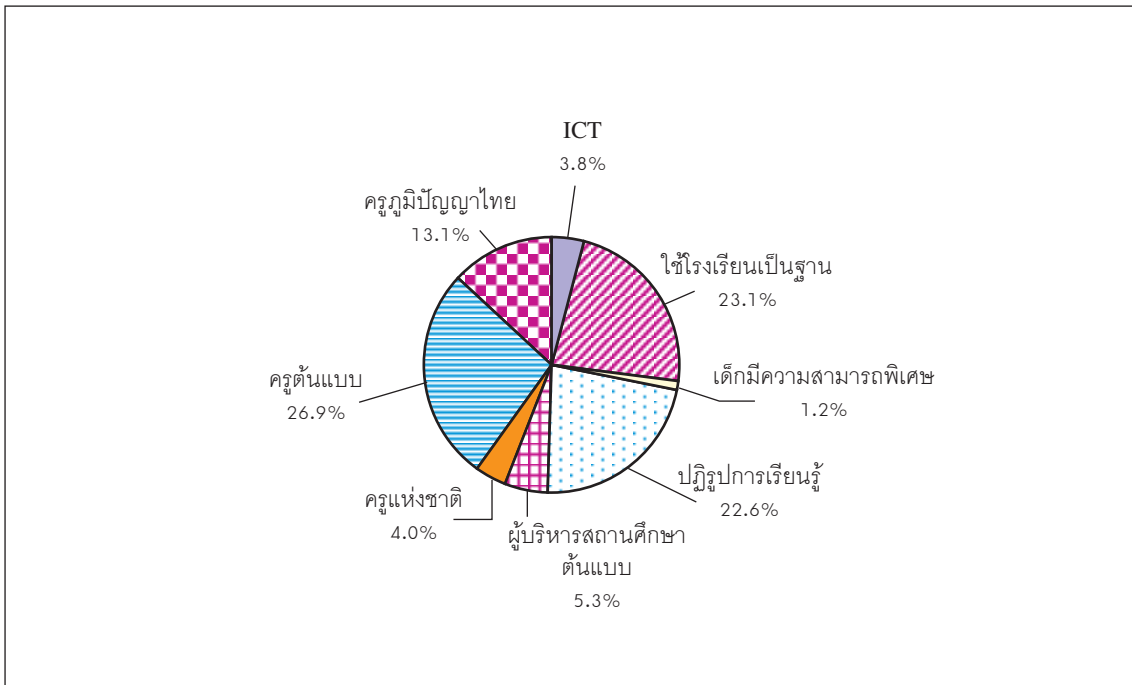

แผนภูมิที่ 13 แสดงสัดส่วนของโครงการนำร่องเพื่อปฏิบัติการเรียนรู้ ของ สกศ.

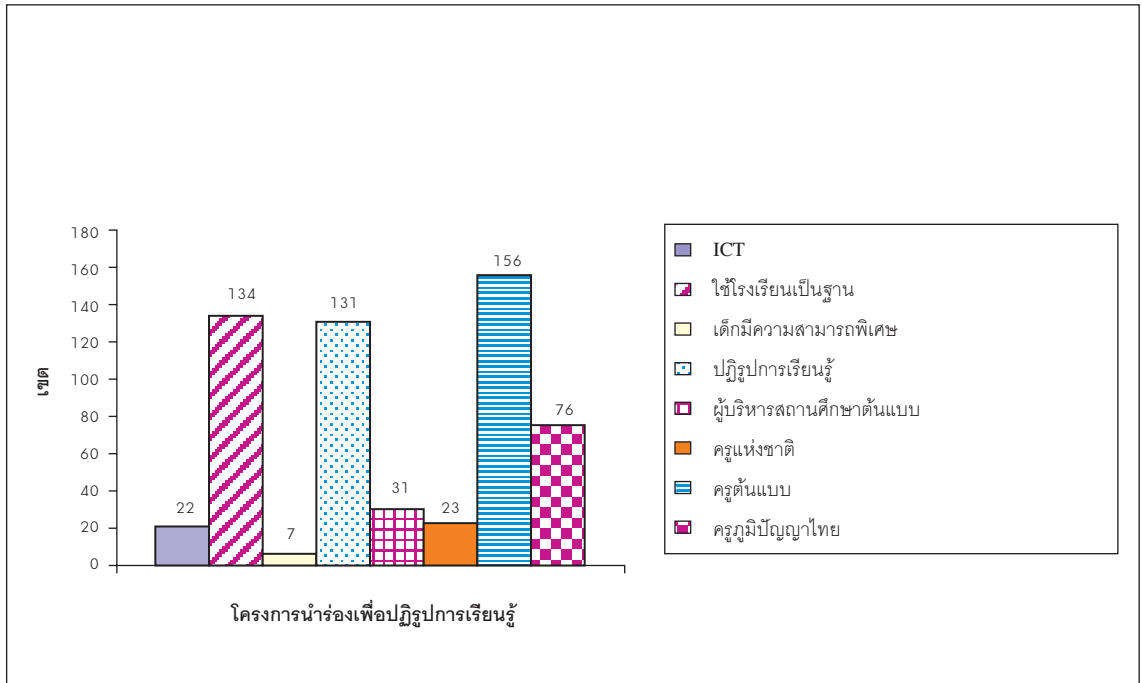

แผนภูมิที่ 14 แสดงจำนวนเขตพื้นที่การศึกษาที่มีโครงการนำร่องเพื่อปฏิรูปการเรียนรู้ของ สกศ.



สำหรับผลการวิเคราะห์เป็นรายโครงการนำร่องฯ ต่างๆ จำนวน 8 โครงการ สรุปได้ดังนี้

1. โครงการปฏิรูปการเรียนรู้เพื่อพัฒนาคุณภาพผู้เรียน จำนวน 250 แห่ง พบว่า มีโครงการดังกล่าวอยู่ในเขตพื้นที่การศึกษาต่างๆ 131 เขต หรือร้อยละ 75 ที่เหลืออีก 44 เขต (ร้อยละ 25) ไม่มีโครงการฯ ทั้งนี้ จำนวนเขตพื้นที่ที่มีโครงการนี้ พบว่า

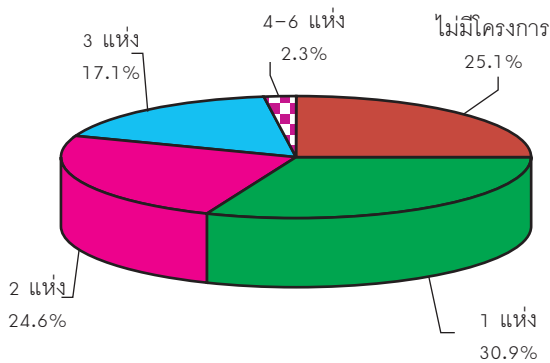

- เขตพื้นที่จำนวน 54 เขต (ร้อยละ 30.9) มีโครงการด้านปฏิรูปฯ เขตละ 1 แห่ง
- รองลงมาคือมีโครงการเขตละ 2 แห่ง จำนวน 43 เขต (ร้อยละ 24.6)
- มี 4 เขตพื้นที่ (ร้อยละ 2.3) ที่มีโครงการนี้มากตั้งแต่ 4-6 แห่ง ได้แก่ กทม.เขต 1, เขต 2 มุกดาหาร มหาสารคามเขต 2
- ส่วนเขตที่ไม่มีโครงการนำร่องด้านนี้เลย มีถึง 44 เขต (ร้อยละ 25) เช่น กาญจนบุรี เขต 3 ขอนแก่น เขต 3 บุรีรัมย์ เขต 1 และเขต 2 เป็นต้น

(ผังแผนที่ 22)

แผนที่ 22 จำนวนสถานศึกษาในโครงการปฏิรูปการเรียนรู้เพื่อพัฒนาคุณภาพผู้เรียน

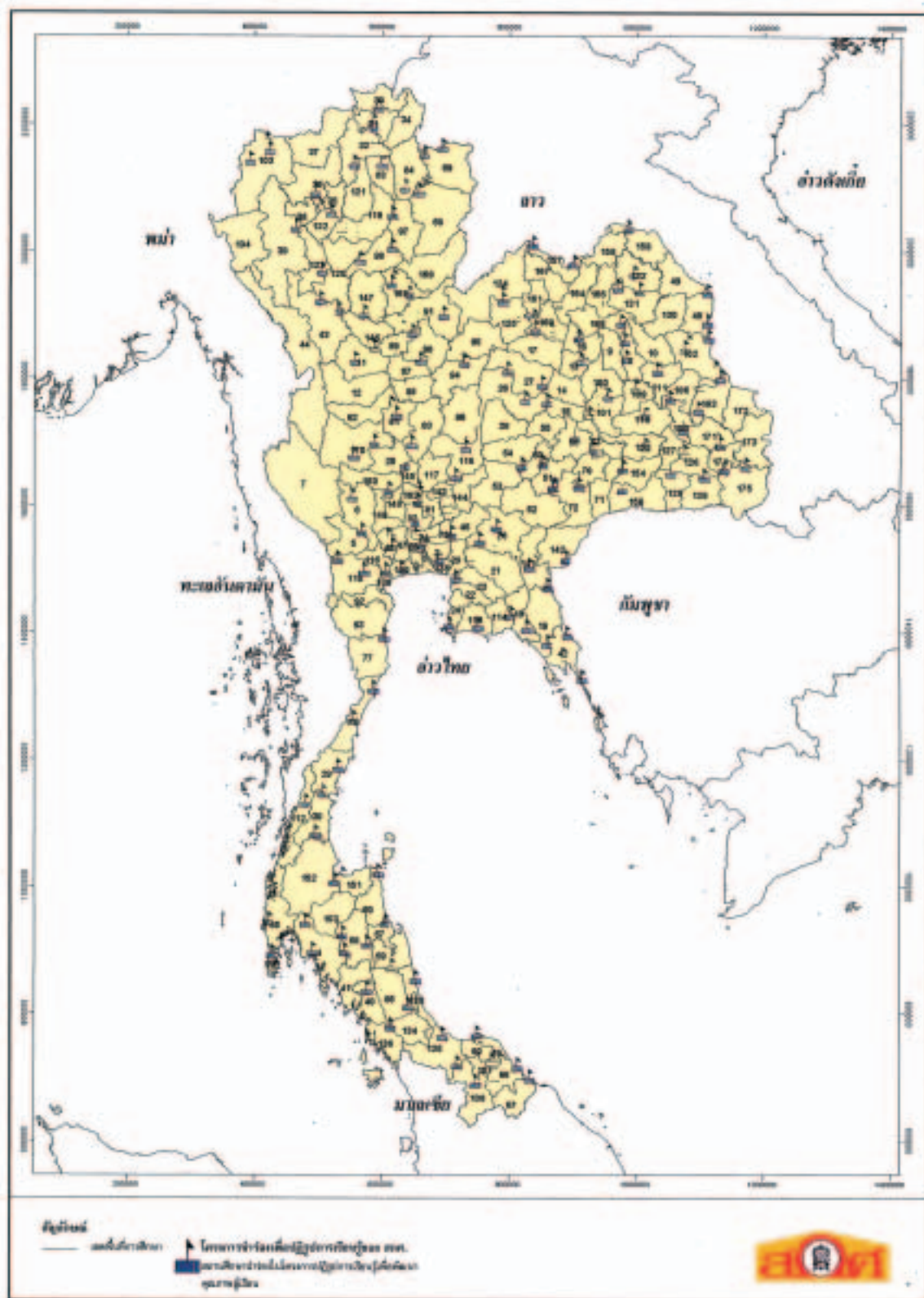

2. สถานศึกษาในโครงการฝึกอบรมครูโดยใช้โรงเรียนเป็นฐาน จำนวน 274 แห่ง พบว่า 134 เขตพื้นที่ (ร้อยละ 76.6) ที่มีสถานศึกษาที่อบรมโดยใช้โรงเรียนเป็นฐาน ที่เหลืออีก 41 เขต (ร้อยละ 23.4) ไม่มีสถานศึกษานำร่องฯ

ในส่วนที่มีสถานศึกษาในโครงการฯ  
สรุปผลดังนี้

- เขตพื้นที่ส่วนใหญ่ 57 เขต (ร้อยละ 32.6) มีสถานศึกษาเขตละ 1 แห่ง
- รองลงมา มีสถานศึกษา เขตละ 2 แห่ง จำนวน 44 เขต (ร้อยละ 25.1)
- มีเพียง 3 เขตพื้นที่ (ร้อยละ 1.7) ที่มีสถานศึกษานำร่องฯ ตั้งแต่ 6-9 แห่ง ในจำนวนนี้ เชียงใหม่ เขต 1 มีมากที่สุด 9 แห่ง

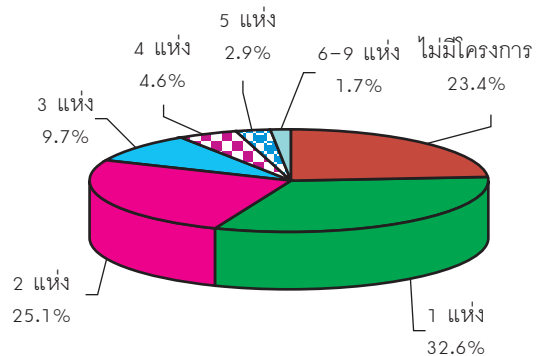

(ดังแผนที่ 23)



3. สถานศึกษาในโครงการวิจัยและพัฒนานโยบายการจัดการศึกษาสำหรับเด็กและเยาวชนผู้มีความสามารถพิเศษ จำนวน 16 แห่ง พบว่า กระจายอยู่ในเขตพื้นที่น้อยมากเพียง 7 เขต (หรือร้อยละ 4) จาก 175 เขต เท่านั้น อีก 168 เขต (ร้อยละ 96) ไม่มีโครงการดังกล่าว

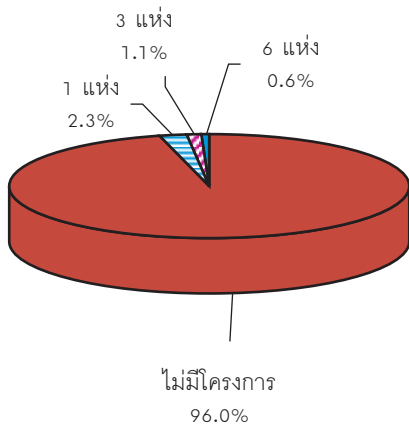

ในจำนวน 7 เขตพื้นที่ พบว่า

- มี 4 เขตพื้นที่ (ร้อยละ 2.3) ที่มีสถานศึกษาในโครงการฯ เขตละ 1 แห่ง
- รองลงมา มี 2 เขต ที่มีสถานศึกษาฯ 3 แห่ง ได้แก่ กทม.เขต 2 และ เชียงรายเขต 3
- กทม.เขต 1 มีมากที่สุด ถึง 6 แห่ง แต่ทั้งนี้ เมื่อพิจารณาโดยรวม กทม.เขต 1 และเขต 2 แล้ว พบว่า กทม.เป็นเขตที่มีโครงการมาก ถึง 9 แห่ง

(ผังแผนที่ 24)

แผนที่ 24 จำนวนสถานศึกษาในโครงการวิจัยและพัฒนานโยบายการจัดการศึกษาสำหรับเด็กและเยาวชนผู้มีความสามารถพิเศษ





4. สถานศึกษานำร่องในโครงการผู้นำการใช้นวัตกรรมเทคโนโลยีสารสนเทศเพื่อการศึกษา (ICT) จำนวน 33 แห่ง สรุปได้ว่า

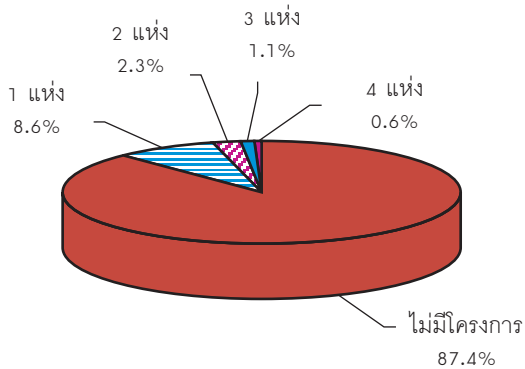

- มีสถานศึกษาดังกล่าวในเขตพื้นที่ต่าง ๆ เพียง 22 เขต (ร้อยละ 12.6) อีก 153 เขต หรือร้อยละ 87.4 ไม่มีโครงการฯ นี้
- 15 เขตพื้นที่ส่วนใหญ่ 15 เขต (ร้อยละ 8.6) ที่มีโครงการฯ เขตละ 1 แห่ง
- มีเพียง 1 เขตพื้นที่ (ร้อยละ 0.6) ที่มีโครงการฯ มากที่สุด 4 แห่งคือ กทม. เขต 2
- ทั้งนี้ หากพิจารณาโดยรวมแล้วจะเห็นว่า โครงการฯ ดังกล่าวกระจุกตัวอยู่ใน กทม.เขต 1, 2 และเขต 3 รวมกันมากถึง 8 แห่ง) รองลงมาคือเชียงใหม่ เขต 1 จำนวน 3 แห่ง

(ดังแผนที่ 25)



5. โครงการผู้บริหารสถานศึกษาต้นแบบ ได้ดำเนินการยกย่องผู้บริหารสถานศึกษาต้นแบบ รวม 2 รุ่น จำนวน 33 แห่ง พบว่า

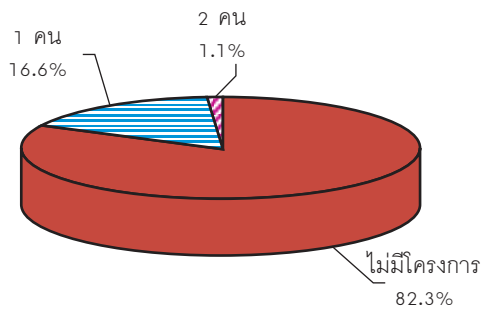

- มีผู้ได้รับการยกย่องเป็นผู้บริหารสถานศึกษาต้นแบบอยู่ใน 31 เขตพื้นที่ (ร้อยละ 17.7) เท่านั้น ที่เหลืออีก 144 เขตพื้นที่ (ร้อยละ 82.3) ที่ไม่มีโครงการฯ ดังกล่าว ในจำนวนเขตพื้นที่ที่มีผู้บริหารต้นแบบนั้นปรากฏว่า
- 29 เขตพื้นที่ (ร้อยละ 16.6) มีผู้บริหารต้นแบบเขตละ 1 คน
- มี 2 เขตพื้นที่ (ร้อยละ 1.1) ที่มีผู้บริหารต้นแบบเขตละ 2 คน ได้แก่ กทม.เขต 3 และปัตตานี เขต 2

(ผังแผนที่ 26)

แผนที่ 26 จำนวนผู้บริหารสถานศึกษาด้านแบบ



6. โครงการครูแห่งชาติ จากการดำเนินงานของ สกศ. ตั้งแต่ปี 2541 จนถึง 2544 มีครูแห่งชาติ 26 คน พบว่า

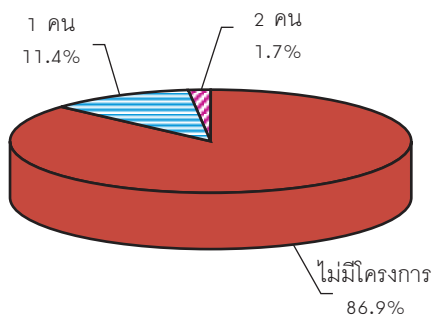

- กระจายอยู่ในเขตพื้นที่เพียง 23 เขต (ร้อยละ 13.3) จาก 175 เขตพื้นที่ที่เหลือ 151 เขตพื้นที่หรือร้อยละ 86.9 ไม่มีโครงการครูแห่งชาติ
- ในจำนวนที่มีโครงการฯ พบว่า 20 เขตพื้นที่ (ร้อยละ 11.4) มีครูแห่งชาติเขตละ 1 คน
- มีเพียง 3 เขต (ร้อยละ 1.7) เท่านั้นที่มีครูแห่งชาติเขตละ 2 คน ได้แก่ กทม. เขต 1 ลำปาง เขต 2 และ สงขลา เขต 2

(ผังแผนที่ 27)



7. โครงการครูต้นแบบ สกศ.ได้ดำเนินการยกย่องครูต้นแบบจำนวนทั้งสิ้น 586 คน พบว่า โครงการครูต้นแบบมีกระจายตามเขตพื้นที่ต่างๆ มากถึง 156 เขต (หรือร้อยละ 89.1) จาก 175 เขต ผลการวิเคราะห์ โดยสรุปดังนี้

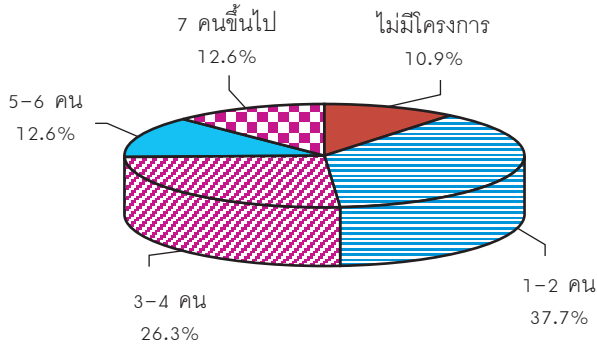

- ส่วนใหญ่มีครูต้นแบบอยู่ในเขตพื้นที่ละ 1-2 คน จำนวน 66 เขต (ร้อยละ 37.7)
- เขตที่มีครูต้นแบบตั้งแต่ 5-6 คน มี 22 เขต (ร้อยละ 12.6)
- เขตพื้นที่ที่มี 7 คนขึ้นไปจนถึง 15 คน มีจำนวน 22 เขต เช่นกัน
- ทั้งนี้เขตที่มีครูต้นแบบมาก ระหว่าง 13-15 คน ซึ่งสูงกว่าค่าเฉลี่ย เกือบ 5 เท่า (ค่าเฉลี่ย = 3 คน) มี 3 เขต คือ เชียงใหม่เขต 1 กทม.เขต 1 และ นครพนมเขต 1 โดยเชียงใหม่เขต 1 มีมากที่สุด 15 คน
- เขตพื้นที่ที่ไม่มีครูต้นแบบเลย มี 19 เขต (ร้อยละ 10.9) เช่น กาญจนบุรีเขต 3 ขอนแก่นเขต 3 ตากเขต 3 นครสวรรค์เขต 2 เป็นต้น

(ผังแผนที่ 28)

แผนที่ 28 จำนวนครุฑต้นแบบ

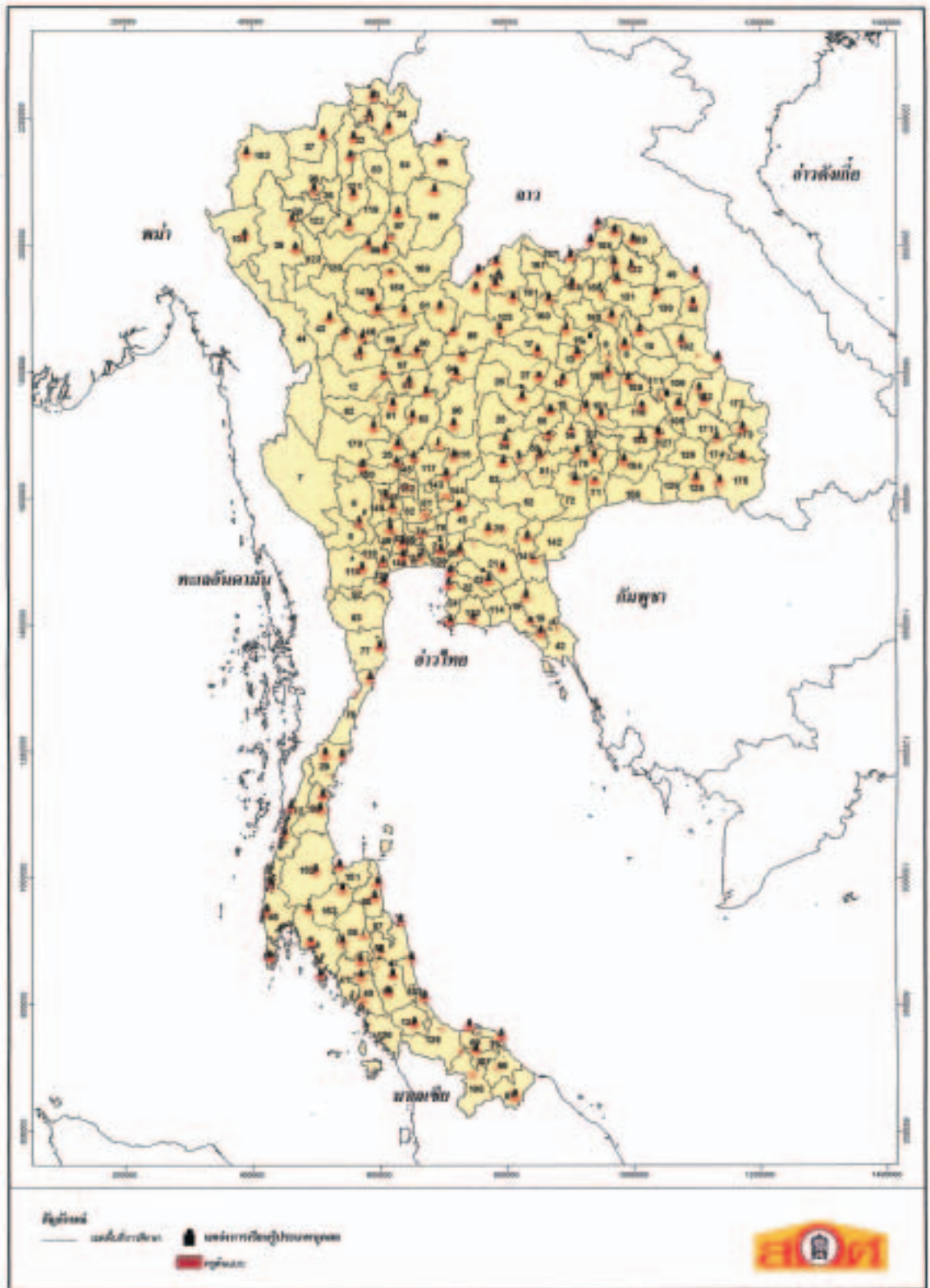



8. โครงการส่งเสริมกิจกรรมการเรียนรู้ครูภูมิปัญญาไทย สกศ. ได้ดำเนินการยกย่องครูภูมิปัญญาไทย 3 รุ่น รวม 131 คน เสียชีวิต 2 คน คงเหลือ 129 คน พบว่ามีครูภูมิปัญญาไทยอยู่ในเขตพื้นที่ต่างๆ จำนวน 76 เขตพื้นที่ (ร้อยละ 43) ที่เหลือ 99 เขตพื้นที่ที่ยังไม่มีโครงการฯ ดังกล่าว ผลจากการวิเคราะห์ สรุปได้ดังนี้

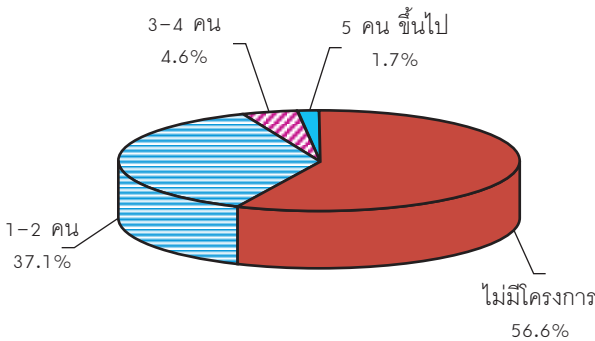

- ส่วนใหญ่ 65 เขตพื้นที่ (ร้อยละ 37.1) มีครูภูมิปัญญาไทยเขตละ 1-2 คน
- รองลงมา มีเขตพื้นที่ละ 3-4 คน จำนวน 8 เขต (ร้อยละ 4.6)
- มีเพียง 3 เขตพื้นที่ (ร้อยละ 1.7) ที่มีตั้งแต่ 5 คนขึ้นไป ได้แก่
  - น่าน เขต 1 (7 คน)
  - อุบลราชธานี เขต 1 (5 คน)
  - อุตรธานี เขต 1 (5 คน)
- โดยครูภูมิปัญญาไทยส่วนใหญ่เป็นผู้มีความสามารถด้าน
  - ศิลปกรรมมากที่สุด 27 คน
  - รองลงมาคือ ด้านเกษตรกรรม 24 คน
  - ด้านโภชนาการน้อยที่สุด 3 คน

ทั้งนี้ เขตพื้นที่จังหวัดน่าน เขต 1 (อาทิจ อ.เมือง อ.แม่จริม บ้านหลวง นาน้อย) มีครูภูมิปัญญาไทยในพื้นที่มากที่สุด 7 คน และเป็นผู้ที่มีความสามารถด้านต่างๆ หลากหลายถึง 6 ด้าน ได้แก่ ด้านการจัดการทรัพยากรธรรมชาติและสิ่งแวดล้อม, ด้านเกษตรกรรม, อุตสาหกรรมและหัตถกรรม, ภาษาและวรรณกรรม, ศิลปกรรม, ปรัชญา ศาสนา และประเพณี

(ผังแผนที่ 29)



นอกจากนั้น ยังพบว่า มีสถานศึกษาหลายแห่งที่มีโครงการนำร่องของ สกศ. ประมาณ 3-4 โครงการรวมอยู่ในแห่งเดียวกัน ได้แก่

ภาค	เขตพื้นที่การศึกษา	สถานศึกษา	โครงการนำร่องฯ
กลาง	กทม.เขต 1	สตรีศรีสุริโยทัย	<ul style="list-style-type: none"> <li>- ปฏิรูปการเรียนรู้</li> <li>- ครูต้นแบบ</li> <li>- ครูแห่งชาติ</li> <li>- การอบรมครูโดยใช้โรงเรียนเป็นฐาน</li> </ul>
		พระตำหนักสวนกุหลาบ	<ul style="list-style-type: none"> <li>- ปฏิรูปการเรียนรู้</li> <li>- โรงเรียน ICT</li> <li>- ครูต้นแบบ</li> </ul>
		ราชวินิตมัธยม	<ul style="list-style-type: none"> <li>- ปฏิรูปการเรียนรู้</li> <li>- โรงเรียน ICT</li> <li>- ครูต้นแบบ</li> </ul>
	กทม.เขต 2	ไผ่ทออุดมศึกษา	<ul style="list-style-type: none"> <li>- ปฏิรูปการเรียนรู้</li> <li>- โรงเรียน ICT</li> <li>- ผู้บริหารสถานศึกษาต้นแบบ</li> <li>- เด็กที่มีความสามารถพิเศษ</li> </ul>
	เพชรบุรี เขต 1	บ้านแหลม	<ul style="list-style-type: none"> <li>- ปฏิรูปการเรียนรู้</li> <li>- การอบรมครูโดยใช้โรงเรียนเป็นฐาน</li> <li>- โรงเรียน ICT</li> <li>- ครูต้นแบบ</li> </ul>
		คงคาราม	<ul style="list-style-type: none"> <li>- ปฏิรูปการเรียนรู้</li> <li>- ครูต้นแบบ</li> <li>- การอบรมครูโดยใช้โรงเรียนเป็นฐาน</li> <li>- โรงเรียน ICT</li> </ul>
	อ่างทอง	วัดถนน	<ul style="list-style-type: none"> <li>- ปฏิรูปการเรียนรู้</li> <li>- ครูแห่งชาติ</li> <li>- ผู้บริหารสถานศึกษาต้นแบบ</li> <li>- ครูต้นแบบ</li> </ul>

ภาค	เขตพื้นที่การศึกษา	สถานศึกษา	โครงการนำร่องฯ
เหนือ	พิษณุโลก เขต 1	จุฬารัตน์ราช-วิทยาลัย	<ul style="list-style-type: none"> <li>- ปฏิรูปการเรียนรู้</li> <li>- การอบรมครูโดยใช้โรงเรียนเป็นฐาน</li> <li>- ครูแห่งชาติ</li> <li>- ครูต้นแบบ</li> </ul>
	เชียงใหม่ เขต 1	ปรีณิศจรอแยลวิทยาลัย	<ul style="list-style-type: none"> <li>- เด็กที่มีความสามารถพิเศษ</li> <li>- โรงเรียน ICT</li> <li>- ครูต้นแบบ</li> </ul>
ใต้	ยะลา เขต 2	ธาร์โตวัฒนวิทย์	<ul style="list-style-type: none"> <li>- ปฏิรูปการเรียนรู้</li> <li>- การอบรมครูโดยใช้โรงเรียนเป็นฐาน</li> <li>- ครูต้นแบบ</li> </ul>
ตะวันออก เฉียงเหนือ	ยโสธร เขต 1	บ้านบงน้อย	<ul style="list-style-type: none"> <li>- ปฏิรูปการเรียนรู้</li> <li>- การอบรมครูโดยใช้โรงเรียนเป็นฐาน</li> <li>- ครูต้นแบบ</li> </ul>
	อุบลราชธานี เขต 1	เบ็ญจมะมหาราชา	<ul style="list-style-type: none"> <li>- ปฏิรูปการเรียนรู้</li> <li>- โรงเรียน ICT</li> <li>- ครูต้นแบบ</li> </ul>

## ตอนที่ 2 การวิเคราะห์เพื่อหาพื้นที่ที่ควรดำเนินการพัฒนาแหล่งการเรียนรู้ประเภทต่างๆ เพื่อส่งเสริม สนับสนุนการจัดการเรียนรู้ของคนไทย

ตอนที่ 2 เป็นการนำเสนอผลการศึกษาวิเคราะห์ความสัมพันธ์ด้านที่ตั้ง และด้านเนื้อหา ของแหล่งการเรียนรู้แต่ละแห่งที่มีอยู่ เพื่อนำไปสู่ข้อสรุปว่า เขตพื้นที่ใดควรมีการดำเนินการพัฒนา/ สรรหา/ ยกย่องบุคคลหรือสถานศึกษาที่มีผลงานดีเด่นในด้านต่างๆ หรือการดำเนินงานโครงการใดๆ ที่เป็นเรื่องเกี่ยวกับแหล่งการเรียนรู้ ให้เกิดขึ้นในทุกแห่ง ทุกเขตพื้นที่การศึกษา เพื่อเป็นแหล่งการเรียนรู้ที่เอื้อต่อครูผู้สอน นักเรียน ตลอดจนชุมชนได้เลือกใช้ประโยชน์และค้นคว้าอย่างทั่วถึง

สำหรับองค์ประกอบที่ใช้ในการพิจารณาเสนอแนวทางว่า เขตพื้นที่ใดมีความเหมาะสมที่จะดำเนินการพัฒนาและส่งเสริมให้มีแหล่งการเรียนรู้เพิ่มขึ้น ในเบื้องต้นนั้น ประกอบด้วย

1. จำนวนสถานศึกษานำร่องและบุคคลที่ได้รับการยกย่องมีผลงานดีเด่น ของ สกศ.
2. จำนวนครูสังกัดสำนักงานคณะกรรมการการศึกษาขั้นพื้นฐาน (สพช. และ กรมสามัญศึกษาเดิม) ปีการศึกษา 2546
3. จำนวนนักเรียนสังกัดสำนักงานคณะกรรมการการศึกษาขั้นพื้นฐาน (สพช. และ กรมสามัญศึกษา เดิม) ปีการศึกษา 2546
4. ความสะดวกในการเข้าถึง (มีถนนสายหลักผ่านเขตพื้นที่การศึกษา)

ทั้งนี้ การวิเคราะห์ข้อมูลเพื่อหาพื้นที่ที่ควรส่งเสริมให้มีแหล่งการเรียนรู้ได้กำหนดเงื่อนไขไว้ 2 ลักษณะคือ

- 1) ถ้าเขตพื้นที่การศึกษาใดไม่มีสถานศึกษาหรือไม่มีบุคคลที่ได้รับการยกย่องเป็นผู้มีผลงานดีเด่นในโครงการนำร่องของ สกศ. เลย จะให้ความสำคัญเป็นอันดับแรก
- 2) ถ้าเขตพื้นที่การศึกษาใดมีแหล่งการเรียนรู้ประเภทสถานศึกษานำร่องน้อยกว่า 3 แห่ง และจำนวนบุคคลที่ได้รับการยกย่องฯ น้อยกว่า 4 คน และเขตพื้นที่ดังกล่าวมีจำนวนครู หรือจำนวนนักเรียนมากกว่าค่าเฉลี่ย คือ 2,420 คน 54,100 คน ตามลำดับ (ค่าเฉลี่ยดังตารางที่ 12) อีกทั้งเป็นพื้นที่ซึ่งมีเส้นทางคมนาคมสายหลักผ่าน จะให้ความสำคัญเป็นอันดับรองลงมา

## ผลการวิเคราะห์

ผลจากการวิเคราะห์แผนที่ฐานข้อมูลจำนวนแหล่งการเรียนรู้ที่เป็นโครงการนำร่องของ สกศ. จำนวนนักเรียน จำนวนครู และความสะดวกในการเข้าถึง สรุปผลได้ดังนี้

1. เขตพื้นที่การศึกษา จำนวน 22 เขต เป็นเขตที่ควรได้รับการส่งเสริม สนับสนุนพัฒนาให้มีแหล่งการเรียนรู้มากขึ้น เนื่องจากเขตพื้นที่ดังกล่าวไม่มีโครงการใดๆ หรือ ไม่มีโครงการนำร่องที่เป็นสถานศึกษา / บุคคลที่ได้รับการยกย่องให้เป็นผู้มีผลงานดีเด่นของ สกศ. ประเภทใดประเภทหนึ่ง ทั้งนี้เพื่อให้เกิดความทั่วถึง เพราะสถานศึกษาและบุคคลที่ได้รับการยกย่องเหล่านี้ เป็นแหล่งการเรียนรู้ที่สำคัญ ที่จะถ่ายทอดประสบการณ์ องค์ความรู้ การเรียนการสอนที่เป็นประโยชน์ต่อการพัฒนาคุณภาพการศึกษาของคนไทยยิ่งขึ้น เขตพื้นที่การศึกษา ทั้ง 22 เขตดังกล่าว ส่วนใหญ่อยู่ในภาคตะวันออกเฉียงเหนือและภาคเหนือ ดังแสดงในแผนที่ 30 และตารางต่อไปนี้

ภาค		เขตพื้นที่	จำนวน สถานศึกษา นำร่อง	จำนวน ผู้ที่ได้รับ การยกย่อง
1	กลาง	กาญจนบุรี เขต 2	0	1
2	กลาง	ปทุมธานี เขต 2	0	1
3	กลาง	นนทบุรี เขต 1	2	0
4	ใต้	สุราษฎร์ธานี เขต 3	0	1
5	ใต้	สตูล	2	0
6	ใต้	นครศรีธรรมราช เขต 3	0	3
7	เหนือ	อุตรดิตถ์ เขต 2	0	0
8	เหนือ	ลำปาง เขต 3	0	1
9	เหนือ	ลำพูน เขต 2	1	0
10	เหนือ	นครสวรรค์ เขต 2	1	0
11	เหนือ	เพชรบูรณ์ เขต 2	0	1
12	เหนือ	ตาก เขต 2	1	0
13	ตะวันออก	ชลบุรี เขต 2	0	4
14	ตะวันออก	สระแก้ว เขต 2	1	0
15	ตะวันออกเฉียงเหนือ	หนองบัวลำภู เขต 2	0	0
16	ตะวันออกเฉียงเหนือ	นครราชสีมา เขต 6	0	2
17	ตะวันออกเฉียงเหนือ	ชัยภูมิ เขต 3	0	0
18	ตะวันออกเฉียงเหนือ	อุดรธานี เขต 4	0	0
19	ตะวันออกเฉียงเหนือ	ขอนแก่น เขต 2	0	4
20	ตะวันออกเฉียงเหนือ	อุบลราชธานี เขต 1	1	0
21	ตะวันออกเฉียงเหนือ	ร้อยเอ็ด เขต 3	3	0
22	ตะวันออกเฉียงเหนือ	ศรีสะเกษ เขต 1	1	0

แผนที่ 30 เขตพื้นที่การศึกษาที่ควรส่งเสริมพัฒนาแหล่งการเรียนรู้ในระยะแรก

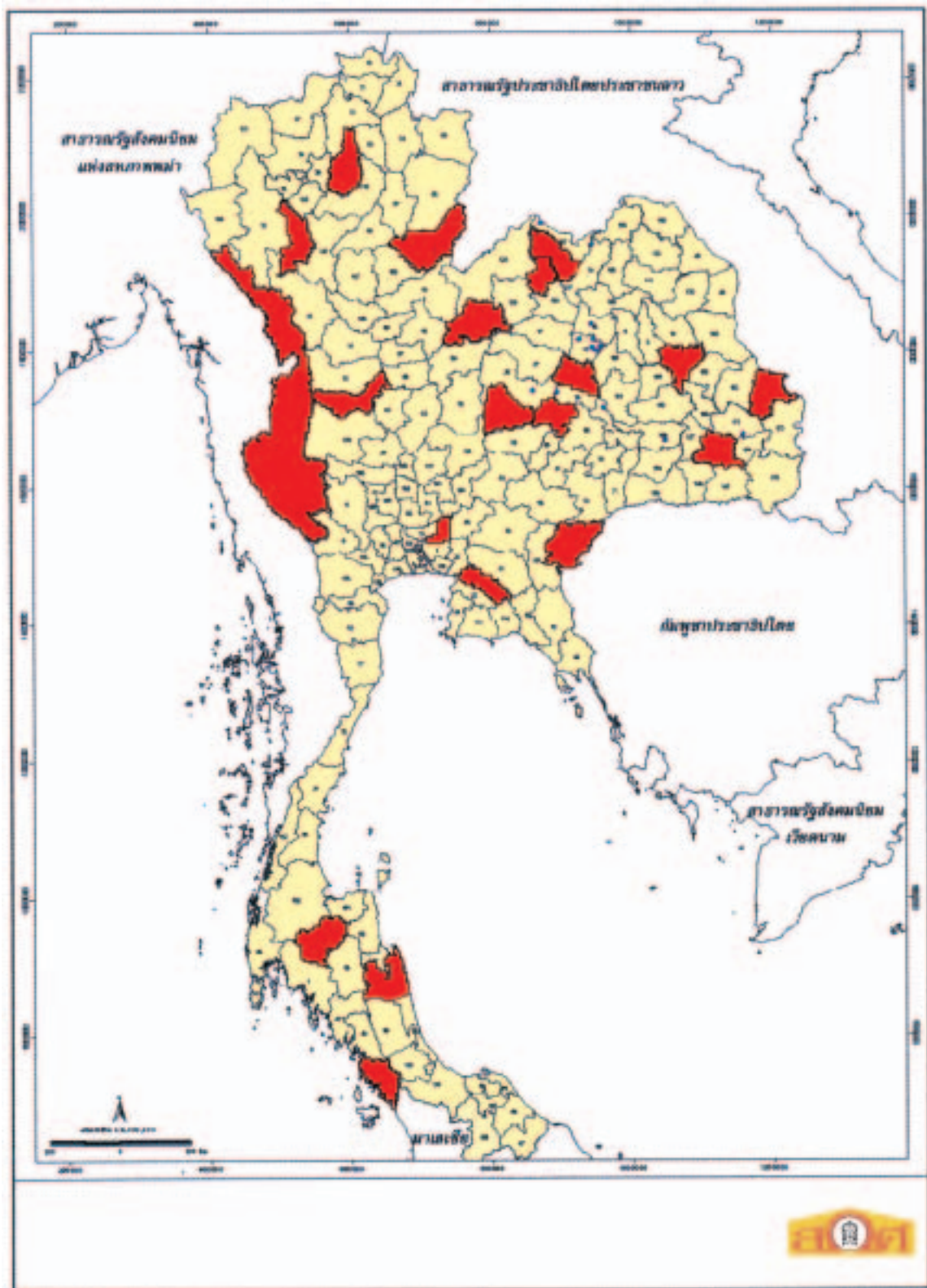

2. ผลการวิเคราะห์เขตพื้นที่การศึกษาที่มีสถานศึกษานำร่องเฉลี่ยน้อยกว่า 3 แห่ง และจำนวนบุคคลที่ได้รับการยกย่องน้อยกว่า 4 คน โดยที่พื้นที่นั้นๆ มีจำนวนครู มากกว่าค่าเฉลี่ย คือ 2,420 คน หรือมีนักเรียนมากกว่าค่าเฉลี่ย 54,100 คน และมีเส้นทางคมนาคมสายหลักผ่าน มีจำนวน 15 เขต (ดังแสดงตามแผนที่ 31) นอกเหนือจากเขตพื้นที่ดังกล่าวข้างต้นดังนี้

	ภาค	เขตพื้นที่	จำนวนครู	จำนวนนักเรียน	จำนวนร.ร.นำร่อง	จำนวนได้รับผู้ที่ยกย่อง
1	ตะวันออกเฉียงเหนือ	กาฬสินธุ์ เขต 3	2,565	63,390	1	2
2	ตะวันออกเฉียงเหนือ	ขอนแก่น เขต 4	2,554	51,752	2	3
3	ตะวันออกเฉียงเหนือ	ขอนแก่น เขต 5	3,423	75,818	1	2
4	ตะวันออกเฉียงเหนือ	ชัยภูมิ เขต 2	3,522	73,592	2	1
5	ตะวันออกเฉียงเหนือ	นครราชสีมา เขต 3	2,493	52,155	2	3
6	ตะวันออกเฉียงเหนือ	นครราชสีมา เขต 4	648	54,275	1	1
7	ตะวันออกเฉียงเหนือ	บุรีรัมย์ เขต 2	2,875	74,990	1	3
8	ตะวันออกเฉียงเหนือ	บุรีรัมย์ เขต 3	3,042	77,519	2	3
9	ตะวันออกเฉียงเหนือ	ศรีสะเกษ เขต 2	2,670	52,992	1	2
10	ตะวันออกเฉียงเหนือ	สกลนคร เขต 1	1,156	59,770	2	2
11	ตะวันออกเฉียงเหนือ	สกลนคร เขต 3	1,825	63,517	2	3
12	ตะวันออกเฉียงเหนือ	สุรินทร์ เขต 2	3,133	66,898	2	2
13	ตะวันออกเฉียงเหนือ	อุบลราชธานี เขต 3	2,374	57,440	1	1
14	ใต้	สุราษฎร์ธานี เขต 2	2,593	59,157	1	3
15	เหนือ	เพชรบูรณ์ เขต 3	2,610	54,198	1	1



แผนที่ 31 เขตพื้นที่การศึกษาที่ควรส่งเสริมพัฒนาแหล่งการเรียนรู้ในระยะต่อไป

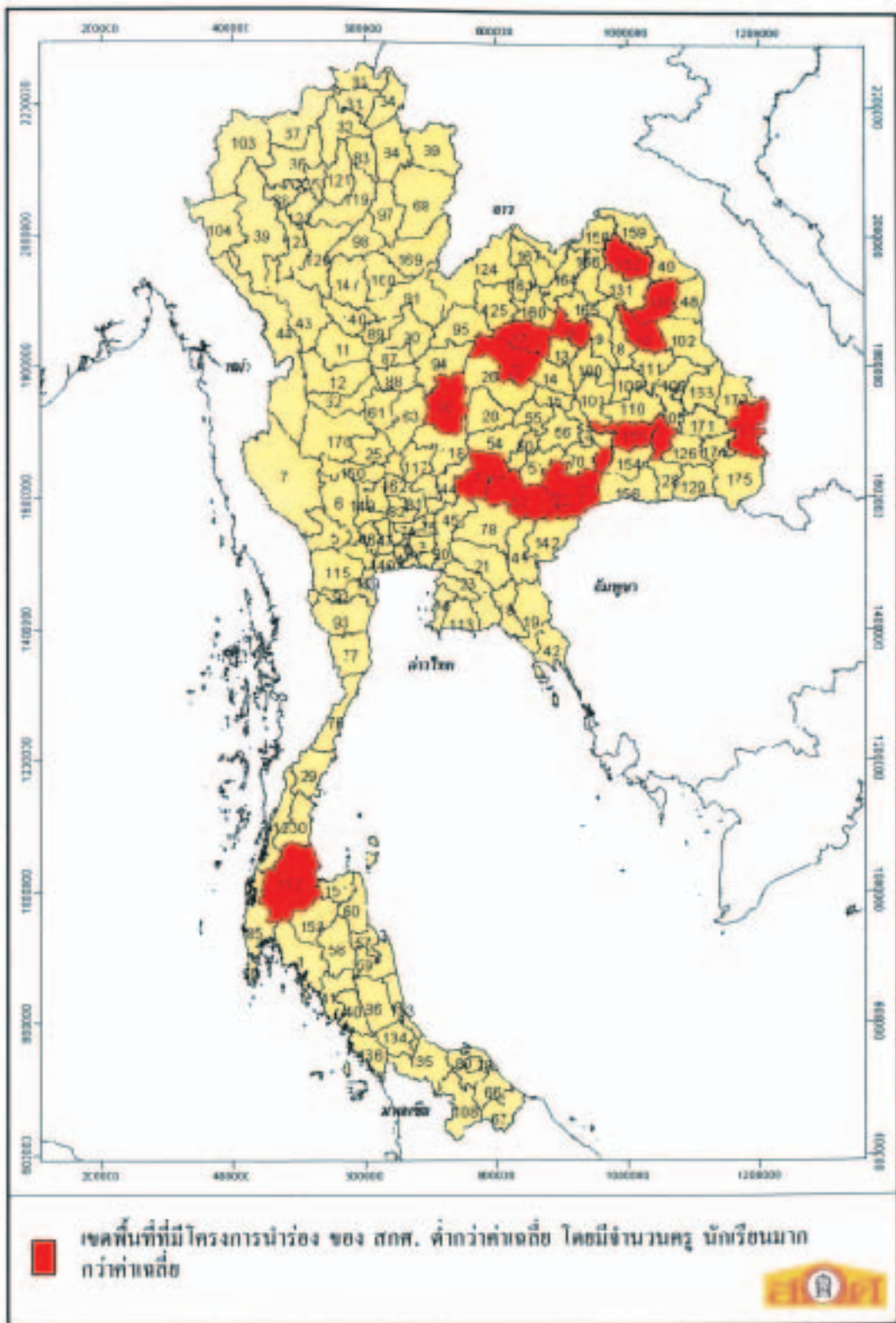

# บทที่ 5

## สรุปและข้อเสนอแนะ

การดำเนินงานโครงการสารสนเทศภูมิศาสตร์เพื่อพัฒนาและส่งเสริมการจัดการเรียนรู้ของคนไทยครั้งนี้ มีวัตถุประสงค์เพื่อศึกษารวบรวมข้อมูลและจัดทำฐานข้อมูลเกี่ยวกับแหล่งการเรียนรู้ประเภทต่างๆ ที่มีอยู่ในประเทศไทยอย่างเป็นระบบ โดยใช้เทคโนโลยีสารสนเทศภูมิศาสตร์ (Geographic Information System : GIS)

ระบบฐานข้อมูลแหล่งการเรียนรู้ทั้งหมดมี 21 ชั้นข้อมูล (layer) ดังนี้

1) แหล่งการเรียนรู้ในโครงการปฏิรูปเพื่อการเรียนรู้ของ สกศ. 8 ชั้นข้อมูล ประกอบด้วย สถานศึกษาในโครงการฝึกอบรมครูโดยใช้โรงเรียนเป็นฐาน โครงการปฏิรูปการเรียนรู้เพื่อพัฒนาคุณภาพผู้เรียน โครงการวิจัยและพัฒนานโยบายการจัดการศึกษาสำหรับเด็กและเยาวชนผู้มีความสามารถพิเศษ สถานศึกษาผู้นำการใช้นวัตกรรมเทคโนโลยีสารสนเทศเพื่อการศึกษา ผู้บริหารสถานศึกษาต้นแบบ ครูแห่งชาติ ครูต้นแบบ และ ครูภูมิปัญญาไทย

2) แหล่งการเรียนรู้ตาม พ.ร.บ.การศึกษาแห่งชาติ แหล่งข้อมูลและแหล่งเรียนรู้อื่นที่กำหนดไว้ใน มาตรา 25 จำนวน 13 ชั้นข้อมูล ประกอบด้วย หอสมุด พิพิธภัณฑ์สถาน หอศิลป์ สวนสัตว์ สวนสาธารณะ สวนพฤกษศาสตร์ ศูนย์การศึกษาเกษตรกรรมธรรมชาติ และสิ่งแวดล้อม อุทยานวิทยาศาสตร์และเทคโนโลยี ศูนย์กีฬาและนันทนาการโบราณสถาน ศาสนสถาน ศูนย์วัฒนธรรม สภาวัฒนธรรมจังหวัด อนุสรณ์สถาน คนดีศรีสังคม ศิลปินแห่งชาติ ศิลปินดีเด่นประจำจังหวัดและผู้มีผลงานดีเด่นด้านวัฒนธรรม

ผลการศึกษาดังกล่าวทำให้ได้ฐานข้อมูลที่ตรงตามสภาพจริง โดยแสดงผลออกมาในรูปแบบที่ซึ่งชี้ให้เห็นภาพรวมของแหล่งการเรียนรู้อย่างเป็นรูปธรรมทั้งในภาพรวมของประเทศไทย ภูมิภาคและรายเขตพื้นที่การศึกษาว่า ขณะนี้มีแหล่งการเรียนรู้อะไร และตั้งอยู่ที่ไหนบ้าง มีจำนวนมาก/น้อยเท่าไร พื้นที่ใดบ้างที่ควรที่จะพัฒนา/ส่งเสริม/ขยายเครือข่ายแหล่งการเรียนรู้เพิ่มขึ้น ทั้งนี้เพื่อเอื้อต่อครูผู้สอน ผู้เรียน ตลอดจนชุมชนได้มีโอกาสเลือกใช้ประโยชน์ และได้เรียนรู้จากแหล่งเรียนรู้นั้นๆ อย่างทั่วถึง ทุกที่ ทุกเวลา

## 5.1 สรุปผลการศึกษา

### ตอนที่ 1 ผลการวิเคราะห์แหล่งการเรียนรู้ประเภทต่างๆ ในภาพรวมของประเทศ รายภาค และรายเขตพื้นที่การศึกษา

#### 5.1.1 ผลการวิเคราะห์ในภาพรวมของประเทศ

ในภาพรวมของประเทศ มีแหล่งการเรียนรู้ (ทั้งประเภทบุคคลและสถานที่) รวมทั้งสิ้น 39,415 คน(แห่ง) โดยเฉลี่ยเขตพื้นที่ละ 225 คน(แห่ง) เขตที่มีแหล่งการเรียนรู้มากที่สุดคือ ร้อยเอ็ด เขต 3 จำนวน 494 คน(แห่ง) โดยที่ ประจวบคีรีขันธ์ เขต 2 เป็นเขตที่มีน้อยที่สุด คือ 57 คน(แห่ง)

แหล่งการเรียนรู้ต่างๆ ประกอบด้วย โครงการนำร่องเพื่อปฏิรูปการเรียนรู้ของ สกศ. ในเขตพื้นที่ต่างๆ 1,347 คน(แห่ง) แหล่งการเรียนรู้ตาม พ.ร.บ.การศึกษาแห่งชาติ 2,728 แห่ง แหล่งข้อมูลและแหล่งการเรียนรู้อื่น จำนวน 35,340 คน(แห่ง) ดังนี้

1) แหล่งการเรียนรู้ที่เป็นโครงการนำร่องเพื่อปฏิรูปการเรียนรู้ของ สกศ. จำนวน 1,347 คน (แห่ง) ได้แก่ สถานศึกษานำร่องฯ จำนวน 573 แห่ง บุคคลที่ได้รับการยกย่องเป็นผู้มีผลงานดีเด่น จำนวน 774 คน ทั้งนี้พบว่า ส่วนใหญ่เขตพื้นที่มีโครงการนำร่องรวมกัน 3 ประเภท เขตที่มีโครงการนำร่องมากที่สุดจำนวน 7 ประเภทคือ เชียงใหม่ เขต 1 และ กทม. เขต 2 ส่วนเขตที่ไม่มีโครงการนำร่องใดๆ เลย มีเพียง 4 เขต ได้แก่ ชัยภูมิ เขต 3 หนองบัวลำภู เขต 2 อุตรธานี เขต 4 และ อุตรดิตถ์ เขต 2

2) แหล่งการเรียนรู้ตาม พ.ร.บ.การศึกษาแห่งชาติ จำนวน 2,728 แห่ง ส่วนใหญ่เป็นแหล่งการเรียนรู้ประเภทสวนสัตว์ สวนสาธารณะฯ จำนวน 1,442 แห่ง หรือร้อยละ 52.9 สำหรับประเภทที่มีน้อยที่สุดคือ พิพิธภัณฑ์ ซึ่งมีจำนวน 63 แห่ง หรือร้อยละ 2.3

3) แหล่งข้อมูลและแหล่งการเรียนรู้อื่น มีจำนวน 35,340 คน(แห่ง) พบว่ามีแหล่งการเรียนรู้ประเภทศาสนสถานจำนวน 33,538 หรือร้อยละ 94.9 ส่วนประเภทศูนย์วัฒนธรรมจะมีน้อยที่สุดเพียง 36 แห่ง หรือร้อยละ 0.1 เท่านั้น ทั้งนี้ร้อยเอ็ด เขต 3 เป็นเขตพื้นที่ที่มีแหล่งการเรียนรู้มากที่สุดจำนวน 491 คน(แห่ง) ส่วนเขตที่มีแหล่งเรียนรู้ดังกล่าวมีน้อยที่สุดคือประจวบคีรีขันธ์ เขต 2 มีจำนวน 46 คน(แห่ง)

### 5.1.2 ผลการวิเคราะห์รายภาค

1) **โครงการนำร่องเพื่อปฏิรูปการเรียนรู้ของ สกศ.** พบว่า ภาคตะวันออกเฉียงเหนือมีโครงการนำร่องของ สกศ. มากที่สุดรวม 406 คน(แห่ง) ภาคกลางและภาคเหนือมีจำนวนใกล้เคียงกันคือ 333 และ 325 คน(แห่ง) ตามลำดับ ส่วนภาคตะวันออกมีโครงการนำร่องฯ น้อยที่สุดเพียง 78 คน(แห่ง) ทั้งนี้อาจเนื่องมาจากจำนวนเขตพื้นที่ในภาคดังกล่าวมี 14 เขตพื้นที่ เมื่อเทียบกับภาคอื่น ๆ อาทิ ภาคตะวันออกเฉียงเหนือมี 59 เขตพื้นที่ ซึ่งนับว่าน้อยมาก จึงทำให้มีจำนวนโครงการนำร่องน้อยตามไปด้วย

2) **แหล่งการเรียนรู้ตาม พ.ร.บ.การศึกษาแห่งชาติ** พบว่า ภาคกลางและภาคเหนือมีแหล่งเรียนรู้มากในจำนวนใกล้เคียงกันคือ 657 แห่ง และ 643 แห่ง หรือร้อยละ 24.2 และ 23.6 ตามลำดับ ซึ่งส่วนใหญ่เป็นแหล่งการเรียนรู้ประเภท สวนสัตว์ สวนพฤกษศาสตร์ฯ รองลงมาคือ ประเภทห้องสมุด

3) **แหล่งข้อมูลและแหล่งการเรียนรู้อื่น** ส่วนใหญ่เป็นแหล่งการเรียนรู้ประเภท ศาสนสถาน และประเภทศิลปวัฒนธรรมฯ ทั้งนี้พบว่า ภาคตะวันออกเฉียงเหนือมีแหล่งการเรียนรู้มากที่สุด 14,837 คน(แห่ง) หรือร้อยละ 42 ส่วนภาคตะวันออกมีแหล่งการเรียนรู้ น้อยที่สุดเพียง 1,907 คน(แห่ง) หรือร้อยละ 5.4

### 5.1.3 ผลการวิเคราะห์ระดับเขตพื้นที่การศึกษา

1) **โครงการนำร่องเพื่อปฏิรูปการเรียนรู้ของ สกศ.** โดยเฉลี่ยเขตพื้นที่ที่มีสถานศึกษานำร่อง 3 แห่ง และมีบุคคลที่รับยกย่องเฉลี่ยเขตพื้นที่ละ 4 คน เขตพื้นที่ที่มีสถานศึกษานำร่องต่ำกว่าค่าเฉลี่ยมีจำนวน 58 เขต โดยที่ กทม. เขต 1 มีสถานศึกษานำร่องรวมกันมากที่สุด 19 แห่ง เขตพื้นที่ที่ไม่มีสถานศึกษานำร่องฯ มีจำนวน 13 เขต

ส่วนเขตพื้นที่ที่มีบุคคลที่รับยกย่องเป็นผู้มีผลงานดีเด่นต่ำกว่าค่าเฉลี่ยจำนวน 72 เขต โดยที่ เชียงใหม่เขต 1 มีมากที่สุด 20 คน (สูงกว่าค่าเฉลี่ยเกือบ 5 เท่า) เขตพื้นที่ที่ไม่มีบุคคลได้รับการยกย่องฯ มีจำนวน 13 เขต

2) **แหล่งการเรียนรู้ตาม พ.ร.บ. การศึกษาแห่งชาติ** ค่าเฉลี่ยทั่วประเทศ พบว่า แต่ละเขตพื้นที่มีจำนวนแหล่งการเรียนรู้ฯ เฉลี่ยเท่ากับ 15.6 คน(แห่ง) โดย กทม.เขต 2 มีมากที่สุด 113 แห่ง

3) แหล่งข้อมูลและแหล่งการเรียนรู้อื่น โดยเฉลี่ยเขตพื้นที่ที่มีจำนวนแหล่งการเรียนรู้ฯ เฉลี่ยเท่ากับ 202 คน(แห่ง) ทั้งนี้ ร้อยเอ็ด เขต 3 มีมากที่สุด 485 คน(แห่ง) และประจวบคีรีขันธ์ เขต 2 มีน้อยสุด 32 คน(แห่ง)

สำหรับแหล่งการเรียนรู้แต่ละประเภทที่พบมากที่สุดในแต่ละเขตพื้นที่มีดังนี้

ประเภทแหล่งการเรียนรู้	เขตพื้นที่การศึกษา	จำนวน
พิพิธภัณฑ์สถาน หอศิลป์	กทม. เขต 2	16 แห่ง (จาก 63 แห่งทั่วประเทศ)
สวนสัตว์ สวนพฤกษศาสตร์ฯ	แม่ฮ่องสอน เขต 1	50 แห่ง (จาก 1442 แห่ง)
อุทยานวิทยาศาสตร์ฯ	บุรีรัมย์ เขต 3	7 แห่ง (จาก 117 แห่ง)
ศูนย์กีฬาและนันทนาการ	กทม. เขต 2	68 แห่ง (จาก 205 แห่ง)
โบราณสถาน	สระแก้ว เขต 2	111 แห่ง (จาก 664 แห่ง)
ศาสนสถาน	ร้อยเอ็ด เขต 3	482 แห่ง (จาก 33,538 แห่ง)
อนุสรณ์สถาน	กทม. เขต 1	23 แห่ง (จาก 67 แห่ง)
ศูนย์วัฒนธรรม	อ่างทอง	8 แห่ง (จาก 36 แห่ง)
คนดีศรีสังคม	สงขลา เขต 2	4 คน (จาก 47 คน)
ศิลปินดีเด่นฯ	กทม. เขต 2	18 คน (จาก 817 คน)
ศิลปินแห่งชาติ	กทม. เขต 2	21 คน (จาก 96 คน)

## ตอนที่ 2 การวิเคราะห์เพื่อหาพื้นที่ที่ต้องดำเนินการพัฒนาแหล่งการเรียนรู้ประเภทต่างๆ เพื่อส่งเสริม สนับสนุนการจัดการเรียนรู้ของคนไทย

การวิเคราะห์หาพื้นที่ที่ควรดำเนินการพัฒนาแหล่งการเรียนรู้ประเภทต่างๆ ให้เกิดขึ้นทุกแห่ง เพื่อเป็นการส่งเสริมสนับสนุนการจัดการเรียนรู้ของคนไทยนั้น พิจารณาจากจำนวนแหล่งการเรียนรู้ในโครงการนำร่องของ สกศ. หากเขตพื้นที่การศึกษาใดไม่มีสถานศึกษาหรือบุคคลที่ได้รับการยกย่องให้เป็นผู้มีผลงานดีเด่น จะพิจารณาให้การส่งเสริม สนับสนุนเป็นอันดับแรก ทั้งนี้เพื่อให้สอดคล้องกับแนวคิดและหลักการในการจัดการเรียนรู้ที่มุ่งให้มีแหล่งการเรียนรู้เกิดขึ้นทุกแห่งในทุกเขตพื้นที่การศึกษาอย่างทั่วถึง เพื่อเป็นแหล่งการเรียนรู้ที่เอื้อให้ผู้เรียนและคนไทยในพื้นที่ได้เลือกใช้ เลือกศึกษาค้นคว้า และเกิดการเรียนรู้มากยิ่งขึ้น

ผลการวิเคราะห์พบว่า มีเขตพื้นที่การศึกษาจำนวน 22 เขตที่ควรเร่งให้การส่งเสริมสนับสนุนในระยะแรก ได้แก่ กาญจนบุรี เขต 3 ปทุมธานี เขต 2 นนทบุรี เขต 1 สุราษฎร์ธานี

เขต 3 สตูล นครศรีธรรมราช เขต 3 อุดรดิตถ์ เขต 2 ลำปาง เขต 2 ลำพูน เขต 2 นครสวรรค์  
เขต 2 เพชรบูรณ์ เขต 2 ตาก เขต 2 ชลบุรี เขต 2 สระแก้ว เขต 2 หนองบัวลำภู เขต 2  
นครราชสีมา เขต 2 ชัยภูมิ เขต 2 อุตรธานี เขต 2 ขอนแก่น เขต 2 อุบลราชธานี เขต 2 ร้อยเอ็ด  
เขต 3 ศรีสะเกษ เขต 1

สำหรับเขตพื้นที่ที่ควรให้การสนับสนุนในระยะต่อไปนั้น วิเคราะห์ข้อมูลโดยพิจารณา  
จากจำนวนโครงการนำร่องของ สกศ. จำนวนครูและนักเรียนระดับการศึกษาขั้นพื้นฐานที่สังกัด  
สพฐ. โดยกำหนดเกณฑ์ไว้ดังนี้ คือเขตพื้นที่การศึกษาใดที่มีสถานศึกษานำร่องน้อยกว่า 3 แห่ง  
และจำนวนบุคคลที่ได้รับการยกย่องน้อยกว่า 4 คน และเป็นเขตพื้นที่ที่มีจำนวนครู/มีนักเรียนมาก  
กว่าค่าเฉลี่ย มีเส้นทางคมนาคมสายหลักสะดวกต่อการเข้าถึง จะพิจารณาให้ความสำคัญใน  
การส่งเสริมในระยะต่อไป

ผลการวิเคราะห์พบว่า มีจำนวน 15 เขตพื้นที่การศึกษา ได้แก่ กาฬสินธุ์ เขต 3 ขอนแก่น  
เขต 4, เขต 5 ชัยภูมิ เขต 2 นครราชสีมา เขต 3, เขต 4 บุรีรัมย์ เขต 2, เขต 3 ศรีสะเกษ เขต 2  
สกลนคร เขต 1, เขต 3 สุรินทร์ เขต 2 อุบลราชธานี เขต 3 สุราษฎร์ธานี เขต 2 และ เพชรบูรณ์ เขต 3

## 5.2 ข้อเสนอแนะ

### 5.2.1 ข้อเสนอแนะเพื่อการส่งเสริมและพัฒนา

1) การดำเนินงานโครงการของหน่วยงานต่างๆ ทั้งภายในและภายนอก สกศ. ที่มุ่ง  
ส่งเสริม สนับสนุน และ/หรือพัฒนาเกี่ยวกับแหล่งการเรียนรู้ ไม่ว่าจะเป็นประเภทบุคคลหรือ  
ประเภทสถานศึกษา ซึ่งจะส่งผลให้ผู้เรียนและชุมชนเกิดการเรียนรู้ขึ้น หากมีการเลือกกลุ่มเป้าหมาย  
หรือกลุ่มตัวอย่างเพื่อดำเนินโครงการนำร่องแล้ว ควรพิจารณาคัดเลือกจาก 22 เขตพื้นที่ที่ไม่มี  
โครงการนำร่องของ สกศ. ประเภทสถานศึกษาและ/หรือบุคคลที่ได้รับการยกย่องฯ (โดยเฉพาะ  
อย่างยิ่ง ในเขตพื้นที่ชัยภูมิเขต 3 หนองบัวลำภู เขต 2 อุตรธานี เขต 4 และอุดรดิตถ์ เขต 2)  
และอีก 15 เขตพื้นที่ซึ่งเป็นเขตที่มีแหล่งการเรียนรู้มีน้อยแต่มีจำนวนครู/นักเรียนมากกว่าค่าเฉลี่ย  
ดังได้กล่าวมาแล้ว เพื่อให้เกิดความทั่วถึงและครอบคลุมทุกเขตพื้นที่การศึกษา

2) การกำหนดพันธกิจให้สถานศึกษานำร่องหรือบุคคลที่ได้รับการยกย่องทำการขยายผล  
การดำเนินงานหรือขยายเครือข่ายนั้น ควรส่งเสริมให้มีการขยายเครือข่ายต่างๆ ให้แพร่หลาย  
ไปยังเขตพื้นที่โดยรอบ ไม่ควรกระจุกตัวอยู่เฉพาะเขตพื้นที่ที่ตั้งของสถานศึกษาหรือบุคคลที่ได้รับ  
การยกย่องเท่านั้น

3) หน่วยงานที่จัดการศึกษาในเขตพื้นที่ ควรสนับสนุนหรือส่งเสริมให้มีช่องทางที่เอื้อให้ผู้เรียน ครูผู้สอน บุคลากรทางการศึกษา รวมทั้ง ผู้ที่เกี่ยวข้อง อาทิ เครือข่าย ครอบครัว สถานประกอบการ ประชาชนชาวบ้าน ผู้นำชุมชน ได้รับทราบข้อมูลและเลือกใช้ประโยชน์ สามารถเรียนรู้จากแหล่งการเรียนรู้ที่มีอยู่ในเขตพื้นที่ของตนได้อย่างทั่วถึง และนำไปสู่สังคมแห่งการเรียนรู้ได้อย่างมีประสิทธิภาพ

### 5.2.2 ข้อเสนอแนะเพื่อการบริหารองค์กร

การดำเนินงานโครงการสารสนเทศภูมิศาสตร์ฯ ครั้งนี้ นับเป็นจุดเริ่มต้นของ สกค. ในการนำ GIS มาประยุกต์ใช้กับงานด้านการศึกษา ในการวิเคราะห์ การบริหารจัดการ การวางแผนส่งเสริมและพัฒนาในด้านต่าง ๆ นอกจากนั้น ยังเป็นการพัฒนางานระบบฐานข้อมูลให้มีความทันสมัย ซึ่งจะนำไปสู่การยกระดับระบบข้อมูลมาตรฐาน P.S.O.1101 ควบคู่กันไปด้วย ดังนั้นจึงควรมีการแต่งตั้งคณะกรรมการเพื่อการประสานงานให้เกิดกระบวนการจัดการระบบฐานข้อมูล และการสร้างรูปแบบการทำงานเป็นทีม เพื่อทำหน้าที่ดังนี้

1. ทำหน้าที่หลักในการผลิตข้อมูล ด้วยการสร้างขึ้นมาเอง ขอยืม/ซื้อ คัดเลือก จัดหา ติดตั้ง hardware และ software เพื่อการปฏิบัติงาน GIS
2. ทำหน้าที่ วิเคราะห์วางแผน นโยบาย โดยใช้ฐานข้อมูลในระบบสารสนเทศภูมิศาสตร์ ที่จัดทำขึ้นเป็นข้อมูลประกอบการพิจารณาสำหรับการตัดสินใจ มีทางเลือกที่ชัดเจนยิ่งขึ้น

### 5.2.3 ข้อเสนอแนะเพื่อการดำเนินงานในระยะต่อไป

1) จากการผลศึกษาครั้งนี้ เป็นการศึกษาเบื้องต้นในภาพรวมอย่างกว้าง ๆ ยังไม่ได้ศึกษาเชิงลึก หากจะมีการศึกษาต่อยอด ควรพิจารณาศึกษาเปรียบเทียบในเรื่องของผลสัมฤทธิ์ทางการศึกษาของผู้เรียนในเขตพื้นที่การศึกษาที่มีแหล่งการเรียนรู้มากที่สุดกับเขตพื้นที่ที่มีน้อยที่สุดว่ามีผลมาจากปัจจัยใดบ้าง และแหล่งการเรียนรู้เป็นปัจจัยภายนอกที่ส่งผลต่อผลสัมฤทธิ์ในการเรียนรู้ของผู้เรียนอย่างไร

2) ฐานข้อมูลที่ได้จากศึกษารวบรวมดังกล่าว อาจมีการเปลี่ยนแปลงในเชิงปริมาณได้ตลอดเวลา โดยเฉพาะอย่างยิ่งแหล่งการเรียนรู้ประเภทบุคคล ซึ่งอาจมีการคัดเลือก/ยกย่องประกาศเกียรติคุณเพิ่มขึ้น หรือลดลง โดยอาจมีกรณีถึงแก่กรรม เป็นต้น ดังนั้น จึงควรมีการติดตามปรับแก้ไขข้อมูลให้เป็นปัจจุบัน มีความทันสมัย โดยควรดำเนินการทุก 1 เดือน หรือทุก 3 เดือน หรือ 6 เดือน เพื่อให้ตรงกับสภาพจริงมากที่สุด ซึ่งจะส่งผลต่อการนำไปใช้ประโยชน์ที่มีประสิทธิภาพต่อไป







ตารางที่ 1 แสดงแหล่งการเรียนรู้ในโครงการนำร่องเพื่อปฏิบัติการเรียนรู้ของ สกศ. ในภาคตะวันออกเฉียงเหนือ

แบบประเมินครูผู้สอน	เขตพื้นที่การศึกษา	เขต/อำเภอ	ผู้ทรงคุณวุฒิผู้ใช้เทคโนโลยีสารสนเทศ	โรงเรียน	ICT	สภาพแวดล้อมโรงเรียน	ประเภทศูนย์	สถานที่ปฏิบัติงาน	ศูนย์ศึกษา	ประเภทศูนย์	ประเภทศูนย์	ประเภทศูนย์	ประเภทศูนย์	ประเภทศูนย์	ประเภทศูนย์	ประเภทศูนย์	ประเภทศูนย์	ประเภทศูนย์	
8	กาฬสินธุ์ เขต 1	เมือง กมลาไสย ร่องคำ สหัสขันธ์ กิ่ง อ.ดอนจาน กิ่ง อ.สามชัย	2	2	0	4	4	0	0	0	0	0	0	0	0	0	0	0	8
9	กาฬสินธุ์ เขต 2	ห้วยเม็กหนองกุยศรี ท่าคันโท ยางตลาด กิ่ง อ.สองชัย	2	2	0	4	2	0	0	0	0	0	0	0	0	0	0	0	6
10	กาฬสินธุ์ เขต 3	ห้วยผึ้ง เขาวง คำม่วง กุฉินารายณ์ สมเด็จ นามน กิ่ง อ.นาหว้า	0	1	0	1	1	0	0	0	0	0	0	0	0	0	0	0	3
13	ขอนแก่น เขต 1	เมือง บ้านฝาง พระยืน	1	5	0	6	6	0	0	0	0	0	0	0	0	0	0	0	16
14	ขอนแก่น เขต 2	บ้านไผ่ ชนบท มัญจาคีรี เปือยน้อย กิ่ง อ.บ้านแฮด กิ่ง อ.โคกโพธิ์ไชย	0	0	0	0	3	0	0	0	0	0	0	0	0	0	0	0	4
15	ขอนแก่น เขต 3	พล หนองสองห้อง แวงน้อย แวงใหญ่ กิ่ง อ.โนนศิลา	1	3	0	4	0	0	0	0	0	0	0	0	0	0	0	0	5
16	ขอนแก่น เขต 4	น้ำพอง เขาสวนกวาง กระนวน อุดรรัตน์ กิ่ง อ.คำสูง	1	1	0	2	3	0	0	0	0	0	0	0	0	0	0	0	5
17	ขอนแก่น เขต 5	ชุมแพ สีชมพู หนองเรือ ภูผาม่าน ภูเวียง กิ่ง อ.หนองนาคำ	0	1	0	1	2	0	0	0	0	0	0	0	0	0	0	0	3
26	ชัยภูมิ เขต 1	เมือง คอนสวรรค์ บ้านเขว้า หนองบัวแดง ภูคิงชุมพล	2	2	1	5	10	0	0	0	0	0	0	0	0	0	0	0	16
27	ชัยภูมิ เขต 2	ภูเขียว แก้งคร้อ บ้านแท่น คอนสาร เกษตรสมบูรณ์	1	1	0	2	1	0	0	0	0	0	0	0	0	0	0	0	3
28	ชัยภูมิ เขต 3	จัตุรัส เนินสง่า บำเหน็จณรงค์ เทพสถิต หนองบัวระเหว กิ่ง อ.ซับใหญ่	0	0	0	0	0	0	0	0	0	0	0	0	0	0	0	0	0
48	นครพนม เขต 1	เมือง นาแก ปลาปาก เรณูนคร ชาติพนม กิ่ง อ.วังยาง	3	4	0	7	13	0	0	0	0	0	0	0	0	0	0	0	21
49	นครพนม เขต 2	ศรีสงคราม บ้านแพง นาทม นาหว้า โพนสวรรค์ ทำอูเทม	0	2	0	2	1	0	0	0	0	0	0	0	0	0	0	0	3
50	นครราชสีมา เขต 1	เมือง โนนสูง	0	1	0	1	5	1	0	0	0	0	0	0	0	0	0	0	8
51	นครราชสีมา เขต 2	จักราช เฉลิมพระเกียรติ โชคชัย ห้วยแถลง หนองปรุมาก	2	0	0	2	2	0	0	0	0	0	0	0	0	0	0	0	6



ศูนย์เรียนรู้	เขต/อำเภอ	ผู้ทรงคุณวุฒิ/วิทยากร	พื้นที่/ระยะเวลา	ICT	ผลสัมฤทธิ์/ความสำเร็จ	งบประมาณ	ครู/วิทยากร	ผู้เรียน	บุคลากร	วัสดุ/อุปกรณ์	สถานที่	ระยะเวลา	จำนวน	ประเภท	วัตถุประสงค์	
52	นครราชสีมา เขต 3	ครบุรี ปักธงชัย เลิงสง่าง วังน้ำเขียว		1	0	1	0	0	0	0	0	2	1	0	0	5
53	นครราชสีมา เขต 4	สีคิ้ว ปากช่อง สูงเนิน		0	1	0	0	1	0	0	0	1	1	0	0	2
54	นครราชสีมา เขต 5	ด่านขุนทด ขามทะเลสอ โนนไทย ขามสะแกแสง กิ่ง อ.พระทองคำ กิ่ง อ.เทพารักษ์		1	2	0	0	3	0	0	0	3	0	0	0	6
55	นครราชสีมา เขต 6	บัวใหญ่ คง บ้านเหลื่อม แก่งสนามนง กิ่ง อ.บัวลาย กิ่ง อ.สีดา		0	0	0	0	0	1	0	0	0	1	0	0	2
56	นครราชสีมา เขต 7	ชุมพวง พิมาย ประทาย โนนแดง กิ่ง อ.ลำทะเมนชัย กิ่ง อ.เมืองยาง		1	0	0	0	1	4	0	0	1	4	0	0	5
70	บุรีรัมย์ เขต 1	เมือง ชำนิ ลำปลายมาศ กิ่ง อ.บ้านด่าน		0	3	0	0	3	6	1	0	0	0	0	0	10
71	บุรีรัมย์ เขต 2	ประโคนชัย กระสัง ห้วยราช บ้านกรวด พลับพลาชัย		0	1	0	0	1	2	1	0	0	0	0	0	4
72	บุรีรัมย์ เขต 3	นางรอง ปะคำ ละหานทรายหนองกี่ โนนสุวรรณ เดิมพระเกียรติ หนองหงส์ โนนดินแดง		1	1	0	0	2	3	0	0	2	0	0	0	5
73	บุรีรัมย์ เขต 4	พุทไธสง สตึก คูเมือง นาโพธิ์ บ้านใหม่ไชยพจน์ กิ่ง อ.แคนดง		2	5	0	0	7	5	2	0	7	0	0	0	14
100	มหาสารคาม เขต 1	เมือง แกดคำ เขียงยืน กันทรวิชัย โกสุมพิสัย กิ่ง อ.ชนคม กิ่ง อ.กุฉินท		0	1	0	0	1	4	1	0	1	4	0	0	6
101	มหาสารคาม เขต 2	วาปีปทุม บรบือ นาเชือก นาตุ่น พยัคฆภูมิพิสัย ยางสีสุราช		4	3	0	0	7	2	1	0	7	0	0	0	10
102	มุกดาหาร	ทุกอำเภอ		5	4	0	0	9	6	0	0	9	0	0	0	15
105	ยโสธร เขต 1	เมือง คำเขื่อนแก้ว มหาชนะชัย ค้อวัง		3	3	0	0	6	9	1	0	6	9	1	0	17
106	ยโสธร เขต 2	กุตุศุม ป่าดิว เลิงนกทา ทราชมูล ไทยเจริญ		1	0	0	0	1	1	0	0	1	1	0	0	3

แบบประเมินคุณลักษณะ	เขตพื้นที่การศึกษา	เขต/อำเภอ	ผู้ประเมินแบบใช้ใบประเมิน	ประเมินคุณลักษณะโรงเรียน	ICT	สภาพโรงเรียน	โรงเรียน	ประเมินคุณลักษณะโรงเรียน	ประเมินคุณลักษณะโรงเรียน	ประเมินคุณลักษณะโรงเรียน	ประเมินคุณลักษณะโรงเรียน	ประเมินคุณลักษณะโรงเรียน	ประเมินคุณลักษณะโรงเรียน	ประเมินคุณลักษณะโรงเรียน	ประเมินคุณลักษณะโรงเรียน	ประเมินคุณลักษณะโรงเรียน	ประเมินคุณลักษณะโรงเรียน	ประเมินคุณลักษณะโรงเรียน
109	ร้อยเอ็ด เขต 1	ร้อยเอ็ด	เมือง จตุรพักตรพิมาน จัังหาร ศรีสมเด็จ วัชรบุรี กิ่ง อ.ทุ่งเขาหลวง กิ่ง อ.เชียงขวัญ	2	0	0	2	4	9	1	0	0	0	0	0	0	0	14
110	ร้อยเอ็ด เขต 2	ร้อยเอ็ด	สุวรรณภูมิ อากาศมารด ปทุมรัตน์ พนมไพร โพนทราย เมืองตรง เกษตรวิสัย กิ่ง อ.หนองฮี	1	0	0	2	3	1	0	0	0	0	0	0	0	0	4
111	ร้อยเอ็ด เขต 3	ร้อยเอ็ด	โพนทอง เมยวดี หนองพอก โพธิ์ชัย เสดภูมิ	1	0	0	2	3	0	0	0	0	0	0	0	0	0	3
124	เลย เขต 1	เลย	เมือง ปากชม นาตัง เชียงคน ทาลี ด่านซ้าย นาแห้ว ภูเรือ	1	0	0	5	6	8	4	0	0	0	0	0	0	0	18
125	เลย เขต 2	เลย	วังสะพุง ผาขาว ภูกระดึง ภูหลวง กิ่ง อ.เอราวัณ กิ่ง อ.หนองหิน	2	0	0	2	4	3	0	0	0	0	0	0	0	0	7
126	ศรีสะเกษ เขต 1	ศรีสะเกษ	เมือง กันทรารมย์ น้ำแก้ง โนนคูณ พุर्थ วังหิน ยางชุมน้อย	1	0	0	0	1	0	0	0	0	0	0	0	0	0	1
127	ศรีสะเกษ เขต 2	ศรีสะเกษ	อุทุมพรพิสัย บึงบูรพ์ ห้วยทับทัน เมืองจันทร์ ราษีไศล กิ่ง อ.โพธิ์ศรีสุวรรณ กิ่ง อ.ศิลาลาด	0	0	0	1	1	2	0	0	0	0	0	0	0	0	3
128	ศรีสะเกษ เขต 3	ศรีสะเกษ	ขุนันธ์ ภูสิงห์ ไพรบึง ปรางค์กู๋	1	0	0	2	3	0	0	0	0	0	0	0	0	0	4
129	ศรีสะเกษ เขต 4	ศรีสะเกษ	กันทรลักษ์ ขุนหาญ ศรีรัตนะ เบญจลักษ์	1	0	0	2	3	5	2	0	0	0	0	0	0	0	10
130	สกลนคร เขต 1	สกลนคร	เมือง กุสุมาลย์ โคกศรีสุพรรณ โพนนาแก้ว แตงอย ภูพาน	0	0	0	2	2	2	0	0	0	0	0	0	0	0	4
131	สกลนคร เขต 2	สกลนคร	สว่างแดนดิน ส่องดาว กุดบาก นิคมจำจาน พรรณานิคม พังโคน วาริชภูมิ	2	0	0	1	3	1	1	0	0	0	0	0	0	0	5
132	สกลนคร เขต 3	สกลนคร	วานรนิวาส บ้านม่วง คำตากล้า เจริญศิลป์ อากาศอำนวย	1	0	0	1	2	3	0	0	0	0	0	0	0	0	5
154	สุรินทร์ เขต 1	สุรินทร์	เมือง ลำดวน ศรีขุมมิ สำโรงทาบ กิ่ง อ.เขวาสินรินทร์	1	0	0	1	2	9	2	0	0	0	0	0	0	0	13
155	สุรินทร์ เขต 2	สุรินทร์	รัตนบุรี สนม จอมพระ ชุมพลบุรี ท่าตูม กิ่ง อ.โนนารายณ์	1	0	0	1	2	2	0	0	0	0	0	0	0	0	4



















ตารางที่ 3 แสดงแหล่งการเรียนรู้ในโครงการนำร่องเพื่อปฏิรูปการเรียนรู้ของ สกศ. ภาคเหนือ

แบบเรียน/แบบเรียนชุด	เขตพื้นที่การศึกษา	เขต/อำเภอ	ผู้พหุภาษาแม่ที่ใช้ภาษา	จำนวนครูประจำโรงเรียน	ICT	สถานประกอบการ/หน่วยงานอื่นๆ	โรงเรียน/ศูนย์การเรียนรู้	ศูนย์การเรียนรู้	โรงเรียน/ศูนย์การเรียนรู้	โรงเรียน/ศูนย์การเรียนรู้	โรงเรียน/ศูนย์การเรียนรู้	โรงเรียน/ศูนย์การเรียนรู้	โรงเรียน/ศูนย์การเรียนรู้	โรงเรียน/ศูนย์การเรียนรู้	โรงเรียน/ศูนย์การเรียนรู้
11	กำแพงเพชร เขต 1	เมือง พรางนกระต่าย ไทรงาม ลานกระบือ กิ่ง อ.โกสัมพีนคร	3	2	0	0	5	10	0	0	0	0	0	0	15
12	กำแพงเพชร เขต 2	คลองขลุง ทวายทองวัฒนา ขานนวลลักษณะบุรี คลองลาน กิ่ง อ.บึงสามัคคี กิ่ง อ.ปางศิลาทอง	0	2	0	0	2	1	0	0	0	0	0	0	3
31	เชียงใหม่ เขต 1	เมือง เวียงชัย กิ่ง อ.เวียงเชียงรุ้ง	2	4	0	3	9	5	0	1	0	0	0	0	15
32	เชียงใหม่ เขต 2	แม่ลาว พาน แม่สรวย ป่าแดด เวียงป่าเป้า	3	1	0	0	4	4	0	0	0	0	0	0	8
33	เชียงใหม่ เขต 3	แม่จัน แม่สาย เชียงแสน แม่ฟ้าหลวง กิ่ง อ.ดอยหลวง	0	2	0	0	2	3	0	0	0	0	0	0	5
34	เชียงใหม่ เขต 4	เทิง เชียงของ ขุนตาล พญาเม็งราย เวียงแก่น	0	1	0	0	1	2	0	0	0	0	0	0	3
35	เชียงใหม่ เขต 1	เมือง สันกำแพง ดอยสะเก็ด กิ่ง อ.แม่แอน	1	9	3	1	14	15	4	0	1	20	0	0	34
36	เชียงใหม่ เขต 2	แมริม พริ้ว สันทราย สะเมิง แม่แตง	1	2	0	1	4	1	2	0	0	3	0	0	7
37	เชียงใหม่ เขต 3	ฝาง เชียงดาว เวียงแหง แม่เอย ไชยปราการ	0	2	0	0	2	1	2	0	1	4	0	0	6
38	เชียงใหม่ เขต 4	สันป่าตอง แม่วาง สาทิง ทางดง กิ่ง อ.ดอยหล่อ	1	0	0	0	1	6	3	0	0	9	0	0	10
39	เชียงใหม่ เขต 5	ฮอด จอมทอง แม่แจ่ม ดอยเต่า อมก๋อย	1	1	0	0	2	3	0	0	0	3	0	0	5
43	ตาก เขต 1	เมือง บ้านตาก สามเงา กิ่ง อ.วังเจ้า	2	2	0	0	4	4	0	0	0	4	0	0	8
44	ตาก เขต 2	แม่สอด แม่ระมาด ท่าสองยาง อุ่มผาง พงพระ	0	1	0	0	1	0	0	0	0	0	0	0	1
61	นครสวรรค์ เขต 1	เมือง กำแพงแก้ว โกรกพระ พยุหะคีรี ชุมแสง	2	3	0	0	5	12	0	0	0	12	0	0	17





เลขที่โรงเรียน/โรงเรียน	เขต/อำเภอ	ชื่อโรงเรียน/โรงเรียน	ผู้พินิจ	โรงเรียน	ICT	ได้พัฒนาโรงเรียน	โรงเรียน	ครู	นักเรียน	ผู้ปกครอง	โรงเรียน	โรงเรียน	โรงเรียน	โรงเรียน	โรงเรียน	โรงเรียน	โรงเรียน	โรงเรียน	
103	แม่ฮ่องสอน เขต 1	เมือง ปางมะผ้า ปาย ชุนยวม	3	0	1	0	4	1	0	0	0	0	0	0	0	0	0	0	5
104	แม่ฮ่องสอน เขต 2	แม่สะเรียง แม่ลาน้อย สบเมย	0	3	0	0	3	1	1	0	0	0	0	0	0	0	0	0	5
119	ลำปาง เขต 1	เมือง งาว ห้างฉัตร แม่เกาะ	3	2	1	0	6	3	1	2	0	0	0	0	0	0	0	0	12
120	ลำปาง เขต 2	เกาะคา เกิน แม่พริก สบปราบ เสริมงาม แม่ทะ	0	2	1	1	4	2	2	0	0	0	0	0	0	0	0	0	8
121	ลำปาง เขต 3	แจ้ห่ม วังเหนือ เมืองปาน	0	0	0	0	0	1	0	0	0	0	0	0	0	0	0	0	1
122	ลำพูน เขต 1	เมือง แม่ทา บ้านธิ ป่าซาง	2	2	0	0	4	2	1	1	0	0	0	0	0	0	0	0	8
123	ลำพูน เขต 2	บ้านโฮ้ง ลี้ หงษ์ช้าง กิ่ง อ.เวียงหนองล่อง	1	0	0	0	1	0	0	0	0	0	0	0	0	0	0	0	1
146	สุโขทัย เขต 1	เมือง กงไกรลาศ ศรีมาศ บ้านด่านลานหอย	0	1	0	0	1	5	1	0	0	0	0	0	0	0	0	0	7
147	สุโขทัย เขต 2	สวรรคโลก ศรีสำโรง หุ่งเสถียม ศรีสันกาลย์ ศรีนคร	3	2	0	0	5	1	2	0	0	0	0	0	0	0	0	0	8
168	อุดรดิตถ์ เขต 1	เมือง สับแล ตรอน พิชัย ของแดนขัน	3	1	1	0	5	3	1	0	0	0	0	0	0	0	0	0	9
169	อุดรดิตถ์ เขต 2	น้ำปาด ท่าปลา ฟากท่า บ้านโคก	0	0	0	0	0	0	0	0	0	0	0	0	0	0	0	0	0
170	อุทัยธานี	ทุกอำเภอ	3	0	0	0	3	5	0	0	0	0	0	0	0	0	0	0	9
			54	68	8	6	136	141	34	7	189	325							
<b>รวม</b>																			











ตารางที่ 6 แสดงแหล่งการเรียนรู้ตาม พ.ร.บ. การศึกษาแห่งชาติ แหล่งข้อมูลแหล่งการเรียนรู้ในภาคตะวันออกเฉียง

เขตพื้นที่การศึกษา	เขต/อำเภอ	๒๕๕๖	๒๕๕๗	๒๕๕๘	๒๕๕๙	๒๕๖๐	๒๕๖๑	๒๕๖๒	๒๕๖๓	๒๕๖๔	๒๕๖๕	๒๕๖๖	๒๕๖๗	๒๕๖๘	๒๕๖๙	๒๕๗๐	๒๕๗๑	๒๕๗๒	๒๕๗๓	๒๕๗๔	๒๕๗๕	๒๕๗๖	๒๕๗๗	๒๕๗๘	๒๕๗๙	๒๕๘๐		
๑๘	จันทบุรี เขต ๑	เมืองท่าใหม่ นายายอาม แก่งหางแมว	๔	๘	๑	๒	๑๕	๔	๓๓๑	๑	๑	๑	๑	๑	๑	๑	๑	๑	๑	๑	๑	๑	๑	๑	๑	๑	๑	๑
๑๙	จันทบุรี เขต ๒	มะขาม ชลุม พนมสารคาม	๖	๑๖		๒๒	๒	๑๐๙	๑																			
๒๐	ฉะเชิงเทรา เขต ๑	เมือง บางน้ำเปรี้ยว บางปะกง บ้านโพธิ์	๕	๒		๗	๒	๑๐๖																				
๒๑	ฉะเชิงเทรา เขต ๒	พนมสารคาม บางคล้า สนาชัยเขต	๗	๒		๙	๑๐	๑๕๔																				
๒๒	ชลบุรี เขต ๑	ราชสาส์น แปลงยกยอ ท่าตะเกียบ	๓	๖		๙	๗	๑๔๘																				
๒๓	ชลบุรี เขต ๒	เมือง บ้านบึง หนองใหญ่	๔	๔		๘	๗	๑๐๔																				
๒๔	ชลบุรี เขต ๓	กิ่ง อ.คลองเขื่อน	๔	๒๑	๑	๒๖		๑๔๑																				
๔๒	ตราด	บางละมุง สัตหีบ ศรีราชา เกาะสีชัง	๔	๒๗		๓๑		๖๘																				
๔๕	นครนายก	ทุกอำเภอ	๕	๘		๑๓	๑	๗๐																				
๗๘	ปราจีนบุรี	ทุกอำเภอ	๗	๒๒	๑	๓๑	๕	๕๓																				
๑๑๓	ระยอง เขต ๑	เมือง บ้านฉาง บ้านค่าย ปลวกแดง	๕	๑		๗	๒	๓๒																				
๑๑๔	ระยอง เขต ๒	กิ่ง อ.นิคมพัฒนา	๓	๒		๕		๑๔๓																				
๑๔๑	สระแก้ว เขต ๑	แก่ง วังจันทร์ กิ่ง อ.เขาชะเมา	๖	๒๒	๑	๒๙	๒	๑๑๙																				
๑๔๒	สระแก้ว เขต ๒	เมือง เขาคกรรค์ คลองพาด พังน้ำเย็น	๔	๖	๑	๑๑	๑๑๑	๗๔																				
		กิ่ง อ.วังสมบูรณ์																										
		อรัญประเทศ ตาพระยา วัฒนานคร																										
		กิ่ง อ.โคกสูง																										
		<b>รวม</b>	<b>๖๗</b>	<b>๑๔๗</b>	<b>๖</b>	<b>๒๒๓</b>	<b>๑๕๓</b>	<b>๑๖๕๒</b>	<b>๕</b>	<b>๐</b>	<b>๘</b>	<b>๕</b>	<b>๑๐</b>	<b>๘๓</b>	<b>๒</b>	<b>๑๙๐๗</b>	<b>๒๑๓๐</b>	<b>๒๒๐๘</b>	<b>๒๒๖๗</b>	<b>๒๓๒๖</b>	<b>๒๓๘๕</b>	<b>๒๔๔๔</b>	<b>๒๕๐๓</b>	<b>๒๕๖๒</b>	<b>๒๖๒๑</b>	<b>๒๖๘๐</b>	<b>๒๗๓๙</b>	

ตารางที่ 7 แสดงแหล่งการเรียนรู้ในโครงการนำร่องเพื่อปฏิบัติการเรียนรู้ของ สกศ. ในภาคใต้

เลขที่โรงเรียนต้นแบบ	เขตพื้นที่การศึกษา	เขต/อำเภอ	ครู/วิทยากร	โรงเรียนนำร่อง	ICT	สถานประกอบการ	ศูนย์การเรียนรู้	ศูนย์การเรียนรู้	ศูนย์การเรียนรู้	ศูนย์การเรียนรู้	ศูนย์การเรียนรู้	ศูนย์การเรียนรู้	ศูนย์การเรียนรู้	ศูนย์การเรียนรู้	ศูนย์การเรียนรู้	ศูนย์การเรียนรู้
4	กระบี่	ทุกอำเภอ	3	2	0	0	5	9	1	0	1	11	16			
29	ชุมพร เขต 1	เมือง ปะทิว ท่าแซะ	2	2	0	0	4	5	2	0	1	8	12			
30	ชุมพร เขต 2	หลังสวน พะโต๊ะ สวี ละแมทุ่งตะโก	2	1	0	0	3	4	0	0	0	4	7			
40	ตรัง เขต 1	เมือง นาโยง ปะเหลียน ย่านตาขาว กิ่ง อ.หาดสำราญ	2	1	0	0	3	8	1	0	0	9	12			
41	ตรัง เขต 2	ห้วยยอด กันตัง ังวิเศษ สิเกา รัษฎา	1	0	0	0	1	2	0	0	0	2	3			
57	นครศรีธรรมราช เขต 1	เมือง พระพรหม ลานสกา เฉลิมพระเกียรติ	1	1	0	0	2	5	2	0	0	7	9			
58	นครศรีธรรมราช เขต 2	ทุ่งสง ทุ่งใหญ่ บางขัน นาบอน ฉวาง ถ้าพรรณรา พิปูน กิ่ง อ.ช้างกลาง	2	1	0	0	3	1	1	0	0	2	5			
59	นครศรีธรรมราช เขต 3	เชียรใหญ่ ปากพมึง ร่อนพูนชัย หัวไทร ชะอวด จุฬาภรณ์	0	0	0	0	0	2	1	0	0	3	3			
60	นครศรีธรรมราช เขต 4	ท่าศาลา สิชล ขนอม พรหมคีรี กิ่ง อ.นพิตำ	1	2	0	0	3	3	0	0	0	3	6			
66	นราธิวาส เขต 1	เมือง ปาเจาะ ยี่งอ ะแงะ รือเสาะ ศรีสาคร	2	1	0	0	3	3	0	0	1	4	7			
67	นราธิวาส เขต 2	สุหนิงโก-ลก สุคีริน แวง ตากใบ สุเทพาดี จะแนะ เจาะไอร้อง	1	0	0	0	1	1	0	0	0	1	2			
79	ปัตตานี เขต 1	เมือง ยะหริ่ง ปะนาละ สายบุรี ไม้แก่น กะพ้อ	3	1	0	0	4	6	2	0	0	8	12			
80	ปัตตานี เขต 2	ยะรัง มายอ โคกโพธิ์ นอนงจิก แม่ลาน ทุ่งยางแดง	0	2	0	0	2	2	1	1	2	6	8			
85	พังงา	ทุกอำเภอ	2	1	0	0	3	4	0	0	0	4	7			
86	พัทลุง	ทุกอำเภอ	3	3	0	0	6	11	2	1	1	15	21			









ตารางที่ 9 แสดงแหล่งการเรียนรู้ในโครงการนำร่องเพื่อปฏิรูปการเรียนรู้ของ สกศ. ในภาคกลาง

ศูนย์การเรียนรู้	ชื่อ/อำเภอ	ผู้รับผิดชอบ/คู่มือ	นอกระบบโรงเรียน	นอกระบบโรงเรียน	นอกระบบโรงเรียน	นอกระบบโรงเรียน	นอกระบบโรงเรียน	นอกระบบโรงเรียน	นอกระบบโรงเรียน	นอกระบบโรงเรียน	นอกระบบโรงเรียน	นอกระบบโรงเรียน	นอกระบบโรงเรียน	นอกระบบโรงเรียน	นอกระบบโรงเรียน	นอกระบบโรงเรียน	นอกระบบโรงเรียน	นอกระบบโรงเรียน	
1	กรุงเทพมหานคร เขต 1	ราชเทวี พญาไท บางซื่อ ดุสิต สัมพันธวงศ์ ปทุมวัน พระนคร บ่อมปราบศัตรูพ่าย บางรัก วัฒนา สาทร พระโขนง บางนา คลองเตย บางคอแหลม ยานนาวา ดินแดง	6	4	3	6	19	13	0	2	0	15	34						
2	กรุงเทพมหานคร เขต 2	ห้วยขวาง จตุจักร ลาดพร้าว บางเขน สายไหม บึงกุ่ม บางกะปิ วังทองหลาง ดอนเมือง หลักสี่ ลาดกระบัง สะพานสูง คันนายาว คลองสามวาหนองจอก ประเวศ สวนหลวง มีนบุรี	5	3	4	3	15	11	2	0	1	14	29						
3	กรุงเทพมหานคร เขต 3	ภาษีเจริญ บางแค บางขุนเทียน บางบอน ทุ่งครุ ราษฎร์บูรณะ จอมทอง ธนบุรี คลองสาน ดลิ่งชัน ทวีวัฒนา บางพลัด บางกอกน้อย บางกอกใหญ่ หนองแขม	2	6	1	0	9	6	0	0	2	8	17						
5	กาญจนบุรี เขต 1	เมืองท่าม่วง ด่านมะขามเตี้ย	3	0	1	0	4	8	0	0	0	8	12						
6	กาญจนบุรี เขต 2	พนมทวน ปอพลอย ห้วยกระเจา เลาขวัญ หนองปรือ ท่ามะกา	1	2	0	0	3	3	2	0	1	6	9						
7	กาญจนบุรี เขต 3	ไทรโยค ทองผาภูมิ สังขละบุรี ศรีสวัสดิ์	0	0	0	0	0	0	0	0	1	1	1						
25	ชัยนาท	ทุกอำเภอ	2	2	0	0	4	3	0	0	0	3	7						
46	นครปฐม เขต 1	เมือง กำแพงแสน ดอนตูม	2	2	1	0	5	6	1	0	0	7	12						



ศิลปะแบบบูรณาการ	เขตพื้นที่การศึกษา	เขต/อำเภอ	ผู้ทรงคุณวุฒิ/ผู้เชี่ยวชาญ	การศึกษาระดับมัธยมศึกษา	ICT	ผลงานทางวิชาการ/ผลงานวิจัย	ผลงานทางวิชาการ/ผลงานวิจัย	ผลงานทางวิชาการ/ผลงานวิจัย	ผลงานทางวิชาการ/ผลงานวิจัย	ผลงานทางวิชาการ/ผลงานวิจัย	ผลงานทางวิชาการ/ผลงานวิจัย	ผลงานทางวิชาการ/ผลงานวิจัย	ผลงานทางวิชาการ/ผลงานวิจัย
47	นครปฐม เขต 2	นครชัยศรี สามพราน พุทรมณฑล บางเลน	1	1	0	0	2	3	1	0	1	0	7
64	นนทบุรี เขต 1	เมือง บางกรวย	2	0	0	0	2	0	0	0	0	0	2
65	นนทบุรี เขต 2	บางใหญ่ ไทรน้อย บางบัวทอง ปากเกร็ด	2	0	0	0	2	3	2	1	0	0	8
74	ปทุมธานี เขต 1	เมือง ลาดหลุมแก้ว สามโคก คลองหลวง	3	2	0	0	5	9	0	1	1	11	16
75	ปทุมธานี เขต 2	ลำลูกกา รัญบุรีหนองเสือ	0	0	0	0	0	1	0	0	0	1	1
76	ประจวบคีรีขันธ์ เขต 1	เมือง ทับสะแก บางสะพาน บางสะพานน้อย	2	1	0	0	3	5	0	0	0	5	8
77	ประจวบคีรีขันธ์ เขต 2	ปราณบุรี หัวหิน ฤๅษี กิ่ง อ.สามร้อยยอด	1	3	1	0	5	4	0	0	0	4	9
81	พระนครศรีอยุธยา เขต 1	พระนครศรีอยุธยา ท่าเรือ นครหลวง บางปะหัน บ้านแพรก อุทัย วังน้อย ภาชี มหาราช	1	2	0	0	3	1	0	0	1	2	5
82	พระนครศรีอยุธยา เขต 2	เสนา บางซ้าย บางไทร บางปะอิน ลาดบัวหลวง บางบาล ผักไห่	2	1	0	0	3	2	3	0	0	5	8
92	เพชรบุรี เขต 1	เมือง บ้านแหลม เขาย้อย หนองหญ้าปล้อง	3	3	2	1	9	4	0	0	1	5	14
93	เพชรบุรี เขต 2	ท่ายาง ชะอำ บ้านลาด แก่งกระจาน	0	1	0	0	1	0	0	1	0	1	2
115	ราชบุรี เขต 1	เมือง ปากท่อ วัดเพลง จอมบึง สวมผึ้ง กิ่ง อ.บ้านคา	2	0	0	0	2	5	1	0	0	6	8
116	ราชบุรี เขต 2	โพธาราม บ้านโป่ง บางแพ ต่ำเนินสะดวก	0	5	0	0	5	5	0	0	0	5	10
117	ลพบุรี เขต 1	เมือง ท่าม่วง บ้านหมี่ โคกสำโรง	0	2	0	0	2	8	1	0	0	9	11
118	ลพบุรี เขต 2	ชัยบาดาล ท่าหลวง ลำสนธิ สระโบสถ์ โคกเจริญหนองม่วง พัฒนานิคม	3	0	0	0	3	3	0	0	0	3	6

เขตพื้นที่การศึกษา	เขต/อำเภอ	ผู้ทรงคุณวุฒิ/ผู้บริหาร	คณะครู	ICT	สภาพแวดล้อมโรงเรียน	ครูผู้สอน	โรงเรียน	ผู้ปกครอง	นักเรียน	บุคลากร	ICT	สภาพแวดล้อมโรงเรียน	ครูผู้สอน	โรงเรียน	ผู้ปกครอง	นักเรียน	บุคลากร	
137	สมุทรปราการ เขต 1	เมือง พระประแดง พระสมุทรเจดีย์	2	0	0	4	4	0	2	0	0	4	4	0	0	1	5	9
138	สมุทรปราการ เขต 2	บางพลี บางปะอิน อ.บางเสาธง	1	2	0	4	5	1	1	0	2	4	5	1	0	0	7	11
139	สมุทรสงคราม	ทุกอำเภอ	3	0	0	4	2	2	1	0	0	4	2	0	0	0	4	8
140	สมุทรสาคร	ทุกอำเภอ	3	0	0	3	3	1	0	0	0	3	3	1	0	0	4	7
143	สระบุรี เขต 1	เมือง บ้านหมอหนองโดน ดอนพุด หนองแดง พระพุทธบาท เสนาห์เฉลิมพระเกียรติ	1	2	0	3	2	2	1	0	0	3	2	2	0	1	5	8
144	สระบุรี เขต 2	แก่งคอย วังม่วง หนองแค วิหารแดง มวกเหล็ก	2	0	0	3	1	0	1	0	0	3	1	0	0	0	1	4
145	สิงห์บุรี	ทุกอำเภอ	3	0	0	9	4	1	6	0	0	9	4	1	0	0	5	14
148	สุพรรณบุรี เขต 1	เมือง บางปลาม้า ศรีประจันต์	3	0	0	6	7	1	3	0	0	6	7	1	0	0	8	14
149	สุพรรณบุรี เขต 2	อู่ทอง สองพี่น้อง ดอนเจดีย์	1	0	0	2	1	0	1	0	0	2	1	0	0	0	1	3
150	สุพรรณบุรี เขต 3	เดิมบางนางบวช สามชุก ด้านซ้าย หนองหญ้าไซ	0	0	0	1	2	0	1	0	0	1	2	0	0	0	2	3
162	อ่างทอง	ทุกอำเภอ	3	0	0	5	7	2	2	0	0	5	7	2	1	1	11	16
		<b>รวม</b>	<b>65</b>	<b>15</b>	<b>10</b>	<b>150</b>	<b>141</b>	<b>23</b>	<b>60</b>	<b>15</b>	<b>10</b>	<b>150</b>	<b>141</b>	<b>23</b>	<b>7</b>	<b>12</b>	<b>183</b>	<b>333</b>











ตาราง 12 แสดงจำนวนครู และนักเรียนสังกัด สพฐ. (สพข. และ กรมสามัญศึกษา เดิม)

ที่	เขตพื้นที่การศึกษา	จำนวน ครู	จำนวน นักเรียน	จำนวนบุคคล ที่ได้รับยกย่อง	จำนวนสถาน- ศึกษานำร่อง
1	กรุงเทพมหานคร เขต 1	5,809	118,211	15	34
2	กรุงเทพมหานคร เขต 2	5,003	107,455	14	29
3	กรุงเทพมหานคร เขต 3	4,428	89,907	8	17
4	กระบี่	3,242	89,507	11	16
5	กาญจนบุรี เขต 1	2,019	41,596	8	12
6	กาญจนบุรี เขต 2	2,608	55,174	6	9
7	กาญจนบุรี เขต 3	846	28,253	1	1
8	กาฬสินธุ์ เขต 1	3,121	58,967	4	8
9	กาฬสินธุ์ เขต 2	2,228	49,535	2	6
10	กาฬสินธุ์ เขต 3	2,565	63,390	2	3
11	กำแพงเพชร เขต 1	3,142	59,855	10	15
12	กำแพงเพชร เขต 2	2,383	47,982	1	3
13	ขอนแก่น เขต 1	3,304	64,405	10	16
14	ขอนแก่น เขต 2	2,735	53,686	4	4
15	ขอนแก่น เขต 3	2,145	40,471	1	5
16	ขอนแก่น เขต 4	2,554	51,752	3	5
17	ขอนแก่น เขต 5	3,423	75,818	2	3
18	จันทบุรี เขต 1	1,673	38,116	2	4
19	จันทบุรี เขต 2	1,557	33,138	2	4
20	ฉะเชิงเทรา เขต 1	3,544	45,273	2	6
21	ฉะเชิงเทรา เขต 2	2,022	46,088	5	8
22	ชลบุรี เขต 1	2,160	48,417	5	9
23	ชลบุรี เขต 2	1,674	20,269	4	4
24	ชลบุรี เขต 3	1,886	49,553	4	6
25	ชัยนาท	2,721	44,068	3	7
26	ชัยภูมิ เขต 1	3,885	69,352	11	16



ที่	เขตพื้นที่การศึกษา	จำนวน ครู	จำนวน นักเรียน	จำนวนบุคคล ที่ได้รับยกย่อง	จำนวนสถาน- ศึกษานำร่อง
27	ชัยภูมิ เขต 2	3,522	73,592	1	3
28	ชัยภูมิ เขต 3	2,162	43,258	0	0
29	ชุมพร เขต 1	1,688	63,815	8	12
30	ชุมพร เขต 2	1,560	47,424	4	7
31	เชียงราย เขต 1	2,155	42,572	6	15
32	เชียงราย เขต 2	2,289	48,014	4	8
33	เชียงราย เขต 3	2,122	51,425	3	5
34	เชียงราย เขต 4	1,831	38,953	2	3
35	เชียงใหม่ เขต 1	4,285	36,588	20	34
36	เชียงใหม่ เขต 2	2,360	47,924	3	7
37	เชียงใหม่ เขต 3	1,976	50,123	4	6
38	เชียงใหม่ เขต 4	1,645	28,827	9	10
39	เชียงใหม่ เขต 5	1,844	39,812	3	5
40	ตรัง เขต 1	2,475	67,358	9	12
41	ตรัง เขต 2	2,207	44,373	2	3
42	ตราด	1,693	34,921	3	6
43	ตาก เขต 1	1,740	33,980	4	8
44	ตาก เขต 2	787	46,051	0	1
45	นครนายก	970	37,667	2	6
46	นครปฐม เขต 1	2,985	65,575	7	12
47	นครปฐม เขต 2	2,471	55,909	5	7
48	นครพนม เขต 1	3,788	71,120	14	21
49	นครพนม เขต 2	2,419	50,591	1	3
50	นครราชสีมา เขต 1	4,007	80,872	7	8
51	นครราชสีมา เขต 2	2,208	51,454	4	6
52	นครราชสีมา เขต 3	2,493	52,155	3	5
53	นครราชสีมา เขต 4	648	54,275	1	2

ที่	เขตพื้นที่การศึกษา	จำนวน ครู	จำนวน นักเรียน	จำนวนบุคคล ที่ได้รับยกย่อง	จำนวนสถาน- ศึกษานำร่อง
54	นครราชสีมา เขต 5	2,583	57,406	3	6
55	นครราชสีมา เขต 6	2,156	42,663	2	2
56	นครราชสีมา เขต 7	2,004	66,299	4	5
57	นครศรีธรรมราช เขต 1	3,112	51,229	7	9
58	นครศรีธรรมราช เขต 2	3,242	62,425	2	5
59	นครศรีธรรมราช เขต 3	3,795	64,609	3	3
60	นครศรีธรรมราช เขต 4	2,295	46,702	3	6
61	นครสวรรค์ เขต 1	3,110	48,789	12	17
62	นครสวรรค์ เขต 2	1,844	36,685	0	1
63	นครสวรรค์ เขต 3	2,534	44,337	9	13
64	นนทบุรี เขต 1	2,974	61,153	0	2
65	นนทบุรี เขต 2	4,354	93,912	6	8
66	นราธิวาส เขต 1	2,595	59,163	4	7
67	นราธิวาส เขต 2	2,239	51,334	1	2
68	น่าน เขต 1	2,687	43,406	10	13
69	น่าน เขต 2	1,747	36,841	5	11
70	บุรีรัมย์ เขต 1	2,567	68,729	7	10
71	บุรีรัมย์ เขต 2	2,875	74,990	3	4
72	บุรีรัมย์ เขต 3	3,042	77,519	3	5
73	บุรีรัมย์ เขต 4	2,764	57,937	7	14
74	ปทุมธานี เขต 1	2,340	59,740	11	16
75	ปทุมธานี เขต 2	1,701	42,629	1	1
76	ประจวบคีรีขันธ์ เขต 1	1,513	36,874	5	8
77	ประจวบคีรีขันธ์ เขต 2	1,184	27,635	4	9
78	ปราจีนบุรี	2,861	64,603	2	5
79	ปัตตานี เขต 1	2,105	81,654	8	12
80	ปัตตานี เขต 2	2,751	66,233	6	8

ที่	เขตพื้นที่การศึกษา	จำนวน ครู	จำนวน นักเรียน	จำนวนบุคคล ที่ได้รับยกย่อง	จำนวนสถาน- ศึกษานำร่อง
81	พระนครศรีอยุธยา เขต 1	2,998	89,292	2	5
82	พระนครศรีอยุธยา เขต 2	2,342	55,304	5	8
83	พะเยา เขต 1	2,121	46,370	4	5
84	พะเยา เขต 2	1,921	43,148	2	5
85	พังงา	660	40,629	4	7
86	พัทลุง	2,108	81,200	15	21
87	พิจิตร เขต 1	3,074	38,717	4	11
88	พิจิตร เขต 2	2,177	36,347	3	4
89	พิษณุโลก เขต 1	2,992	51,116	6	10
90	พิษณุโลก เขต 2	1,903	34,282	1	2
91	พิษณุโลก เขต 3	2,149	38,032	3	6
92	เพชรบุรี เขต 1	1,962	58,449	5	14
93	เพชรบุรี เขต 2	2,263	35,899	1	2
94	เพชรบูรณ์ เขต 1	2,434	44,162	5	7
95	เพชรบูรณ์ เขต 2	2,412	39,757	1	1
96	เพชรบูรณ์ เขต 3	2,610	54,198	1	2
97	แพร่ เขต 1	2,347	37,658	13	17
98	แพร่ เขต 2	1,741	27,417	4	7
99	ภูเก็ต	1,375	33,174	6	14
100	มหาสารคาม เขต 1	4,591	79,080	5	6
101	มหาสารคาม เขต 2	4,040	79,416	3	10
102	มุกดาหาร	1,040	63,997	6	15
103	แม่ฮ่องสอน เขต 1	1,187	23,759	1	5
104	แม่ฮ่องสอน เขต 2	1,061	23,916	2	5
105	ยโสธร เขต 1	2,859	50,835	11	17
106	ยโสธร เขต 2	2,139	47,018	2	3
107	ยะลา เขต 1	1,733	41,265	6	8

ที่	เขตพื้นที่การศึกษา	จำนวน ครู	จำนวน นักเรียน	จำนวนบุคคล ที่ได้รับยกย่อง	จำนวนสถาน- ศึกษานำร่อง
108	ยะลา เขต 2	1,843	46,512	4	7
109	ร้อยเอ็ด เขต 1	4,167	73,534	10	14
110	ร้อยเอ็ด เขต 2	3,828	89,474	1	4
111	ร้อยเอ็ด เขต 3	3,113	63,965	0	3
112	ระนอง	522	25,848	2	5
113	ระยอง เขต 1	2,361	60,170	3	6
114	ระยอง เขต 2	701	30,260	1	7
115	ราชบุรี เขต 1	2,787	55,696	6	8
116	ราชบุรี เขต 2	2,682	51,255	5	10
117	ลพบุรี เขต 1	3,219	50,889	9	11
118	ลพบุรี เขต 2	2,117	40,194	3	6
119	ลำปาง เขต 1	4,767	96,113	6	12
120	ลำปาง เขต 2	1,940	34,508	4	8
121	ลำปาง เขต 3	1,037	19,635	1	1
122	ลำพูน เขต 1	1,992	34,926	4	8
123	ลำพูน เขต 2	1,131	20,833	0	1
124	เลย เขต 1	2,779	53,474	12	18
125	เลย เขต 2	2,469	95,265	3	7
126	ศรีสะเกษ เขต 1	3,874	78,862	0	1
127	ศรีสะเกษ เขต 2	2,670	52,992	2	3
128	ศรีสะเกษ เขต 3	2,606	59,761	1	4
129	ศรีสะเกษ เขต 4	2,936	72,696	7	10
130	สกลนคร เขต 1	1,156	59,770	2	4
131	สกลนคร เขต 2	3,074	69,312	2	5
132	สกลนคร เขต 3	1,825	63,517	3	5
133	สงขลา เขต 1	3,091	53,413	5	8
134	สงขลา เขต 2	2,696	52,832	8	11

ที่	เขตพื้นที่การศึกษา	จำนวน ครู	จำนวน นักเรียน	จำนวนบุคคล ที่ได้รับยกย่อง	จำนวนสถาน- ศึกษานำร่อง
135	สงขลา เขต 3	2,445	59,998	7	8
136	สตูล	1,042	48,279	0	2
137	สมุทรปราการ เขต 1	2,776	74,531	5	9
138	สมุทรปราการ เขต 2	1,786	49,706	7	11
139	สมุทรสงคราม	653	24,011	4	8
140	สมุทรสาคร	1,207	60,802	4	7
141	สระแก้ว เขต 1	2,172	50,555	3	6
142	สระแก้ว เขต 2	1,792	40,100	0	1
143	สระบุรี เขต 1	2,560	59,880	5	8
144	สระบุรี เขต 2	2,242	56,992	1	4
145	สิงห์บุรี	2,396	90,043	5	14
146	สุโขทัย เขต 1	2,298	43,565	6	7
147	สุโขทัย เขต 2	1,489	46,478	3	8
148	สุพรรณบุรี เขต 1	2,490	45,714	8	14
149	สุพรรณบุรี เขต 2	2,022	42,166	1	3
150	สุพรรณบุรี เขต 3	2,276	37,096	2	3
151	สุราษฎร์ธานี เขต 1	2,474	50,887	4	7
152	สุราษฎร์ธานี เขต 2	2,593	59,157	3	4
153	สุราษฎร์ธานี เขต 3	2,312	48,099	1	1
154	สุรินทร์ เขต 1	4,875	103,748	11	13
155	สุรินทร์ เขต 2	3,133	66,898	2	4
156	สุรินทร์ เขต 3	1,841	87,520	1	2
157	หนองคาย เขต 1	2,528	49,859	4	7
158	หนองคาย เขต 2	2,299	51,064	4	8
159	หนองคาย เขต 3	2,216	51,017	1	4
160	หนองบัวลำภู เขต 1	2,579	53,598	4	11
161	หนองบัวลำภู เขต 2	1,543	35,572	0	0

ที่	เขตพื้นที่การศึกษา	จำนวน ครู	จำนวน นักเรียน	จำนวนบุคคล ที่ได้รับยกย่อง	จำนวนสถาน- ศึกษานำร่อง
162	อ่างทอง	902	38,700	11	16
163	อำนาจเจริญ	973	68,760	3	7
164	อุดรธานี เขต 1	4,721	106,960	8	11
165	อุดรธานี เขต 2	2,892	61,043	1	6
166	อุดรธานี เขต 3	2,836	61,618	2	6
167	อุดรธานี เขต 4	1,997	43,543	0	0
168	อุดรดิตถ์ เขต 1	2,937	45,450	4	9
169	อุดรดิตถ์ เขต 2	1,115	16,693	0	0
170	อุทัยธานี	1,273	50,593	6	9
171	อุบลราชธานี เขต 1	4,203	90,648	15	22
172	อุบลราชธานี เขต 2	2,444	56,199	0	1
173	อุบลราชธานี เขต 3	2,374	57,440	1	2
174	อุบลราชธานี เขต 4	1,977	38,960	3	6
175	อุบลราชธานี เขต 5	3,299	84,306	2	7
	รวม	423,585	9,413,401	774	1,347
	ค่าเฉลี่ย	2,420	54,100	4.4	7.7

ที่มา : [www.moe.go.th](http://www.moe.go.th) (ข้อมูล ณ วันที่ 10 มิถุนายน 2546)

ตาราง 13 จำนวนสถานศึกษาในโครงการฝึกอบรมครูโดยใช้โรงเรียนเป็นฐาน (School-based Training)

ลำดับ	ชื่อ-สกุล	สถานศึกษา	อำเภอ	จังหวัด
1	นางอรณี นมวิเศษ	พระราชราษฎร์บำรุง	ห้วยขาแข้ง	กรุงเทพมหานคร
2	นางอุรุพร พงษ์ชัยสิทธิ์	สุเหร่าพรายกองดิน	มีนบุรี	กรุงเทพมหานคร
3	น.ส.สุศัลยา สุขผล	คลองห้วยทราย	บางขุนเทียน	กรุงเทพมหานคร
4	นายพงษ์ศักดิ์ แพงคำอ้วน	วัดแสงตา	บางขุนเทียน	กรุงเทพมหานคร
5	นางสุรัชณา บุญเฉย	โยธินบูรณะ	ดุสิต	กรุงเทพมหานคร
6	น.ส.พรทิพย์ ตั้งไชยวงศ์	เจ้าพระยาวิทยาคม	ยานนาวา	กรุงเทพมหานคร
7	นางวิไลวรรณ วิฑูรย์สถิตย์ศิลป์	วัดอินทาราม	ธนบุรี	กรุงเทพมหานคร
8	นางกานดา แสงมณี	วัดนวลนรดิศ	ภาษีเจริญ	กรุงเทพมหานคร
9	น.ส.วรรณภา ศรีวิไลสกุลวงศ์	สตรีศรีสุริโยทัย	สาทร	กรุงเทพมหานคร
10	น.ส.พรพิมล ชาญชัยเขาวรรดิวัฒน์	บางมดวิทยา “สี่ลูกหวาดจวนอุบลรัตน์”	จอมทอง	กรุงเทพมหานคร
11	นายชำนาญ มีลาภ	มัธยมวัดสิงห์	จอมทอง	กรุงเทพมหานคร
12	นางนัยนา ประเสริฐแสง	ดอนเมืองทหารอากาศบำรุง	ดอนเมือง	กรุงเทพมหานคร
13	นางบุญเมษ ภมรสิงห์	พระตำหนักสวนกุหลาบ	พระนคร	กรุงเทพมหานคร
14	นางศิริวรรณ หมงประเสริฐ	เทศบาล 2 (วัดใหม่)	เมือง	สมุทรปราการ
15	น.ส.ลัดดา สายพานทอง	สมุทรพิทยาคม	บางเสาธง	สมุทรปราการ
16	นางสังเวียน อินทรประสงค์	วัดบ้านลำโรง	เมือง	สมุทรปราการ
17	นางสะอาด เหมือนแก้ว	โรงเรียนนวมินทราชินูทิศ สวนกุหลาบวิทยาลัย	ลำลูกกา	ปทุมธานี
18	นางผู้สุดี จึงเกียรติกร	วัดบางเตือ	เมือง	ปทุมธานี
19	นายสายันต์ ทัศนนิม	อภัยนุสรณ์	พระนครศรีอยุธยา	พระนครศรีอยุธยา
20	นางนภา นิงนาก	บ้านแพรกประชาสรรค์	บ้านแพรก	พระนครศรีอยุธยา
21	นางศรีนวล จันทวิบูลย์	วัดเจ้าแม่พรตไทรย์	เสนา	พระนครศรีอยุธยา
22	นางอัจฉรา ผ่องกาย	ช่างทองบัวโรจวิทยา	เมือง	อ่างทอง
23	นายเสถียร บุตรหนองแสง	สามโก้วิทยา	สามโก้	อ่างทอง

ลำดับ	ชื่อ-สกุล	สถานศึกษา	อำเภอ	จังหวัด
24	นางกิตติยา สุบรรณคู่ย์	พิบูลวิทยาลัย	เมือง	ลพบุรี
25	นางกัลยา สุขทรัพย์	บ้านหมี่วิทยา	บ้านหมี่	ลพบุรี
26	นายทรงเกียรติ สว่างแสง	เทศบาล 2 (วัดสี่ลุ่ยวัฒนดิษฐ์)	เมือง	สิงห์บุรี
27	นายวิทยา แสงทอง	บางระจันวิทยา	บางระจัน	สิงห์บุรี
28	นางสุมาลัย ทิมทอง	วัดศรีสาคร	เมือง	สิงห์บุรี
29	นายเสน่ห์ โกสุมา	อนบาลเมืองสิงห์บุรี	เมือง	สิงห์บุรี
30	นางรัตนาวรรณ ธนานุรักษ์	วัดตลาดโพธิ์	บางระจัน	สิงห์บุรี
31	นางเสาวลักษณ์ ม่วงงาม	วัดอนสมอ	ท่าช้าง	สิงห์บุรี
32	นายณรงค์ ศิริเมือง	ศึกษาสงเคราะห์ชัยนาท	เมือง	ชัยนาท
33	นางละออ อ่าเทียน	วัดอารีย์วราราม	สรรคบุรี	ชัยนาท
34	นางพรพรรณ คำเพ็ง	เทศบาล 1 นาเรียงราษฎร์บำรุง	หนองแค	สรรคบุรี
35	นางวันเพ็ญ หิงห้อยทอง	เส้าไห้ “วิมลวิทยานุกูล”	เส้าไห้	สรรคบุรี
36	นางอรุณรัชต์ ไทกุล	เทศบาลอินทปัญญา วัดใหญ่อินทาราม	เมือง	ชลบุรี
37	นายพิมล พงษ์เผ่า	พุทธาหลวงวิทยา	สัตหีบ	ชลบุรี
38	นางวิไลลักษณ์ แก้วจินดา	ประภัสสรวิทยา	เมือง	ชลบุรี
39	นายศักดิ์ชัย ชูติมานุกูล	บ้านจางกาญจนกุลวิทยา	บ้านจาง	ระยอง
40	นายบุญมี บุญส่ง	แก่ง “วิทยสถาน”	แก่ง	ระยอง
41	นางสลวิ ชนะपालพันธุ์	ชำนาญสุโขทัยวิทยา	แก่ง	ระยอง
42	นางบุญช่วย ประมวล	ห้วยางศึกษา	แก่ง	ระยอง
43	นางสุภาัญญา ดันดีสันติสม	ท่าใหม่ “พุทธสวัสดิ์ราษฎร์นุกูล”	ท่าใหม่	จันทบุรี
44	น.ส.สุเบศรา ปาทาน	ดัดรุณี	เมือง	ฉะเชิงเทรา
45	นายชาติ วัฒนากิริมย์	เบญจมาราชังสฤษฎี	เมือง	ฉะเชิงเทรา
46	นายอุทัย เสนารักษ์	พุทธรังสิตพิบูล	บ้านโพธิ์	ฉะเชิงเทรา
47	นายณภาพ ยอดอุดม	วัดดอนทอง (สุวรรณะศิริ วัฒนพิบูล)	เมือง	ฉะเชิงเทรา
48	นางลำไจ วรรณพิรุณ	วัดท่าเกวียน (สี่ยูจิต)	พนมสารคาม	ฉะเชิงเทรา





ลำดับ	ชื่อ-สกุล	สถานศึกษา	อำเภอ	จังหวัด
49	นางบลดรัตน์ พิศดำข้า	ปียชาติพัฒนา ในพระราชูปถัมภ์ฯ	เมือง	นครนายก
50	น.ส.วรางคณา กิจจรรยง	วังน้ำเย็นวิทยาคม	วังน้ำเย็น	สระแก้ว
51	นางพิมพ์พรรณณ แยมศิริ	ราชสีมวิทาลัย 2	เมือง	นครราชสีมา
52	นายพีระพล งามขุนทด	มัธยมด่านขุนทด	ด่านขุนทด	นครราชสีมา
53	นางอรวิภา คมสัน	อนุบาลขามสะแกแสง (ศรีรัฐประชาฯ)	ขามสะแกแสง	นครราชสีมา
54	นายคมสันต์ ชุมกระโทก	บ้านห้วยลุง	สีคิ้ว	นครราชสีมา
55	นางเพลินทิศ สุพัตกุล	ประโคนชัยพิทยาคม	ประโคนชัย	บุรีรัมย์
56	นางรัชกร ประสิทธิ์ระเตสัง	ธารทองพิทยาคม	ลำปลายมาศ	บุรีรัมย์
57	นางสุพรรณิ เหมือนถนอม	บ้านหนองขวาง	คูเมือง	บุรีรัมย์
58	นางพจนารถ จิตคติ	ไตรคามศรีอนุสรณ์	คูเมือง	บุรีรัมย์
59	นางละเมียด เสริฐไธสง	วัดหงษ์	พุทไธสง	บุรีรัมย์
60	นางสุนี ปัญญาวิชกุล	อนุบาลพุทไธสง (โอบาสประชานุกล)	พุทไธสง	บุรีรัมย์
61	นางรงทอง สิงห์พันธ์	บ้านบุญจาม (เรียนดีตวงศีลวิทยา)	ลำปลายมาศ	บุรีรัมย์
62	นางวาลนา ชันธุติกุล	วัดบ้านหินโคน (ศุภราชบุรีบำรุง)	ลำปลายมาศ	บุรีรัมย์
63	นายสุวัฒน์ อุันทานนท์	บ้านทุ่งวัง	สตึก	บุรีรัมย์
64	นายบุญเลี้ยง ทุมทอง	ชุมพลวิทยาสรรค์	ชุมพลบุรี	สุรินทร์
65	นางหทัยรัตน์ ทองแมน	เมืองสุรินทร์	เมือง	สุรินทร์
66	นางกรรณิการ์ เครือมาศ	ปรางค์กู่	ปรางค์กู่	ศรีสะเกษ
67	นางผกา ไหวหา	บ้านสำโรงเกียรติ	ขุนหาญ	ศรีสะเกษ
68	นายแสงอรุณ แก้วบุตรดี	บ้านหนองบัวเรณ	ขุนหาญ	ศรีสะเกษ
69	นางสุดารัตน์ น้อยสงวน	บ้านห้วยตามอญ	ภูสิงห์	ศรีสะเกษ
70	นายชำนาญ โสตา	บ้านอิเซ (ศุภราชบุรีวิทยา)	กิ่ง อ.โพธิ์ศรีสุวรรณ	ศรีสะเกษ
71	นายศราวุธ ทองปั้น	เทศบาลวินิชาชาติ	วารินชำราบ	อุบลราชธานี
72	นางสุปรีตา สิงห์เรือ	เทศบาล 1 (บ้านโพธิ์กลาง)	พิบูลมังสาหาร	อุบลราชธานี
73	นางวัลลภา บุญวิเศษ	เบญจมะมหาราช	เมือง	อุบลราชธานี

ลำดับ	ชื่อ-สกุล	สถานศึกษา	อำเภอ	จังหวัด
74	นางแสงจันทร์ ไทยศรีสุข	ศรีปทุมพิทยาคาร	เมือง	อุบลราชธานี
75	นางงศุภาพร ต่อมคำ	ดอนมดแดงวิทยาคม	ดอนมดแดง	อุบลราชธานี
76	นางรัศมี ชมภูศรี	พังเคนพิทยา	นาตาล	อุบลราชธานี
77	นางพรรณณี คุณรัตน์	บ้านท่าบ่อ	เมือง	อุบลราชธานี
78	นางศศิธร หาคำ	บ้านนาสง	เดชอุดม	อุบลราชธานี
79	นางมยุรี ทับทิมหิน	เวดวันพิทยา	เดชอุดม	อุบลราชธานี
80	นายสมพงษ์ หาคำ	ชุมชนบ้านศรีโค	วารินชำราบ	อุบลราชธานี
81	นางพงษ์พิชญ์ นามืองรักษ์	ภูจานวิทยาคม	คำเขื่อนแก้ว	ยโสธร
82	นางเพ็ญศรี วรศิริ	คำเขื่อนแก้วชนูปถัมภ์	คำเขื่อนแก้ว	ยโสธร
83	นางลำดวน เหล็กกล้า	บ้านนาบ่อย	คำเขื่อนแก้ว	ยโสธร
84	นางสุภาพ บุญหลง	อนุปถมนานาเจริญ	เมือง	อำนาจเจริญ
85	นายไพรัช เหลืองอิงคะสุต	หนองบัวพิทยาคาร	เมือง	หนองบัวลำภู
86	นายทวี กำแพงศรี	โนนเมืองวิทยาคาร	โนนสัง	หนองบัวลำภู
87	นางสุจิตรา วรวิเวช	บ้านวังน้ำขาวชนูปถัมภ์	เมือง	หนองบัวลำภู
88	นางรวิเพย ภาณุสิทธิกร	แก่นนครวิทยาลัย	เมือง	ขอนแก่น
89	นางสุชาดา ยอดสว่างค์	ขอนแก่นพัฒนศึกษา	เมือง	ขอนแก่น
90	นางเนตรคนึง รัตนชวานนท์	ขอนแก่นวิทยายน 2	เมือง	ขอนแก่น
91	นายอำนาจ พรหมใจรักษ์	โคกสีพิทยาสรรพ์	เมือง	ขอนแก่น
92	นายนิพนธ์ เหลลาหา	สวະถิพิทยาสรรพ์	เมือง	ขอนแก่น
93	นายเคเชนทร์ กองพิลา	เขาสวนกวางวิทยานุกูล	เขาสวนกวาง	ขอนแก่น
94	นางสาวเจริญศรี มาศรี	รังสรรค์วิทยาคม	โนนศิลา	ขอนแก่น
95	นางประเพ็ญศรี ไกรอนุพงษ์	ชุมชนบ้านโนนหินวันครู	ชุมแพ	ขอนแก่น
96	นางเฉลิม อู่ทัง	บ้านหนองเขมอีไถ	เวียงชัย	ขอนแก่น
97	นางประภาศ พิมพิลา	ชุมชนหนองตองของหลวงครูราชบุรีรังสรรค์	หนองตอง	ขอนแก่น
98	นายทัศนพงษ์ ทินะทะกาน	หนองแดงวิทยาคม	กุมภวาปี	อุดรธานี



ลำดับ	ชื่อ-สกุล	สถานศึกษา	อำเภอ	จังหวัด
99	นางคำปุ่น ทิพย์โชติ	ทุ่งฝนวิทยาคาร	ทุ่งฝน	อุดรธานี
100	นางชัชชตะวัน สีเขียว	ตาตทองพิทยาคม	ศรีธาตุ	อุดรธานี
101	นางสาวเรวัตี หล้าสา	ศรีธาตุพิทยาคม	ศรีธาตุ	อุดรธานี
102	นางรุ่งนภาลัย ราชภักดี	พิบูลย์รักษ์พิทยา	พิบูลย์รักษ์	อุดรธานี
103	นางระพีพร ภาณุวัฒน์เจริญ	บ้านเชียงยืน	เมือง	อุดรธานี
104	นางสุมาลี ใจดี	บ้านหนองบัว	เมือง	อุดรธานี
105	นางมนีวรรณ จิตธรรมมา	บ้านคำยาง	วังสามหมอ	อุดรธานี
106	นายรัตนศักดิ์ บทมาตร	ศรีสงครามวิทยา	วังสะพุง	เลย
107	นางดารุณี เรืองฤทธิ์	ภูกระดึงพิทยาคม	ภูกระดึง	เลย
108	นางถาวร ฮตมาลี	เมืองเลย	เมือง	เลย
109	นางทิพรรัตน์ ศรีจำปา	บ้านกิโลแสดนเอี่ยม	ภูเรือ	เลย
110	นางแตงสวรรค์ ศรีปรีนทร์	บ้านท่าศาลา	ภูเรือ	เลย
111	นางนงลักษณ์ จันดาศรี	บ้านท่ง	ท่ง	เลย
112	นางมยุรี บุคดาตวง	ภูกระดึง	ภูกระดึง	เลย
113	นางพิศมัย ไชยรัตน์	ปทุมเทพวิทยาคาร	เมือง	หนองคาย
114	นางสุรส เนื่องขมภู	พรเจริญวิทยา	พรเจริญ	หนองคาย
115	น.ส.ธารินี มิ่งวงศ์	โซ่พิสัยพิทยาคม	โซ่พิสัย	หนองคาย
116	นางพานี นาคเสนา	ปากคาดพิทยาคม	ปากคาด	หนองคาย
117	นายสุธินันท์ ภัคดิคุณิ	วังหลวงพิทยาสรรพ์	กิ่ง อ.เฝ้าไร่	หนองคาย
118	นางพิกุล สิทธิอมร	บ้านเหล่าใหญ่	พรเจริญ	หนองคาย
119	นางชนิษฐา ภูขมศรี	บ้านไทรงามโนนภูดิน	โซ่พิสัย	หนองคาย
120	นายอัษฎร ภาณุदानนท์	โกสุมพิทยาสรรพ์	โกสุมพิสัย	มหาสารคาม
121	นายประเสริฐ คลังแสง	บรบือ	บรบือ	มหาสารคาม
122	นางชุตีพร พิณจิต	มัธยมยางสีสุราช	ยางสีสุราช	มหาสารคาม
123	นางสาวอุษณีย์ ดวงพรหม	บ้านหนองบ้าน	นาตุ่น	มหาสารคาม

ลำดับ	ชื่อ-สกุล	สถานศึกษา	อำเภอ	จังหวัด
124	นางสุภาวดี ยุธชัย	พลกาญจชัยพิทยาคม	เมือง	ร้อยเอ็ด
125	นางสุขุมมาลัย อมฺเวธ	จตุรพักตรพิมานรัชดาภิเษก	จตุรพักตรพิมาน	ร้อยเอ็ด
126	นางนิรมล ทิพย์ชัย	เชียงใหม่ประชาชนุสรณ์	โพธิ์ชัย	ร้อยเอ็ด
127	นางสาวประนอม ปัญจรักษ์	เสลภูมิ	เสลภูมิ	ร้อยเอ็ด
128	นายเจริญ จิตวงศ์	ทรายทองวิทยา	โพนทราย	ร้อยเอ็ด
129	นางเพ็ญนิต ศรีบาลแจ่ม	เมืองอากษามารต	อากษามารต	ร้อยเอ็ด
130	นางนิตยา โยคะสิงห์	กมลาไสย	กมลาไสย	กาฬสินธุ์
131	นางนงลักษณ์ ชุมนทิว	ฟ้าแดดสูงยางวิทยาคร	กมลาไสย	กาฬสินธุ์
132	นางวราภรณ์ สวयरูป	ยางตลาดวิทยาคร	ยางตลาด	กาฬสินธุ์
133	นางนพพร ศรีมงคล	ท่าคันโทวิทยาคร	ท่าคันโท	กาฬสินธุ์
134	นายคมสัน อุทัยวัฒน์	สมเด็จพระพิทยาคม	สมเด็จพระ	กาฬสินธุ์
135	นายสุรศักดิ์ เมตตาวิมล	สกลราชวิทยานุกูล	เมือง	สกลนคร
136	นายนพพล แซ่โล้ว	กุสุมาลย์วิทยาคร	กุสุมาลย์	สกลนคร
137	นางวิไลพร ภาสี	เดื่อศรีโพธิ์วัลย์	วานรนิวาส	สกลนคร
138	นางสถิตีย์ พลสีลา	มารีย์พิทักษ์สว่างแดนดิน	สว่างแดนดิน	สกลนคร
139	นายสุรชาติ รัตมี	นครพนมวิทยาคร	เมือง	นครพนม
140	นางดวงภรณ์ อัมระपाल	ศรีบัวบานวิทยาคร	เมือง	นครพนม
141	นางปราณี ตวีศิริศักดิ์	อุเทนพัฒนา	ท่าอุเทน	นครพนม
142	นางสุนันท์ จันดาประดิษฐ์	ธาตุพนม	ธาตุพนม	นครพนม
143	นายเฉลิมพล แก้วสามสี	เรณูนครวิทยาคร	เรณูนคร	นครพนม
144	น.ส.อุบลยวรรณ ยุติธรรม	สนธิราษฎร์วิทยา	ศรีสงคราม	นครพนม
145	นางจิตราวันท์ ยืนยง	คำสร้อยพิทยาสรรค์	นิคมคำสร้อย	มุกดาหาร
146	นางธีรบุษย์ ชาวคะนอง	หนองแวงวิทยาคร	หนองสูง	มุกดาหาร
147	นางวิไลวรรณ คำมัน	บ้านหวายกอ 1	นิคมคำสร้อย	มุกดาหาร
148	นางสาวทัศนีย์ วิเศษแก้ว	บำรุงพงศอุปถัมภ์	นิคมคำสร้อย	มุกดาหาร



ลำดับ	ชื่อ-สกุล	สถานศึกษา	อำเภอ	จังหวัด
149	นางจินตนา กันธวัจ	ชุมชนเทศบาลวัดศรีดอนไชย	เมือง	เชียงใหม่
150	นายนคร บุญมา	วัดโนนทัยพาศ์	เมือง	เชียงใหม่
151	นางวรรณลักษณ์ สยามแก้ว	โสตศึกษาอนุสารสุนทร	เมือง	เชียงใหม่
152	นายเจริญรัตน์ วงศ์กระฉ่าง	แม่แจ่ม	แม่แจ่ม	เชียงใหม่
153	น.ส.นุจรี ผิวนวนล	เชียงดาววิทยาคม	เชียงดาว	เชียงใหม่
154	น.ส.ปาริชาติ สุทธิเวทย์	นวมินทรราชูทิศพายัพ	แมริม	เชียงใหม่
155	น.ส.เมธิยา ชันรินทร์คำ	แมริมวิทยาคม	แมริม	เชียงใหม่
156	น.ส.จุฬาลักษณ์ ระดม	ฝางชนูปถัมภ์	ฝาง	เชียงใหม่
157	นางพรภาภรณ์ ตั้งวัฒนาพานิช	สันกำแพง	สันกำแพง	เชียงใหม่
158	นางอริ จารุมิ	ออนเหนือ	กิ่ง อ. แม่ฮอน	เชียงใหม่
159	นางสมจิตร เสาร์ศรีจันทร์	อนุปาลเชียงใหม่	เมือง	เชียงใหม่
160	นางโสภาพรรณ ชื่นทองคำ	บ้านสันกำแพง	สันกำแพง	เชียงใหม่
161	น.ส.วิญญูดี กุลจลา	บรินสร้อยแยลลสัทธิยาลัย	เมือง	เชียงใหม่
162	น.ส.สมรภัทรี ปริยะวาทิ	มงฟอร์ตวิทยาลัย (มัธยม)	เมือง	เชียงใหม่
163	นายวรรณพงศ์ ชันติสิทธิ์	จักรคำคณาทร	เมือง	ลำพูน
164	นางเพ็ญศรี บุญทวี	บ้านหนองข้างคีน	เมือง	ลำพูน
165	นายสัมพันธ์ อินทรวง	ไหลหินวิทยา	เกาะคา	ลำปาง
166	นายศรัทธา เจริญทรัพย์	แม่ทะประชาสามัคคี	แม่ทะ	ลำปาง
167	นางอำไพ หิริโอ	เวียงตาลวิทยา	ห้างฉัตร	ลำปาง
168	นางจินตนา เก่งโทน	มัธยมวิทยา	เมือง	ลำปาง
169	นางอารี ฉัตรแก้ว	พิชัย	พิชัย	อุตรดิตถ์
170	นางสุนณเด็ชร์ แก่นมณี	นารินทร์	เมือง	แพร่
171	นายนิวัฒน์ สอนันท์	พิริยาลัย	เมือง	แพร่
172	นายสงกรานต์ ตาชื่น	วังชันวิทยา	วังชัน	แพร่
173	นางใจมยง จิตเสียม	บ้านหนองม่วงไข่	หนองม่วงไข่	แพร่

ลำดับ	ชื่อ-สกุล	สถานศึกษา	อำเภอ	จังหวัด
174	นายสวัสดิ์ วัฒนวงศ์ชาติ	บัว	บัว	น่าน
175	น.ส.มนต์นภัส มโนการณ	มัธยมปากกลาง	บัว	น่าน
176	น.ส.อนนงา รุณวุฒิ	สา	เวียงสา	น่าน
177	น.ส.บุญบัน แสนบ่อ	บ้านนวิ	บ้านหลวง	น่าน
178	นายสุรชาติ ทองสุก	พญาลอวิทยาคม	จุน	พะเยา
179	นายบุญเพิ่ม จอมใจหาญ	สามัคคีวิทยาคม 2	เมือง	เชียงราย
180	นางสุภา ชนะกุล	เมืองรามนทรราชวิทยาคม	เมือง	เชียงราย
181	นางสุปราณี พวงพี	สามัคคีวิทยาคม	เมือง	เชียงราย
182	นายวิทย์ ภูมิ	บดองวิทยาคม	เทิง	เชียงราย
183	นายวิชัย ชัยรินทร์	จันจวักวิทยาคม	แม่จัน	เชียงราย
184	นางพรศรี โรหิตาณี	แม่จันวิทยาคม	แม่จัน	เชียงราย
185	นางพรพรรณ นามรัตน์	บ้านป่าถ่อน (วิทยาสมิทธิ์)	แม่สรวย	เชียงราย
186	นายอานนท์ ไชยวง	ราชประชานุเคราะห์ 21	แม่ลาวน้อย	แม่ฮ่องสอน
187	นางจินดา วงศ์เทพ	ทองสวัสดิ์วิทยาคาร	แม่สะเรียง	แม่ฮ่องสอน
188	นางพิมพ์ประไพ วิริยะภาพ	บ้านไร่วิทยา	แม่สะเรียง	แม่ฮ่องสอน
189	นางอุบลพงศ์ ไตรณ	จิรประวัตติวิทยาคม	เมือง	นครสวรรค์
190	นางกรองแก้ว คงการค้า	สตรีนครสวรรค์	เมือง	นครสวรรค์
191	นางอุไรวรรณ พรน้อย	ตาคดีประชาสรรค์	ตาคดี	นครสวรรค์
192	นางพิชฌางรณ ชั่งขัว	ลาดยาววิทยาคม	ลาดยาว	นครสวรรค์
193	นางกัญญานันท์ อ่างงังฒนกุล	วัดวังสวัสดิ์	เมือง	นครสวรรค์
194	นางสุภาภรณ์ นิมวิศิษย์	วัดหนองโพ (นิเวศานุสรณ์)	ตาคดี	นครสวรรค์
195	นางนลินี นาคดี	สามมิตร	ท่าตะโก	นครสวรรค์
196	นายไพศาล เรือนทัพ	กำแพงเพชรพิทยาคม	เมือง	กำแพงเพชร
197	นายเกียรติศักดิ์ คงไทย	สถลบาตรวิทยา	ชาณุวรลักษบุรี	กำแพงเพชร
198	นางยุเวช ทองงวม	บ้านดงเย็น	กิ่ง อ.บึงสามัคคี	กำแพงเพชร



ลำดับ	ชื่อ-สกุล	สถานศึกษา	อำเภอ	จังหวัด
199	นางรัตนา เจริญศิริ	ตากพิทยาคม	เมือง	ตาก
200	นายภวิวัฒน์ สอนสุวิทย์	ผดุงปัญญา	เมือง	ตาก
201	นายสุกิจ ราชอุปนันท์	บ้านห้วยบง	แม่ระมาด	ตาก
202	นางจิราภรณ์ วงษ์แก้วไพโรจน์	สุโขทัยพิทยาคม	เมือง	สุโขทัย
203	นางพงษ์สุดา ภูเจริญ	บ้านไร่พิทยาคม	ศรีสำโรง	สุโขทัย
204	นางปฏิทิน โอสดานนท์	สวรรคค่อนตวิทยา 2	สวรรคโลก	สุโขทัย
205	นายประติษฐ์ เหล่าเนตร	จุฬารามราชวิทยาลัยพิษณุโลก	เมือง	พิษณุโลก
206	นางอัสพร วงษ์ลา	นครไทย	นครไทย	พิษณุโลก
207	นายอนุรักษ์ เยี่ยมวัตร	บ้านเนินสะอาด	วังทอง	พิษณุโลก
208	นางสมมติ กาญจนารักพงศ์	พิจิตรพิทยาคม	เมือง	พิจิตร
209	นางสุวิภา กุดลวงษ์	สระหลวงพิทยาคม	เมือง	พิจิตร
210	น.ส.ทัศนีย์ มงคลรัตน์	สามง่ามชนูปถัมภ์	สามง่าม	พิจิตร
211	นางอัมพา บุญศิริรักษ์	ตากเหล็กวิทยา	กิ่ง อ.ตากเหล็ก	พิจิตร
212	นางอัจฉรีย์ สร้อยอินทร์	เทศบาล 1 (บ้านในเือง)	เมือง	เพชรบูรณ์
213	นางสุพิศ รนขาว	บ้านบ่อไทย	หนองไผ่	เพชรบูรณ์
214	นายวิโรจน์ คำนึ่งคุณากร	ประساتรัฐประชากิจ	ดำเนินสะดวก	ราชบุรี
215	น.ส.ภาณี คูสุวรรณ	สายธรรมจันทร์	ดำเนินสะดวก	ราชบุรี
216	นางอุไร บัณฑิตาไธมาน	รัตนราษฎร์บำรุง	บ้านโป่ง	ราชบุรี
217	นางประกายมาศ โรหิตาคนี	ไพฑูริย์พัฒนา	โพธาราม	ราชบุรี
218	นางวัชรภรณ์ ทับทิมใส	ธีรศาสตร์	บ้านโป่ง	ราชบุรี
219	นางทัศนีย์ พลนิรันดร	วัดลูกแก้ว (ลูกแก่ประชาขนิทิต)	ท่ามะกา	กาญจนบุรี
220	นางพวง ใบแย้ม	วัดบ้านทวน	พนมทวน	กาญจนบุรี
221	นายมานัส ทิพย์สัมฤทธิ์กุล	สงวนหญิง	เมือง	สุพรรณบุรี
222	นายถวิล สุขวงษ์	ทุ่งคอกศึกษาวิทยาลัย	เดิมบางนางบวช	สุพรรณบุรี
223	นางต้องจิตร์ โสมะภีร์	หรรษาสุจิตต์วิทยา2	บางปลาม้า	สุพรรณบุรี

ลำดับ	ชื่อ-สกุล	สถานศึกษา	อำเภอ	จังหวัด
224	นางจินดา เด็ดฉวีวรรณ	คูทอง	คูทอง	สุพรรณบุรี
225	นางประวีร์ อังสุวรรณ	เมืองสุพรรณ	เมือง	สุพรรณบุรี
226	นางสมหมาย ประเสริฐเจริญสุข	เทศบาล 3 (สระกระเทียม)	เมือง	นครปฐม
227	นางอภร นันตา	ประถมฐานบินกำแพงแสน	กำแพงแสน	นครปฐม
228	นางแมงน้อย ประชานุกุล	อศรพิศอุปถัมภ์	สามพราน	นครปฐม
229	นางมณี บุญญาติัย	วัดบางน้อย	บางคนที	สมุทรสงคราม
230	นางเยาวลักษณ์ พูลเกิด	ดงคราม	เมือง	เพชรบุรี
231	นางสุชญา ทองศรีนุ่น	ดอนยางวิทยา	เมือง	เพชรบุรี
232	นางวิไลพร คำสะอาด	หนองชุมแสงวิทยา	ท่ายาง	เพชรบุรี
233	นางปิยะพร ศรีพลางษ์	บ้านแหลม	บ้านแหลม	เพชรบุรี
234	น.ส.บุญสม สุขไพบูลย์	ทับสะแกวิทยา	ทับสะแก	ประจวบคีรีขันธ์
235	นางพรทิพย์ ธงไชย	บ้านตำหรุ (วังประชาสงเคราะห์)	ปราณบุรี	ประจวบคีรีขันธ์
236	นางสุวิรัตน์ สุพรรณโรจน์	บ้านลาดวิถี	กิ่งอ.สามร้อยยอด	ประจวบคีรีขันธ์
237	นางทัศนีย์ ต่อเทียนทิพย์	บ้านหนองคาง	กิ่งอ.สามร้อยยอด	ประจวบคีรีขันธ์
238	นางสุชาดา พิระพัฒน์	ปลายพระยาวิทยา	ปลายพระยา	กระบี่
239	นายอำนาจ สุวรรณชาติ	ลำทับประชาอนุเคราะห์	ลำทับ	กระบี่
240	นางพัทธานัย วิศุภกาญจน์	ตะกั่วทุ่งงานทวีวิทยา	ตะกั่วทุ่ง	พังงา
241	นางวรรณภา เฟื่องฟู	ภูเก็ตวิทยาลัย	เมือง	ภูเก็ต
242	นางประเพ็ญ ต้นจัญญ	บ้านไสน้ำเย็น	กระทุ่ม	ภูเก็ต
243	น.ส.จิตาพร พรหมพุทธา	วิทยาลัย	เมือง	ภูเก็ต
244	นางปราณี ไตภักดิ์	เทศบาลวัดอู่ปทุมทาม	เมือง	ระนอง
245	นางฉรียา ลือชัย	ทุ่งคาพิทยาคาร	เมือง	ชุมพร
246	นางบุญจวง ธนะไชย	เมืองชุมพรวิทยา	เมือง	ชุมพร
247	นางสุภาวดี จางยญ	สวนศรีวิทยา	หลังสวน	ชุมพร
248	นางศุณี ลิ้มปทุมณี	วรนาถเฉลิม	เมือง	สงขลา





ลำดับ	ชื่อ-สกุล	สถานศึกษา	อำเภอ	จังหวัด
249	นางเพ็ญศิริ จันทร	สามปอวิทยา	ระโนด	สงขลา
250	นางพรทิพย์ แก้วจันทร์	หาดใหญ่พิทยาคม	หาดใหญ่	สงขลา
251	นางกชมน สักก่าบั้ง	ปากแจ้ววิทยา	ควนเนียง	สงขลา
252	นางปริศนา รัตน์ะ	วัดบางศาลา	หาดใหญ่	สงขลา
253	น.ส.จุฑาพร แก่นอินทร์	พรศิริกุล	เมือง	ตรัง
254	นางชะอ้อน บุญยก	วชิรธรรมสถิต	เมือง	พัทลุง
255	นายสนั่น แสงอรุณ	วัดพังกิง	กงหรา	พัทลุง
256	นายสันติรักษ์ ไชยเอียด	ศิริราษฎร์สามัคคี	มายอ	ปัตตานี
257	นางชื่นหทัย หวังเอียด	สายบุรี “แจ้งประชาคาร”	สายบุรี	ปัตตานี
258	นายองอาจ ครุฑทอง	บ้านปะกาจिनอ	หนองจิก	ปัตตานี
259	นางสุดาวรรณ ศุภเกษร	ธาร์ไต้หวันพัฒนวิทย์	ธาร์ไต้หวัน	ยะลา
260	นายแฉวยโตะ นาแฉ	อาสาสุตตินวิทยา	เมือง	ยะลา
261	น.ส.จันจิรา เทพสุวรรณ	บาเจาะ	บาเจาะ	นราธิวาส
262	นางรัตนาภรณ์ ยุทธภักดิ์	เทพศิรินทร์พุดแค	เฉลิมพระเกียรติ	สระบุรี
263	นางมณฑารพ สุรเดชา	สาธิต	เมือง	กำแพงเพชร
264	นายชูชาติ คมวิศวะศาสตร์	บ้านโป่ง	เมือง	เชียงใหม่
265	นางยุคลธร สังข์สอน	อนุบาลโพธิ์ประทับช้าง	โพธิ์ประทับช้าง	พิจิตร
266	นางนภัสวรรณ ภิรมย์ไกรภักดิ์	เพชรราษฎร์บำรุง	ภูเขียว	ชัยภูมิ
267	นางวิไล วรรณบุษปวีช	สตรีชัยภูมิ	เมือง	ชัยภูมิ
268	นายปราโมทย์ โยเนตาด	บ้านกุดไผ่	บ้านเขวาสี	ชัยภูมิ
269	นางธัญญา ไรกลาง	รุ่งนภาอนุสรณ์ศาสตร์	โนนดินแดง	บุรีรัมย์
270	นางกนกพร อุดมถาวรสวัสดิ์	ทุ่งสงสหประชาสรรค์	ทุ่งสง	นครศรีธรรมราช
271	นางเทวี ดอกไม้หอม	วัดบ้านตาล	เมือง	นครศรีธรรมราช
272	นายยนิศ วรรณมณี	ท่าศาลาประชาสิทธิศึกษา	ท่าศาลา	นครศรีธรรมราช
273	นายวิชัย ราชธานี	ดงคาประชารักษ์	กิ่งอ.นบพิตำ	นครศรีธรรมราช
274	น.ส.อะสะหะนะะ หมานมานะ	อนุบาลป่าบอน	ป่าบอน	พัทลุง

ตาราง 14 จำนวนสถานศึกษาในโครงการปฏิรูปการเรียนรู้เพื่อพัฒนาคุณภาพผู้เรียน

สถานศึกษา	ที่อยู่	จังหวัด	โทรศัพท์	โทรสาร	สอนระดับ
โรงเรียนรุ่งเรืองอุปถัมภ์	122 ซ.สุขุมวิท 103/1-2 บางนา กทม. 10260	กทม.	0-2393-0709	3930709	อนุบาล-ม.3
โรงเรียนพระตำหนักสวนกุหลาบ	ในพระบรมมหาราชวัง เขตพระนคร กทม.10200	กทม.	0-2222-6561	2226557	อนุบาล-ป.6
โรงเรียนปทุมคงคา	920 ถ.สุขุมวิท คลองเตย กทม. 10110	กทม.	0-2391-2444	3902288	ม.1-ม.6
โรงเรียนสตรีศรีสุริโยทัย	5 เจริญกรุง 57 ซ.ดอนกุศล แขวงยานนาวา เขตสาทร กทม. 10120	กทม.	0-2675-9136	2119937	ม.1-ม.6
โรงเรียนราชวินิต มัธยม	181 ถ.พิษณุโลก แขวงสวนจิตรลดา เขตดุสิต กทม. 10300	กทม.	0-2282-0117#105	2812638	ม.1-ม.6
โรงเรียนวัดช่องลม	29 ถ.พระรามที่ 3 แขวงช่องนนทรี เขตยานนาวา กทม. 10120	กทม.	0-2285-3466	2853466	อนุบาล-ป.6
โรงเรียนประชาพานเวศน์	แขวงลาดยาว เขตจตุจักร กรุงเทพฯ 10900	กทม.	0-2954-3648-9	9543648	อนุบาล-ม.6
โรงเรียนคลองมะขามเฒ่า	1/2 ม. 1 ถ.สุขาภิบาล 1 แขวงดอกไม้ เขตประเวศ กทม. 10260	กทม.	0-2328-0132	3280132	อนุบาล-ป.6
โรงเรียนบางบัว(เพ่งตั้งรังจิตรวิทยาคาร)	8 ม.4 ถ.พหลโยธิน แขวงลาดยาว เขตจตุจักร กทม. 10900	กทม.	0-2579-5301	5791941	อนุบาล-ป.6
โรงเรียนวัดจันทร์หุ่นบำเพ็ญ	568 ถ.ประชาธิปไตยราษฎร์บำเพ็ญ แขวงสามเสนนอก เขตห้วยขวาง กรุงเทพฯ 10320	กทม.	0-2277-2653#115	2762809	ม.1-ม.6
โรงเรียนไมทอุดมศึกษา	201 ถ.วิภาวดีรังสิต เขตหลักสี่ กทม. 10210	กทม.	0-2521-1457-8	5512233	อนุบาล-ม.3
โรงเรียนวัดจันทร์ประดิษฐ์สุราษฎร์	56 ม.2 ซ.เพชรเกษม 48 ถ.เพชรเกษม แขวงบางด้วน เขตภาษีเจริญ กทม.10160	กทม.	0-2457-0543	4570543	อนุบาล-ป.6
โรงเรียนพนนิชวิทยากรราชดำเนินธนบุรี	378 แขวงวัดอรุณฯ เขตบางกอกใหญ่ กทม. 10600	กทม.	0-2891-1610#304	4721010	ปวช.-ปวส.
โรงเรียนบ้านบึงแก้วห้อง	ม.3 ต.ศรีทอง อ.ปลายพระยา จ.กระบี่ 81160	กระบี่	0-7562-0307	01-6060094	อนุบาล-ป.6
โรงเรียนบ้านดินแดง	ม.2 ต.ดินแดง อ.ลำทับ จ.กระบี่ 81120	กระบี่	0-7564-3298	-	อนุบาล-ม.3
โรงเรียนอ้อมกอดพิทักษ์อนุกุล	10 ต.ปากน้ำ อ.เมือง จ.กระบี่ 81000	กระบี่	0-7561-1181	612741	ม.1-ม.6
โรงเรียนกาญจนาอนุเคราะห์	65 ต.บ้านเหนือ อ.เมือง จ.กาญจนบุรี 71000	กาญจนบุรี	0-3451-1060#136	513253	ม.1-ม.6
โรงเรียนวัดอินทาราม “กวิทอินทาราม”	ม.4 ต.หนองขา อ.ท่าม่วง จ.กาญจนบุรี 71110	กาญจนบุรี	0-3458-6109	-	อนุบาล-ป.6
โรงเรียนอนุบาลท่าม่วง	1089 ม.5 ต.ท่าม่วง อ.ท่าม่วง จ.กาญจนบุรี 71110	กาญจนบุรี	0-3461-1721	-	อนุบาล-ป.6



สถานศึกษา	ที่อยู่	จังหวัด	โทรศัพท์	โทรสาร	สอนระดับ
โรงเรียนหนองรีประชานิมิต	ม.2 ต.หนองรี อ.ป่าพะยอม จ.กาญจนบุรี 71220	กาญจนบุรี	0-3464-6281	646281	ม.1-ม.6
โรงเรียนเทศบาล 2 วัดสว่างคงคา	ถ.อนรรฆวนาค ต.กาฬสินธุ์ อ.เมือง จ.กาฬสินธุ์ 46000	กาฬสินธุ์	0-4381-1240	-	ม.1-ม.3
โรงเรียนสหศึกษินศึกษา	94 ม.11 ต.โนนบุรี อ.สหัชธานี จ.กาฬสินธุ์ 46140	กาฬสินธุ์	0-4387-1100	-	ม.1-ม.6
โรงเรียนหนองกุง	ม.4 ต.โนนสะอาด อ.ห้วยเม็ก จ.กาฬสินธุ์ 46170	กาฬสินธุ์	0-4388-9277	-	อนุบาล-ป.6
โรงเรียนศึกษาพิเศษกาฬสินธุ์	167 ม.12 ต.ดอนสมบุรณ์ อ.ยางตลาด จ.กาฬสินธุ์ 46120	กาฬสินธุ์	0-4389-1080	891080	อนุบาล-ป.6
โรงเรียนวัดคูยาง	ต.ในเมือง อ.เมือง จ.กำแพงเพชร 62000	กำแพงเพชร	0-5571-1085	-	อนุบาล-ป.6
โรงเรียนกำแพงเพชรพิทยาคม	188 ต.ในเมือง อ.เมือง จ.กำแพงเพชร 62000	กำแพงเพชร	0-5371-1212#110	711012	ม.1-ม.6
โรงเรียนบ้านสุรเดศคามัคคี	14 ม.2 ต.หนองหลวง อ.ลานกระบือ จ.กำแพงเพชร 62170	กำแพงเพชร	-	-	อนุบาล-ป.6
โรงเรียนเทศบาลสวนสนุก	70 ถ.กลางเมือง ต.ในเมือง จ.ขอนแก่น 40000	ขอนแก่น	0-4322-1823	-	อนุบาล-ป.6
โรงเรียนท่าช้างวิทยายน	ถ.เมืองพล-ชัยภูมิ ต.ท่าช้างแกว อ.แวงน้อย จ.ขอนแก่น 40230	ขอนแก่น	0-4327-8084	278103	ม.1-ม.6
โรงเรียนน้ำพองพัฒนศึกษา รัชมังคลาภิเษก	ม.4 ต.น้ำพอง อ.น้ำพอง จ.ขอนแก่น 40310	ขอนแก่น	0-4344-1002	-	ม.1-ม.6
โรงเรียนยอแซฟวิทยา	113 ถ.ศรีนครินทร์ ต.ท่าใหม่ อ.ท่าใหม่ จ.จันทบุรี 22120	จันทบุรี	0-3943-1232	432232	อนุบาล-ป.6
โรงเรียนบ้านหนองระหาน	ม.1 ต.ป้อ อ.ขลุง จ.จันทบุรี 22110	จันทบุรี	0-3936-8137	-	อนุบาล-ป.6
โรงเรียนบ้านไผ่ล้อมสามัคคี	111 ม.6 ต.ทุ่งขนาน อ.สอยดาว จ.จันทบุรี 22180	จันทบุรี	0-3939-5240	-	อนุบาล-ป.6
โรงเรียนบ้านเขาหินซ้อน (พัฒนาการภาคตะวันออก)	ม.2 ต.เขาหินซ้อน อ.พนมสารคาม จ.ฉะเชิงเทรา 24120	ฉะเชิงเทรา	0-3859-9082	-	อนุบาล-ม.3
โรงเรียนวัดเสม็ดเหนือ(ศิวประชาสรรค์)	52/2 ม.1 ต.เสม็ดเหนือ อ.บางคล้า จ.ฉะเชิงเทรา 24110	ฉะเชิงเทรา	0-3858-3255	-	อนุบาล-ม.3
โรงเรียนชลกันยานุกูล	41 ต.บางปลาสร้อย อ.เมือง จ. ชลบุรี 20000	ชลบุรี	0-3827-8692	277122	ม.1-ม.6
โรงเรียนเทศบาลอินทปัฐยา วัดใหญ่อินทรากรม	ต.บางปลาสร้อย อ.เมือง จ.ชลบุรี 20000	ชลบุรี	0-3828-2533	282533	อนุบาล-ป.6
โรงเรียนรัชมังคลาภิเษกสัตหีบ	40/2 ม.3 ถ.สุขุมวิท ต.สัตหีบ อ.สัตหีบ จ.ชลบุรี 20180	ชลบุรี	0-3843-6215	436982	อนุบาล-ม.3
โรงเรียนวัดวังน้ําขาว	ม.3 ต.วังตะเคียน อ.หนองมะโมง จ.ชัยนาท 17120	ชัยนาท	0-1886-8144	-	อนุบาล-ม.3
โรงเรียนวัดจันทเจติยคีรี	ม.10 ต.โพงาม อ.สรรคบุรี จ.ชัยนาท 17140	ชัยนาท	0-5648-4125	-	อนุบาล-ป.6

สถานศึกษา	ที่อยู่	จังหวัด	โทรศัพท์	โทรสาร	สอนระดับ
โรงเรียนกาญจนาภิเษกวิทยาลัย ชัยภูมิ	ต.บ้านเล่า อ.เมือง จ.ชัยภูมิ 36000	ชัยภูมิ	0-4482-1739	821739	ม.1-ม.6
โรงเรียนบ้านหนองปล้อง	ถ.หนองบัวแดง-บ้านโหล่น ต.หนองแวง อ.หนองบัวแดง จ.ชัยภูมิ 36210	ชัยภูมิ	0-4487-1065	-	อนุบาล-ม.3
โรงเรียนบ้านหลุมบ่อ	ม.1 ต.หลุมบ่อ อ.แก้งคร้อ จ.ชัยภูมิ 36150	ชัยภูมิ	0-4482-2806	-	อนุบาล-ม.3
โรงเรียนสอาดเดิมนวิทยา	196 ต.ท่าตะเภา อ.เมือง จ.ชุมพร 86000	ชุมพร	0-7751-1014	511995	ม.1-ม.6
โรงเรียนอนุบาลปะทิว (บางสวนพิทยราษฎร์บำรุง)	ม.7 ต.บางสวน อ.ปะทิว จ.ชุมพร 86160	ชุมพร	0-7759-1180	-	อนุบาล-ป.6
โรงเรียนตำรวจตระเวนชายแดนสิริราษฎร์	ม.16 ต.ละแม อ.ละแม จ.ชุมพร 86170	ชุมพร	0-7754-1881	-	อนุบาล-ป.6
โรงเรียนนครนพิทยาคม	ม.4 ต.ครน อ.สวี จ.ชุมพร 86130	ชุมพร	0-7750-1490	-	ม.1-ม.6
โรงเรียนอนุบาลเมืองเชียงราย (ต้นทรายราษฎร์ดุรดาอนุเคราะห์)	ม.9 ต.สันทราย อ.เมือง จ.เชียงราย 57000	เชียงราย	0-5371-3026	11.712367	อนุบาล-ป.6
โรงเรียนบ้านแม่ขัวตัมท่าสุด	ถ.พหลโยธิน ต.ท่าสุด อ.เมือง จ.เชียงราย 57100	เชียงราย	0-5378-7212	-	อนุบาล-ม.3
โรงเรียนบ้านสันมะเต็ดสันเข้เหล็กพัฒนาพัฒนา	ม.1 ต.เวียงกาหลง อ.เวียงป่าเป้า จ.เชียงราย 57260	เชียงราย	0-5395-2249	11.648124	อนุบาล-ป.6
โรงเรียนบ้านป่าจัน	ม.7 ต.เวียงกาหลง อ.เวียงป่าเป้า จ.เชียงราย 57260	เชียงราย	0-5378-9441 (ป)	-	อนุบาล-ป.6
โรงเรียนนครวิทยาคม	146 ม.3 ต.สันมะเต็ด อ.พาน จ.เชียงราย 57120	เชียงราย	0-5367-7477	677119	ม.1-ม.6
โรงเรียนอนุบาลเชียงใหม่	135 ถ.ราชมรรคา ต.พระสิงห์ อ.เมือง จ.เชียงใหม่ 50200	เชียงใหม่	0-5327-8427#222	277010	อนุบาล-ป.6
โรงเรียนนวมินทราชูทิศ พายัพ	186 ม.8 ต.ดอนแก้ว อ.แมริม จ.เชียงใหม่ 50180	เชียงใหม่	0-5321-0806	210807	ม.1-ม.6
โรงเรียนบ้านทุ่งเสียว(นวิรัฐ)	ม.3 ต.บ้านกลาง อ.สันป่าตอง จ.เชียงใหม่ 50120	เชียงใหม่	0-5348-1025	481025	อนุบาล-ม.3
โรงเรียนบ้านหัวขี้ส้มป่อย	ม.8 ต.กองแก้ว อ.จอมทอง จ.เชียงใหม่ 50160	เชียงใหม่	0-5382-9579	01-2888258	อนุบาล-ม.3
โรงเรียนบ้านควนโพธิ์	105/2 ม.3 ต.บ้านตาขาว อ.บ้านตาขาว ตรัง 92140	ตรัง	0-7524-0173	-	อนุบาล-ป.6
โรงเรียนนาโยงวิทยาคม	ม.1 ต.โคกตะป้า อ.นาโยง จ.ตรัง 92170	ตรัง	0-7521-1332	-	ม.1-ม.6
โรงเรียนบ้านแหลม	ต.วังวน อ.กันตัง จ.ตรัง 92110	ตรัง	0-7589-4698	-	อนุบาล-ป.6
โรงเรียนสตรีประเสริฐศิลป์	24 ถ.วิวัฒน์ ต.วังกระแจะ อ.เมือง จ.ตราก 23000	ตราก	0-3951-1209	-	ม.1-ม.6



สถานศึกษา	ที่อยู่	จังหวัด	โทรศัพท์	โทรสาร	สอนระดับ
โรงเรียนบ้านตาหนัก	ม.5 ต.คลองใหญ่ อ.คลองใหญ่ จ.ตราด 23110	ตราด	0-3958-1869	0-1459-7963	อนุบาล-ป.6
โรงเรียนบ้านมะม่วง	133 ม.3 ต.นันทวิทย์ อ.ป้อไร่ จ.ตราด 23140	ตราด	0-39451-5616	-	อนุบาล-ป.6
โรงเรียนบ้านใหม่สามัคคี	ม.10 ต.ยกกระบัตร อ.สามง่าม จ.ตาก 63130	ตาก	0-5554-9224	-	อนุบาล-ม.3
โรงเรียนบ้านยางโองงนอก	ม.8 ต.แม่ลัดดี อ.บ้านตาก จ.ตาก 63000	ตาก	0-5558-7184	-	อนุบาล-ป.6
โรงเรียนบ้านคลองใหญ่	104 ม.4 ต.คลองใหญ่ อ.อ.นครนายก จ.นครนายก 26120	นครนายก	0-3733-3168	-	อนุบาล-ป.6
โรงเรียนวัดบ้านพริก	ม.4 ต.บ้านพริก อ.บ้านนา จ.นครนายก 26110	นครนายก	0-3739-4284	0-1401-5486	อนุบาล-ม.3
โรงเรียนบ้านท่าบม (เลิศสินอนุสรณ์)	ต.ชุมพล อ.อ.นครนายก จ.นครนายก 26120	นครนายก	0-1918-1319	-	อนุบาล-ป.6
โรงเรียนเทศบาล 3 (สระกระเทียม)	137/1 ซ.พินธุวิทย์ ต.พระปฐมเจดีย์ อ.เมือง จ.นครปฐม 73000	นครปฐม	0-3425-9712	0-3425-9712	อนุบาล-ม.3
โรงเรียนกำแพงแสน	ม.3 ต.กำแพงแสน อ.กำแพงแสน จ.นครปฐม 73140	นครปฐม	0-3435-1303	-	อนุบาล-ป.6
โรงเรียนกาญจนาภิเษกวิทยาลัย นครปฐม (พระตำหนักสวนกุหลาบมัธยม)	ต.ศาลายา อ.พุทธมณฑล จ.นครปฐม 73170	นครปฐม	0-3429-7665	0-3429-7663	ม.1-ม.6
โรงเรียนธาตุพนม	201-202 ม.13 ต.ธาตุพนม อ.ธาตุพนม จ.นครพนม 48110	นครพนม	0-4254-1367	0-4254-1103	ม.1-ม.6
โรงเรียนเรณูนครวิทยานุกูล	181 ม.13 ต.เรณู อ.เรณูนคร จ.นครพนม 48170	นครพนม	0-4257-9295	0-4257-9520	ม.1-ม.6
โรงเรียนเมืองนครพนม	3 ม.3 ต.หนองญาติ อ.เมือง จ.นครพนม 48000	นครพนม	0-4251-3049	-	อนุบาล-ป.6
โรงเรียนชุมชนวัดขวาง	ม.3 ต.หนองญาติ อ.เฉลิมพระเกียรติ จ.นครราชสีมา 30000	นครราชสีมา	0-4420-7221	-	อนุบาล-ป.6
โรงเรียนบ้านหนองนาก	ต.หนองนาก อ.หนองนาก จ.นครราชสีมา 30410	นครราชสีมา	0-1977-6040	-	อนุบาล-ม.3
โรงเรียนบ้านหนองแดง	ม.7 ต.กุศิบบลัด อ.เสิงสาง จ.นครราชสีมา 30330	นครราชสีมา	0-1999-8974	0-4444-7115	อนุบาล-ม.3
โรงเรียนขามทะเลสอวิทยา	109/2 ม.2 ต.ขามทะเลสอ อ.ขามทะเลสอ จ.นครราชสีมา 30680	นครราชสีมา	0-4439-7229	0-4439-7229	ม.1-ม.6
โรงเรียนพิบูลทอง	ม.4 ต.ชุมพวง อ.ชุมพวง จ.นครราชสีมา 30270	นครราชสีมา	0-4447-7012	-	อนุบาล-ม.3
โรงเรียนวัดพระมหาธาตุ	231/6 ถ.ราชดำเนิน ต.ในเมือง อ.เมือง จ.นครราชสีมา 80000	นครราชสีมา	0-7535-6167	-	อนุบาล-ป.6
โรงเรียนสตรีทุ่งสง	24 ต.ปากแพรก อ.ทุ่งสง จ.นครศรีธรรมราช 80110	นครศรีธรรมราช	0-7541-1348	0-7541-1968	ม.1-ม.6
โรงเรียนสมณศึกษาศึกษา	ถ.ทุ่งใหญ่-ทุ่งสง ต.ท้ายาง อ.ทุ่งใหญ่ จ.นครศรีธรรมราช 80240	นครศรีธรรมราช	0-7536-8256	0-7536-8256	ป.1-ป.6
โรงเรียนเกียรติชนอมศึกษา	26/2 ม.9 ต.ชนอม อ.ชนอม จ.นครศรีธรรมราช 80120	นครศรีธรรมราช	0-7532-6518	-	อนุบาล-ป.6

สถานศึกษา	ที่อยู่	จังหวัด	โทรศัพท์	โทรสาร	สอนระดับ
โรงเรียนนครสวรรค์	193 ต.ปากน้ำโพ อ.เมือง จ.นครสวรรค์ 60000	นครสวรรค์	0-5622-1151#103	0-5622-2711	ม.1-ม.6
โรงเรียนสันติราษฎร์วิทยาลัย	ม.2 ถ.รังสิตวิทย ต.เตาหิน อ.เก้าเดี้ยว จ.นครสวรรค์ 60230	นครสวรรค์	0-5636-2154	-	อนุบาล-ป.6
โรงเรียนदानศิลาประชาสรรค์	105 ม.1 ต.ศาลาลี อ.ศาลาลี จ.นครสวรรค์ 60140	นครสวรรค์	0-5626-2369	261158 # 102	ม.1-ม.6
โรงเรียนประชาอุปถัมภ์	701/128 ม.7 ต.พาทย์ อ.เมือง จ.นนทบุรี 11000	นนทบุรี	0-2573-2080	0-2573-2080	อนุบาล-ป.6
โรงเรียนเทพพิทักษ์	ถ.พินธุสงคราม ต.ต.นใหญ่ อ.เมือง จ.นนทบุรี 11000	นนทบุรี	0-2566-5691-2	9665692	อนุบาล-ป.6
โรงเรียนวัดโพธิ์ใหญ่ (นันทวิภากราชวรวิหาร)	65 ม.5 ต.โพธิ์น้อย อ.โพธิ์น้อย จ.นนทบุรี 11150	นนทบุรี	0-2597-1009	-	อนุบาล-ป.6
โรงเรียนประสานสามัคคีวิทยา	35 ม.3 ต.ละหาร อ.บางบัวทอง จ.นนทบุรี 11000	นนทบุรี	0-2594-4138	-	อนุบาล-ป.6
โรงเรียนบ้านตะมะขุม	15/2 ม.2 ต.ตะมะขุม อ.ศรีสาคร จ.นราธิวาส 96210	นราธิวาส	0-7357-1449	-	อนุบาล-ป.6
โรงเรียนเทศบาล 2 (บ้านบาและฮิล)	ต.บางนาค อ.เมือง จ.นราธิวาส 96000	นราธิวาส	0-7357-1341	-	อนุบาล-ป.6
โรงเรียนบ้านหัวคลอง	ม.6 ต.เจ๊ะเห อ.ตากใบ จ.นราธิวาส 96110	นราธิวาส	0-7352-4116	-	อนุบาล-ป.6
โรงเรียนบ้านวังยาว	135 ม.4 ต.ปากคลอง อ.บ้านหลวง จ.น่าน 55190	น่าน	0-5476-1042	-	อนุบาล-ป.6
โรงเรียนไทยรัฐวิทยา 98 (บ้านจอม)	164 ม.10 ต.งอบ อ.ทุ่งช้าง จ.น่าน 55130	น่าน	0-5479-5056	-	อนุบาล-ม.3
โรงเรียนบ้านยอด	90 ม.2 ต.ยอด อ.สองแคว จ.น่าน 55160	น่าน	0-5477-9146	-	อนุบาล-ป.6
โรงเรียนบ้านสบตื้น	ม.7 ต.ป่าคา อ.ท่าวังผา จ.น่าน 55140	น่าน	0-5479-9004	-	อนุบาล-ป.6
โรงเรียนทีโอเอวิทยา (เทศบาล 1)	1/1 ถ.งามมณฑลพัฒนา ต.นางรอง อ.บุรีรัมย์ 31110	บุรีรัมย์	0-4462-4158	-	อนุบาล-ป.6
โรงเรียนไตรคามศรีอนุสรณ์	ม.16 ต.พรสำราญ อ.คูเมือง จ.บุรีรัมย์ 31190	บุรีรัมย์	0-4469-9095	-	อนุบาล-ม.3
โรงเรียนนาโพธิ์พิทยาคม	99 ม.8 ต.ศรีสว่าง อ.นาโพธิ์ จ.บุรีรัมย์ 31230	บุรีรัมย์	0-4468-6116	0-4468-6116	ม.1-ม.6
โรงเรียนวัดเทียนถวาย	ม.2 ต.บ้านใหม่ อ.เมือง จ.ปทุมธานี 12000	ปทุมธานี	0-2501-2297	-	อนุบาล-ป.6
โรงเรียนศาลาพิน	ม.4 ต.เทียนราษฎร์ อ.สามโคก จ.ปทุมธานี 12160	ปทุมธานี	0-2591-0184	-	อนุบาล-ม.3
โรงเรียนจุฬาลงกรณ์ราชวิทยาลัย ปทุมธานี	51/1 ม.6 ต.ป.อเงิน อ.ลาดหลุมแก้ว จ.ปทุมธานี 12140	ปทุมธานี	0-2581-4463	5814464	ม.1-ม.6
โรงเรียนประชาอุปถัมภ์	304 ต.ประจวบ อ.เมือง จ.ประจวบคีรีขันธ์ 77000	ประจวบคีรีขันธ์	0-3260-2163	0-3260-3576	ม.1-ม.6
โรงเรียนบ้านหนองจันทร์	ม.2 ต.ธงชัย อ.บางสะพาน จ.ประจวบคีรีขันธ์ 77190	ประจวบคีรีขันธ์	0-1482-5735	-	อนุบาล-ป.6
โรงเรียนสมถวิล หัวหิน	20 ต.หัวหิน อ.หัวหิน จ.ประจวบคีรีขันธ์ 77110	ประจวบคีรีขันธ์	0-3251-1542	530384	อนุบาล-ป.6



สถานศึกษา	ที่อยู่	จังหวัด	โทรศัพท์	โทรสาร	สอนระดับ
โรงเรียนวัดกระทู้แพ้ว	ม.4 ต.กระทู้แพ้ว อ.บ้านสร้าง จ.ปราจีนบุรี 25150	ปราจีนบุรี	0-1807-8740	-	อนุบาล-ป.6
โรงเรียนไทยรัฐวิทยา 93 (บ้านลาดตะเคียน)	304 ม.1 ต.ลาดตะเคียน อ.บ้านกร่าง จ.ปราจีนบุรี 25110	ปราจีนบุรี	0-1945-5285	-	อนุบาล-ม.3
โรงเรียนวัดหนองคู	ม.11 ต.คำโตนด อ.ประจันตคาม จ.ปราจีนบุรี 25130	ปราจีนบุรี	0-1296-0082	01-2906914	อนุบาล-ม.3
โรงเรียนเทศบาล 4 วัดนพวงศาราม	165 ต.สะพาน อ.เมือง จ.ปัตตานี 94000	ปัตตานี	0-7331-5417	-	อนุบาล-ป.6
โรงเรียนชุมชนบ้านตะลุโบะ	ม.2 ต.ตะลุโบะ อ.เมือง จ.ปัตตานี 94000	ปัตตานี	0-7333-3397	-	อนุบาล-ป.6
โรงเรียนตะขะปัตตานียานกุล	8 ต.สะพาน อ.เมือง จ.ปัตตานี 94000	ปัตตานี	0-7333-6182	336627	ม.1-ม.6
โรงเรียนวัดใหญ่มงคล	ม.2 ต.ไผ่ลิง อ.พระนครศรีอยุธยา จ.พระนครศรีอยุธยา 13000	พระนครศรีอยุธยา	0-3533-5595	-	อนุบาล-ม.3
โรงเรียนวัดอินทอวรี (สำนักงานสลากกินแบ่งสงเคราะห์ 289)	ม.5 ต.ลาดบัวหลวง อ.ลาดบัวหลวง จ.พระนครศรีอยุธยา 13230	พระนครศรีอยุธยา	0-1625-4598	-	อนุบาล-ม.3
โรงเรียนบางไทรวิทยา	ต.บางไทร อ.บางไทร จ.พระนครศรีอยุธยา 13190	พระนครศรีอยุธยา	0-3537-1250	371838	ม.1-ม.6
โรงเรียนดงเจนวิทยาคม	ต.ดงเจน อ.ภูพาน จ.พะเยา 56000	พะเยา	0-5442-2276#102	422776	ม.1-ม.6
โรงเรียนบ้านทุ่งหมอก	ม.5 ต.บ้านม่วง อ.เชียงม่วน จ.พะเยา 56160	พะเยา	0-5449-5456	-	อนุบาล-ป.6
โรงเรียนบ้านไฮสถาน	ม.4 ต.เชียงม่วน อ.เชียงม่วน จ.พะเยา 56160	พะเยา	0-5449-5444	-	อนุบาล-ป.6
โรงเรียนนิคมสร้างตนเอง 1	ม.8 ต.ทุ่งมะพร้าว อ.ท้ายเหมือง จ.พังงา 82120	พังงา	0-7641-2076	-	อนุบาล-ป.6
โรงเรียนบ้านท่าสนุก	ม.3 ต.มะรุ่ย อ.ทับปุด จ.พังงา 82180	พังงา	0-1979-0930	-	อนุบาล-ม.3
โรงเรียนบ้านบาง	ม.1 ต.บ้านนา อ.ศรีนครินทร์ จ.พัทลุง 93000	พัทลุง	0-7462-1492	-	อนุบาล-ป.6
โรงเรียนหารเทา	468 ม.2 ต.หารเทา อ.ปากพะยูน จ.พัทลุง 93120	พัทลุง	0-7469-5729-30	-	ม.1-ม.6
โรงเรียนบ้านแดง (เรียนจุดประชาสรรค์)	220 ม.4 ต.แหลมโดนด อ.ควนขนุน จ.พัทลุง 93110	พัทลุง	0-7468-1629	01-8971736	อนุบาล-ม.3
โรงเรียนสาธิตมหาวิทยาลัย	ม.4 ถ.วังทอง-เขาทราย ต.สาธิต อ.สาธิต จ.พิจิตร 66160	พิจิตร	0-5665-3512	699330	ม.1-ม.6
โรงเรียนบ้านสาธิต	ต.สาธิต-เนินมะปรางค์ ต.สาธิต อ.สาธิต จ.พิจิตร 66160	พิจิตร	0-5669-9346	-	อนุบาล-ม.3
โรงเรียนบ้านใหม่ราษฎร์ดำรง	ม.8 ต.เขาเจ็ดยก อ.ทับคล้อ จ.พิจิตร 66230	พิจิตร	0-1604-5689	-	อนุบาล-ม.3

สถานศึกษา	ที่อยู่	จังหวัด	โทรศัพท์	โทรสาร	สอนระดับ
โรงเรียนพิษณุโลกศึกษา	ต.หัวรอ อ.เมือง จ.พิษณุโลก 65000	พิษณุโลก	0-5521-4754	214750	ม.1-ม.6
โรงเรียนวีรธาดา พิษณุโลก	458 ม.3 ต.พิษณุโลก-อุดรดิตต์ ต.สมอแข อ.เมือง จ.พิษณุโลก 65000	พิษณุโลก	0-5522-3300	232012	อนุบาล-ม.3
โรงเรียนจุฬาลงกรณ์ราชวิทยาลัย พิษณุโลก	ถ.พิษณุโลก-แค่น้อย ต.มะขามสูง อ.เมือง จ.พิษณุโลก 65000	พิษณุโลก	0-5529-104	299105	ม.1-ม.6
โรงเรียนมะต๋องประชาสรรค์	ม.2 ต.มะต๋อง อ.พรหมพิราม จ.พิษณุโลก 65180	พิษณุโลก	0-5522-2294	-	อนุบาล-ป.6
โรงเรียนนครไทย	ม.4 ต.นครไทย อ.นครไทย จ.พิษณุโลก 65120	พิษณุโลก	0-5538-9004	389004	ม.1-ม.6
โรงเรียนบ้านแหลม	ม.2 ต.บ้านแหลม อ.บ้านแหลม จ.เพชรบูรณ์ 76110	เพชรบูรณ์	0-3248-1010	-	อนุบาล-ป.6
โรงเรียนคณดารา	364 ม.4 ต.บ้านหม้อ อ.เมือง จ.เพชรบูรณ์ 76000	เพชรบูรณ์	0-3242-5492	411423	ม.1-ม.6
โรงเรียนวัดโนนกลาง	ต.บ้านแหลม อ.บ้านแหลม จ.เพชรบูรณ์ 76110	เพชรบูรณ์	0-3248-1181	-	อนุบาล-ป.6
โรงเรียนเทศบาล 1 (บ้านในเมือง)	2 ถ.ประชาสรรค์ ต.ในเมือง อ.เมือง จ.เพชรบูรณ์ 67000	เพชรบูรณ์	0-5671-1086	-	ป.1-ป.6
โรงเรียนบ้านคุ้ม (ประสารราษฎร์วิทยา)	ม.12 ต.บ้านกลาง อ.สอง จ.แพร่ 54120	แพร่	0-5459-1573	-	อนุบาล-ป.6
โรงเรียนบ้านใหม่ (สมบัติทวีประชาสรรค์)	ม.7 ต.วังหิน อ.วังหิน จ.แพร่ 54160	แพร่	-	-	อนุบาล-ป.6
โรงเรียนเทพนารี แผนกประถมศึกษา	ถ.ยันตรกิจโกศล ต.พระหลวง อ.สูงเม่น จ.แพร่ 54130	แพร่	0-5454-1740	630424	อนุบาล-ป.6
โรงเรียนบ้านสะบ่า "มงคลวิทยา"	ต.เกาะแก้ว อ.เมือง จ.ภูเก็ต 83200	ภูเก็ต	0-7621-2482	-	อนุบาล-ม.3
โรงเรียนเฉลิมพระเกียรติสมเด็จพระศรีนครินทร์ ภูเก็ต	189 ม.1 ต.วิจิตร อ.เมือง จ.ภูเก็ต 83000	ภูเก็ต	0-7622-4125-6	224126	ม.1-ม.6
โรงเรียนเมืองกลาง	150 ม.5 ต.เทพขันธ์ อ.กลาง จ.ภูเก็ต 83110	ภูเก็ต	0-7621-1096	211690	ม.1-ม.6
โรงเรียนมัธยมบางสีสุราษฎร์	อ.บางสีสุราษฎร์ จ.มหาสารคาม 44210	มหาสารคาม	0-4372-9207	-	ม.1-ม.6
โรงเรียนยางวิทยาคม	ต.ยาง อ.ประจักษ์ จ.มหาสารคาม 44130	มหาสารคาม	0-4336-1409	-	ม.1-ม.6
โรงเรียนชุมชนนาสีนวล	ม.1 ต.นาสีนวล อ.พยัคฆภูมิพิสัย จ.มหาสารคาม 44110	มหาสารคาม	0-1391-9617	-	อนุบาล-ม.3
โรงเรียนบ้านเข็เหล็ก	ม.11 ต.เวียงสะอาด อ.พยัคฆภูมิพิสัย จ.มหาสารคาม 44110	มหาสารคาม	0-4379-0537	-	อนุบาล-ป.6
โรงเรียนบ้านน้ำเตย วันครู 2501	ม.1 ต.น้ำเตย อ.คำชะอี จ.มุกดาหาร 49110	มุกดาหาร	0-4269-1213	-	อนุบาล-ป.6
โรงเรียนร่มเกล้าพิทยาสรรค์	ต.ร่มเกล้า อ.นิคมคำสร้อย จ.มุกดาหาร 49130	มุกดาหาร	0-4269-9062	-	ม.1-ม.6





สถานศึกษา	ที่อยู่	จังหวัด	โทรศัพท์	โทรสาร	สอนระดับ
โรงเรียนบ้านใหญ่วิทยา	ม.8 ต.ห้วยน้ำใหญ่ อ.ห้วยน้ำใหญ่ จ.มุกดาหาร 49150	มุกดาหาร	0-4268-4025	-	ม.1-ม.6
โรงเรียนบ้านหนองสระพังทอง	ม.9 ต.โพนงาม อ.คำชะอี จ.มุกดาหาร 49110	มุกดาหาร	0-1610-5234	-	อนุบาล-ป.6
โรงเรียนบ้านหนองกระยง	ม.6 ต.นาสะเม็ง อ.ดอนตาล จ.มุกดาหาร 49120	มุกดาหาร	-	-	อนุบาล-ป.6
โรงเรียนบ้านจอนคำ	23 ต.จอนคำ อ.เมือง จ.แม่ฮ่องสอน 58000	แม่ฮ่องสอน	0-5361-1474	01-8545745	อนุบาล-ป.6
โรงเรียนบ้านแม่ละนา	109 ม.1 ต.ปางมะผ้า อ.ปางมะผ้า จ.แม่ฮ่องสอน 58150	แม่ฮ่องสอน	0-5361-9028	-	อนุบาล-ม.3
โรงเรียนบ้านกุดสามสิบ	123 ม.6 ต.สบป่อง อ.ปางมะผ้า จ.แม่ฮ่องสอน 58150	แม่ฮ่องสอน	-	-	อนุบาล-ม.3
โรงเรียนเทศบาล 2 สามัคคีวัฒนา	ถ.ประชาสัมพันธ์ อ.เมือง จ.ยโสธร 35000	ยโสธร	0-4571-1503	01-3934778	อนุบาล-ป.6
โรงเรียนบ้านกนน้อย	ม.7 ต.ดงแคนใหญ่ อ.คำเขื่อนแก้ว จ.ยโสธร 35180	ยโสธร	0-4577-1113	-	อนุบาล-ป.6
โรงเรียนบ้านนาคำ	ม.2 ต.นาคำ อ.คำเขื่อนแก้ว จ.ยโสธร 35180	ยโสธร	-	-	อนุบาล-ม.3
โรงเรียนบ้านโคกสะอาดใหม่สามัคคี	ม.7 ต.โคกนาโก อ.ป่าติ้ว จ.ยโสธร 35150	ยโสธร	0-1470-9458	-	อนุบาล-ป.6
โรงเรียนบ้านหนองบัวหลวง	ม.4 ต.ตะโกละดอ อ.รามัน จ.ยะลา 95140	ยะลา	0-7325-4040	295092 (ตปอ.)	อนุบาล-ป.6
โรงเรียนสารโถงวัฒนวิทย์	121/1 ม.1 ต.ธารโต อ.ธารโต จ.ยะลา 95150	ยะลา	0-7329-7024	297024	ม.1-ม.6
โรงเรียนบ้านนบิง	ต.กบั้ง อ.กบั้ง จ.ยะลา 95120	ยะลา	0-7325-8112	01-4790128	อนุบาล-ป.6
โรงเรียนร้อยเอ็ดวิทยลัย	50/11 ถ.เทวภิบาล ต.ในเมือง อ.เมือง จ.ร้อยเอ็ด 45000	ร้อยเอ็ด	0-4351-1795	511180	ม.1-ม.6
โรงเรียนพระกุมารร้อยเอ็ด	71 ม.5 ถ.รอบเมือง ต.รอบเมือง จ.ร้อยเอ็ด 45000	ร้อยเอ็ด	0-4351-2805	512805	อนุบาล-ป.6
โรงเรียนบ้านดอแก้ว	ม.1 ต.ดอแก้ว อ.สุวรรณภูมิ จ.ร้อยเอ็ด 45130	ร้อยเอ็ด	0-4358-1078	-	อนุบาล-ป.6
โรงเรียนโพหนองพัฒนาวิทยา	ถ.โพหนอง-ขอนแก่น ต.สระแก้ว อ.โพหนอง จ.ร้อยเอ็ด 45110	ร้อยเอ็ด	0-4357-1338	572339	ม.1-ม.6
โรงเรียนบ้านสำนัก	30/1 ม.3 ต.ม่วงกวด อ.กะปง จ.ระนอง 85120	ระนอง	0-7784-3344	-	อนุบาล-ม.3
โรงเรียนวัดช่องลม	30 ม.2 ต.บางแก้ว อ.ละอุ่น จ.ระนอง 85130	ระนอง	0-1464-3214	-	อนุบาล-ป.6
โรงเรียนอัสสัมชัญระยอง	131 ม.2 ต.เชิงเนิน อ.เมือง จ.ระยอง 21000	ระยอง	0-3880-8991-2	0-3861-4706	อนุบาล-ม.6
โรงเรียนบ้านข้าม	ม.7 ต.กอนดิน อ.แกลง จ.ระยอง 22160	ระยอง	0-3866-8920	01-8642634	อนุบาล-ป.6
โรงเรียนมงกุฎเมืองราชวิทยาลัย	190 ม.1 ต.บ้านนา อ.แกลง จ.ระยอง 21110	ระยอง	0-3888-7011	671112	ม.1-ม.6
โรงเรียนบ้านหนองงิ	76 ม.3 ต.ท่าเคย อ.สวนผึ้ง จ.ราชบุรี 70180	ราชบุรี	0-3236-4035, 0-1858-5868	-	อนุบาล-ป.6

สถานศึกษา	ที่อยู่	จังหวัด	โทรศัพท์	โทรสาร	สอนระดับ
โรงเรียนบ้านกล้วย	ม.2 ต.ป่าหวาย อ.สวนผึ้ง จ.ราชบุรี 70180	ราชบุรี	0-1944-2974	-	อนุบาล-ป.6
โรงเรียนชัยบาดาลวิทยา	ม.11 ต.ลำน้ำทราย อ.ชัยบาดาล จ.ลพบุรี 15130	ลพบุรี	0-3646-1543	0-3646-1801	ม.1-ม.6
โรงเรียนนิคมลำน้ำราชนิคม	ม.3 ต.นิคมลำน้ำราชนิคม อ.ชัยบาดาล จ.ลพบุรี 15130	ลพบุรี	0-1996-1207	-	อนุบาล-ม.3
โรงเรียนชอชอย 19 สาย 2 ซกอ	ม.2 ต.ชอชอย อ.พัฒนานิคม จ.ลพบุรี 15140	ลพบุรี	-	-	อนุบาล-ป.6
โรงเรียนบุญญาทย์วิทยาลัย	230 ถ.พหลโยธิน ต.หัวเวียง อ.เมือง จ.ลำปาง 52000	ลำปาง	0-5423-0432#104	222122	ม.1-ม.6
โรงเรียนอนุบาลลำปาง	2 ต.เวียงเหนือ อ.เมือง จ.ลำปาง 52000	ลำปาง	0-5431-3931	313546	อนุบาล-ป.6
โรงเรียนห้างฉัตรวิทยา	ถ.จามเทวี ต.ห้างฉัตร อ.ห้างฉัตร จ.ลำปาง 52190	ลำปาง	0-5431-2487	269494	ม.1-ม.6
โรงเรียนบ้านหนองข้างคันทน์	ม.2 ต.หนองข้างคันทน์ อ.เมือง จ.ลำพูน 51150	ลำพูน	0-1289-1184	-	อนุบาล-ม.3
โรงเรียนวัดหม่อมแก้ว	ม.5 ต.มะเขือแจ้ อ.เมือง จ.ลำพูน 51000	ลำพูน	0-5350-3527	-	อนุบาล-ป.6
โรงเรียนบ้านบวก	ต.แดงคำ อ.สี จ.ลำพูน 51110	ลำพูน	0-1472-8943	-	อนุบาล-ม.3
โรงเรียนบ้านต้นน้อย	ม.5 ถ.เลย-โคกสร้างทราย ต.นาโป่ง อ.เมือง จ.เลย 42000	เลย	0-1872-5981	-	อนุบาล-ม.3
โรงเรียนวัดวังหลวงพัฒนาราม	วัดวังหลวงพัฒนาราม ต.วังหลวง อ.วังสะพุง จ.เลย 42130	เลย	0-4284-1254	-	อนุบาล,ม.1-ม.6
แผนกสามัญศึกษา					
โรงเรียนบ้านโนนสมบูรณ์	ม.6 ต.ท่าช้างคลอง อ.ผาขาว จ.เลย 42240	เลย	0-4281-8116	-	อนุบาล-ป.6
โรงเรียนสตรีสิริเกศ	ถ.1ัดมณฑล ต.เมืองใต้ อ.เมือง จ.ศรีสะเกษ 33000	ศรีสะเกษ	0-4561-2868#136	620642	ม.1-ม.6
โรงเรียนบ้านระกา	ม.5 ต.โคกเพชร อ.อุทุมพร จ.ศรีสะเกษ 33140	ศรีสะเกษ	0-1984-8803	-	อนุบาล-ป.6
โรงเรียนบ้านโคกวิทยา	204 ม.1 บ้านโคก ต.ระกา อ.กันทรลักษ์ จ.ศรีสะเกษ 33110	ศรีสะเกษ	0-4566-1737	-	อนุบาล-ป.6
โรงเรียนบ้านไผ่หย่อง (ภูเงินประชานุถ)	ม.13 ต.ไผ่หย่อง อ.พังโคน จ.สกลนคร 47160	สกลนคร	0-1965-8920	-	อนุบาล-ม.3
โรงเรียนมหาวิทยาลัยสว่างแดนดิน	53 ถ.นิติโย อ.สว่างแดนดิน จ.สกลนคร 47110	สกลนคร	0-4272-1552	721898	อนุบาล-ม.3
โรงเรียนบ้านหนองตากาย	ม.3 ต.ธาตุ อ.วานรนิวาส จ.สกลนคร 47120	สกลนคร	0-4279-1205	-	อนุบาล-ม.3
โรงเรียนสามบ่อวิทยา	1 ม.1 ต.วัดสน อ.ระโนด จ.สงขลา 90140	สงขลา	0-7439-9114	399114	ม.1-ม.6
โรงเรียนวัดเกษมรัตน	ม.6 ต.สะพานไม้แก่น อ.จะนะ จ.สงขลา 90130	สงขลา	0-7443-1219	-	อนุบาล-ป.6
โรงเรียนนิคมพัฒนาฝั่ง 120	ม.7 ต.อุโป้เจริญ อ.ควนกาหลง จ.สตูล 91130	สตูล	0-74791021 (สทอ.)	737230 (น.)	อนุบาล-ป.6



สถานศึกษา	ที่อยู่	จังหวัด	โทรศัพท์	โทรสาร	สอนระดับ
โรงเรียนบ้านท่ามะม่วง	ม.1 ต.ละงู อ.ละงู จ.สตูล 91110	สตูล	0-7478-3320	-	อนุบาล-ป.6
โรงเรียนเทศบาล 2 (วัดใน)	198 ต.ปากน้ำ อ.เมือง จ.สมุทรปราการ 10270	สมุทรปราการ	0-2395-1161	3951161	อนุบาล-ม.3
โรงเรียนวัดใหญ่	14/3 ม.3 ต.ในคดของปลากด อ.พระสมุทรเจดีย์ จ.สมุทรปราการ 10290	สมุทรปราการ	0-2258897	4258897	อนุบาล-ป.6
โรงเรียนหนองงูเห่าศาสตร์ประเสริฐ	ต.บางโหลง อ.บางพลี จ.สมุทรปราการ 10540	สมุทรปราการ	0-1495-2097	-	อนุบาล-ป.6
โรงเรียนวัดบางน้อย (แจ่มราษฎร์นุกูล)	24 ม.4 ต.จอมปลวก อ.บางคนที จ.สมุทรสงคราม 75120	สมุทรสงคราม	0-3476-2227	-	อนุบาล-ม.3
โรงเรียนอนุบาลสมุทรสงคราม	172 ต.แม่กลอง อ.เมือง จ.สมุทรสงคราม 75000	สมุทรสงคราม	0-3471-1016	711016	อนุบาล-ป.6
โรงเรียนวัดสวนแก้ว	ม.3 ต.เอกชัย ต.ลาดใหญ่ อ.เมือง จ.สมุทรสงคราม 75000	สมุทรสงคราม	0-3471-6109	-	อนุบาล-ป.6
โรงเรียนเอกชัย	ต.มหาชัย อ.เมือง จ.สมุทรสาคร 74000	สมุทรสาคร	0-3441-1789	-	อนุบาล-ป.6
โรงเรียนวัดใหญ่บ้านอ้อ(บ้านประชาราษฎร์บำรุง)	ม.3 ต.บ้านอ้อ อ.เมือง จ.สมุทรสาคร 74000	สมุทรสาคร	0-3483-9041	839041	อนุบาล-ม.3
โรงเรียนสมุทรฉัตรนริศรัตน์	ม.6 ต.บางหญ้าแพรก อ.เมือง จ.สมุทรสาคร 74000	สมุทรสาคร	0-1987-4480	-	อนุบาล-ป.6
โรงเรียนองค์การอุตสาหกรรมป่าไม้ 6	ม.3 ต.วังน้ำเย็น อ.วังน้ำเย็น จ.สระแก้ว 27210	สระแก้ว	0-3722-8409	01-6653126	อนุบาล-ป.6
โรงเรียนชุมชนบ้านตาดหลังใน	ม.1 ต.ตาดหลังใน อ.วังน้ำเย็น จ.สระแก้ว 27210	สระแก้ว	0-3725-1403	01-9254388	อนุบาล-ม.3
โรงเรียนบ้านโคกสะแบง	ม.5 ต.ท่าข้าม อ.อรัญประเทศ จ.สระแก้ว 27120	สระแก้ว	0-3743-1048	-	อนุบาล-ป.6
โรงเรียนเตาให้ "วิมลวิทยานุกูล"	28 ม.2 ต.เตาให้ อ.เตาให้ จ.สระบุรี 18160	สระบุรี	0-36391217 # 105	391236	ม.1-ม.6
โรงเรียนหนองแค "สรกิจพิทยา"	13 ต.หนองแค อ.หนองแค จ.สระบุรี 18140	สระบุรี	0-3637-1211	371978	ม.1-ม.6
โรงเรียนวัดเขาไฉยจอมสวรรค์	ม.7 ต.เจริญธรรม อ.วิหารแดง จ.สระบุรี 18150	สระบุรี	0-3631-6749	-	อนุบาล-ป.6
โรงเรียนวัดดอนสมอ	ม.1 ต.ดอนสมอ อ.ท่าช้าง จ.สิงห์บุรี 16140	สิงห์บุรี	0-3659-5249	-	อนุบาล-ป.6
โรงเรียนวัดกาบช่อง	ม.1 ต.หัวขันธ์ อ.อินทร์บุรี จ.สิงห์บุรี 16110	สิงห์บุรี	0-3653-2205 (บ้านพิน)	-	อนุบาล-ม.3
โรงเรียนชุมชนวัดพระปรางค์วิริยวิทยา	ม.7 ต.เชิงกลัด อ.บางระจัน จ.สิงห์บุรี 16130	สิงห์บุรี	0-3659-1200	-	อนุบาล-ม.3
โรงเรียนบ้านตลาดพร้าว	ม.1 ต.ศรีนคร อ.ศรีนคร จ.สุโขทัย 64180	สุโขทัย	0-5565-2006	-	อนุบาล-ป.6
โรงเรียนบ้านวังลึก (ยุวราษฎร์นุกูล)	ม.3 ต.วังลึก อ.ศรีสำโรง จ.สุโขทัย 64120	สุโขทัย	0-1887-6302	-	อนุบาล-ม.3
โรงเรียนบ้านนาขุนไกร	3 ม.5 ต.เกาะตาเลี้ยง อ.ศรีสำโรง จ.สุโขทัย 64120	สุโขทัย	-	-	อนุบาล-ป.6

สถานศึกษา	ที่อยู่	จังหวัด	โทรศัพท์	โทรสาร	สอนระดับ
โรงเรียนสุพรรณภูมิ	ต.ท่าพี่เลี้ยง อ.เมือง จ.สุพรรณบุรี 72000	สุพรรณบุรี	0-3251-1005	523122	อนุปริญญา-ป.6
โรงเรียนวรรณคดีวิทยาลัย	ถ.มาดัยแมน อ.เมือง จ.สุพรรณบุรี 72000	สุพรรณบุรี	0-3551-1125	524054	ม.1-ม.6
โรงเรียนดลิ่งชันวิทยา	99 ม.5 ต.ดลิ่งชัน อ.เมือง จ.สุพรรณบุรี 72230	สุพรรณบุรี	0-3559-7460	597460	ม.1-ม.6
โรงเรียนบรรหารแจ่มใสวิทยา 1	อ.ดอนเจดีย์ จ.สุพรรณบุรี 72170	สุพรรณบุรี	0-3559-1011-2	591011	ม.1-ม.6, ปวช.
โรงเรียนสุราษฎร์ธานี	88 ถ.ดอนนก ต.ตลาด อ.เมือง จ.สุราษฎร์ธานี 84000	สุราษฎร์ธานี	0-7727-2300	284985	ม.1-ม.6
โรงเรียนสุราษฎร์ธานี 2	ม.5 ต.มะขามเตี้ย อ.เมือง จ.สุราษฎร์ธานี 84000	สุราษฎร์ธานี	0-7735-5351-2	355354	ม.1-ม.6
โรงเรียนดุสิตวิทยุพิน	15/1 ต.ท่าข้าม อ.พุนพิน จ.สุราษฎร์ธานี 84130	สุราษฎร์ธานี	0-7731-1174	311174	อนุปริญญา-ป.6
โรงเรียนสุรินทร์พิทยาคม	ม.12 ต.สลักไผ่ อ.เมือง จ.สุรินทร์ 32000	สุรินทร์	0-4451-8543	-	ม.1-ม.6
โรงเรียนสนมวิทยาคาร	190 ม.1 ต.สนม อ.สนม จ.สุรินทร์ 32160	สุรินทร์	0-4458-9059	589110	ม.1-ม.6
โรงเรียนบ้านอ่าบิลง	ม.9 ต.บ้านพลวง อ.ปราสาท จ.สุรินทร์ 32140	สุรินทร์	0-4455-1841 (ข)	-	อนุปริญญา-ป.6
โรงเรียนเทศบาล 3 (ยุวรัตน์บำรุง)	653/1 ม.15 ต.ในเมือง อ.เมือง จ.หนองคาย 43000	หนองคาย	0-4241-1166	-	อนุปริญญา-ป.6
โรงเรียนบ้านฟ้าประทาน	ม.7 ต.สังคม อ.สังคม จ.หนองคาย 43160	หนองคาย	0-1260-7011	-	อนุปริญญา-ป.6
โรงเรียนตำรวจตระเวนชายแดน บ้านหนองตะไคร้	บ้านหนองตะไคร้ ต.โป่งเปือย อ.บึงกาฬ จ.หนองคาย 43140	หนองคาย	0-4222-2344	-	อนุปริญญา-ป.6
โรงเรียนยางหล่อวิทยาคาร	ม.5 ต.ยางหล่อ อ.ศรีบุญเรือง จ.หนองบัวลำภู 39180	หนองบัวลำภู	0-4231-4188	-	ม.1-ม.6
โรงเรียนนากอกวิทยาคาร	ม.1 ต.นากอก อ.ศรีบุญเรือง จ.หนองบัวลำภู 39180	หนองบัวลำภู	0-4231-2717	314852	ม.1-ม.6
โรงเรียนโนนเมืองวิทยาคาร	ม.7 ต.โนนเมือง อ.โนนสัง จ.หนองบัวลำภู 39140	หนองบัวลำภู	0-4231-4574	-	ม.1-ม.6
โรงเรียนอ่างทองปทุมโรจนวิทยาคม	ต.บ้านอิฐ อ.เมือง จ.อ่างทอง 14000	อ่างทอง	0-3561-2643#316	612643	ม.1-ม.6
โรงเรียนวัดถนน	19 ม.1 ต.โผงผาง อ.ป่าโมก จ.อ่างทอง 14130	อ่างทอง	0-3566-1502	01-8306686	อนุปริญญา-ป.6
โรงเรียนวัดเจ้าบุญเกิด (ธรรมากออุปถัมภ์)	ม.6 ต.ทวารวดี อ.ไทย จ.อ่างทอง 14140	อ่างทอง	0-3564-7111	-	อนุปริญญา-ป.6
โรงเรียนหัวตะพานวิทยาคม	72 ม.10 ต.หนองแก้ว อ.หัวตะพาน จ.อำนาจเจริญ 37240	อำนาจเจริญ	0-4546-9073	-	ม.1-ม.6
โรงเรียนนาเจริญหนองแดง	ม.11 ต.คำเขื่อนแก้ว อ.ชานุมาน จ.อำนาจเจริญ 37210	อำนาจเจริญ	0-4545-9442	-	อนุปริญญา-ม.3
โรงเรียนนาเวียงจุลดิศวิทยา	ม.2 ต.นาเวียง อ.เสนางคนิคม จ.อำนาจเจริญ 37290	อำนาจเจริญ	0-1976-0343	-	ม.1-ม.6



สถานศึกษา	ที่อยู่	จังหวัด	โทรศัพท์	โทรสาร	สอนระดับ
โรงเรียนบ้านหนองบัว	ม.10 ต.จอมศรี อ.เพ็ญ จ.อุดรธานี 41150	อุดรธานี	0-4227-8159	-	อนุบาล-ป.6
โรงเรียนวังสามหมอวิทยาคาร	อ.วังสามหมอ จ.อุดรธานี 41280	อุดรธานี	0-4238-9093	389093	ม.1-ม.6
โรงเรียนบ้านเชียง(ประชาเชียงเซิด)	ม.9 ต.บ้านเชียง อ.หนองหาน จ.อุดรธานี 41320	อุดรธานี	0-4220-8105	-	อนุบาล-ป.6
โรงเรียนโนนขวานวิทยา	7 ม.11 ต.ไชยวาน อ.ไชยวาน จ.อุดรธานี 41290	อุดรธานี	0-4226-7092	267092	ม.1-ม.6
โรงเรียนเทศบาลท่าอิฐ	ถ.จิตรเพลินนอก ต.ท่าอิฐ อ.เมือง จ.อุตรดิตถ์ 53000	อุตรดิตถ์	0-5541-1263	-	อนุบาล-ม.3
โรงเรียนวัดทองแสนขันวิทยา	265 ม.9 ต.ป่าทอง อ.ทองแสนขัน จ.อุตรดิตถ์ 53230	อุตรดิตถ์	0-5541-8072	418027 # 103	ม.1-ม.6
โรงเรียนวัดท่าทองนิมมานโกวิทพิทย	28 ม.2 ต.วังกะพ้อ อ.เมือง จ.อุตรดิตถ์ 53170	อุตรดิตถ์	0-5544-1743	-	อนุบาล-ป.6
โรงเรียนบ้านท่าซุง	ม.1 ต.ท่าซุง อ.เมือง จ.อุทัยธานี 61000	อุทัยธานี	0-5651-3707	-	อนุบาล-ป.6
โรงเรียนบ้านห้วยพุด	ม.7 ต.ห้วยแห้ง อ.บ้านไร่ จ.อุทัยธานี 61140	อุทัยธานี	-	-	อนุบาล-ม.3
โรงเรียนวัดหนองมะกอก	ม.3 ต.หนองนางนวล อ.หนองฉาง จ.อุทัยธานี 61110	อุทัยธานี	0-5652-1268	-	อนุบาล-ม.3
โรงเรียนเบ็ญจะมะมหาราช	600 ถ.สรรพสิทธิ์ ต.ในเมือง อ.เมือง จ.อุบลราชธานี 34000	อุบลราชธานี	0-4524-0883-5#142	262193	ม.1-ม.6
โรงเรียนเทศบาลวารินวิชาชาติ	ถ.สกลมาร์ค ต.วารินชำราบ อ.วารินชำราบ จ.อุบลราชธานี 34190	อุบลราชธานี	0-4532-1676	01-8765972	อนุบาล-ม.3
โรงเรียนบ้านนาสง	ม.8 ต.นาสง อ.เดชอุดม จ.อุบลราชธานี 34160	อุบลราชธานี	0-1955-0572	-	อนุบาล-ป.6
โรงเรียนเวดวันวิทยา	ม.8 ถ.ศรีสุระ ต.เมืองเดช อ.เดชอุดม จ.อุบลราชธานี 34160	อุบลราชธานี	0-4536-1316	-	อนุบาล-ม.3
โรงเรียนบ้านหนองคำ	ม.4 ต.นาเจริญ อ.เดชอุดม จ.อุบลราชธานี 34160	อุบลราชธานี	0-1955-5835	01-9976784	อนุบาล-ป.6

ตาราง 15 จำนวนสถานศึกษาในโครงการวิจัยและพัฒนานโยบายการจัดการศึกษาระดับเด็กและเยาวชนซึ่งมีความสามารถพิเศษ

ชื่อโรงเรียน	ที่อยู่	จังหวัด	โทรศัพท์	ความสามารถด้าน	ระดับ
โรงเรียนบดินทรเดชา (สิงห์ สิงหเสนี)	40 ถ.รามคำแหง ซ.รามคำแหง 43/1 แขวงวังทองหลาง	กทม. 10310	0-2538-2573	คณิตศาสตร์ วิทยาศาสตร์	อังกฤษ ม.ปลาย
โรงเรียนเตรียมอุดมศึกษา	227 ถ.พญาไท แขวงปทุมวัน เขตปทุมวัน	กทม. 10310	0-2252-7302	คณิตศาสตร์ วิทยาศาสตร์	อังกฤษ ม.ปลาย
โรงเรียนสวนกุหลาบวิทยาลัย	5/23 ซ.ลาดพร้าว 69 แขวงวังทองหลาง	กทม. 10310	0-2530-2326-7	คณิตศาสตร์	อังกฤษ ม.ปลาย
โรงเรียนกรุงเทพคริสเตียนวิทยาลัย	35 ถ.ประมวณ สีสลม เขตบางรัก	กทม. 10500	0-2637-9020-69	คณิตศาสตร์ วิทยาศาสตร์	อังกฤษ ม.ปลาย
โรงเรียนวัฒนาวิทยาลัย	67 สุขุมวิท 19 ซ.วัฒนา เขตคลองเตย	กทม. 10110	0-2254-7991-5	คณิตศาสตร์	อังกฤษ ม.ปลาย
โรงเรียนสวนกุหลาบวิทยาลัย	88 ถ.ตรีเพชร แขวงวังบูรพาภิรมย์ เขตพระนคร	กทม. 10200	0-2222-4196	คณิตศาสตร์	อังกฤษ ม.ปลาย
โรงเรียนสตรีวัดมหาพฤฒาราม	519 ถ.มหาพฤฒาราม เขตบางรัก	กทม. 10500	0-2236-5758	คณิตศาสตร์ วิทยาศาสตร์	อังกฤษ ม.ปลาย
ในพระบรมราชานุเคราะห์	แขวงสัมพันธวงศ์				
โรงเรียนสตรีวิทยา	82 ถ.ดินสอ แขวงบวรนิเวศ เขตพระนคร	กทม. 10200	0-2218-6505	คณิตศาสตร์	อังกฤษ ม.ปลาย
โรงเรียนไผทอุดมศึกษา	201 ถ.วิภาวดีรังสิต แขวงตลาดบางเขน เขตหลักสี่	กทม. 10210	0-2521-1457		ประถม
โรงเรียนสามัคคีวิทยาคม	159 ถ.บรรพปราการ ด.เวียง อ.เมือง	เชียงราย 57000	0-5371-1018	คณิตศาสตร์	อังกฤษ ม.ปลาย
โรงเรียนอนุบาลเวียงเชียงรุ้ง	ม.11 บ้านเหล่าเจริญราษฎร์ ต.ทุ่งก่อ กิ่ง อ.เวียงเชียงรุ้ง	เชียงราย 57210	0-5395-3214		ประถม
โรงเรียนบ้านแม่ข้าวต้มท่าสุด	ม.3 ต.ท่าสุด อ.เมือง	เชียงราย 57100	0-5378-7212		ประถม
โรงเรียนปิ่นสรวงแยลลิตวิทยาลัย	117 ถ.แก้วนครรัฐ ต.วัดเกต อ.เมือง	เชียงใหม่ 50000	0-5324-2550		อังกฤษ ม.ปลาย
โรงเรียนบ้านแม่สา	ม.4 ต.แม่สา อ.แม่ริม จ.เชียงใหม่	เชียงใหม่ 50180	0-5329-8447		ประถม
โรงเรียนเบญจมเทพอุทิศจังหวัดเพชรบุรี	184/2 ถ.ศรีรัฐยา ต.คลองกระแสง อ.เมือง	เพชรบุรี 76000	0-3242-5404	คณิตศาสตร์ วิทยาศาสตร์	อังกฤษ ม.ปลาย
โรงเรียนอนุบาลเถิน (ท่านางอุบเฒ่า)	ม.3 ถ.เถินบุรี ต.ล้อมแรด อ.เถิน	ลำปาง 52160	0-5429-1606		ประถม



ตารางที่ 16 จำนวนสถานศึกษาในโครงการวิจัยและพัฒนารูปแบบและวิธีการในการส่งเสริมผู้นำการใช้นวัตกรรมเทคโนโลยีสารสนเทศเพื่อการศึกษา (ICT)

สถานศึกษา	ที่อยู่	อำเภอ	จังหวัด	โทรศัพท์
จิตรลดา	สวนจิตรลดา	ดุสิต	กทม.10300	02-2804830-1/01-9353803
ประชานิเวศน์	ประชานิเวศน์ 1 แขวงลาดยาว	จตุจักร	กทม.10900	02-9543648-9/01-4532509
เทพอุทิศศึกษา	201 ถ.วิภาวดีรังสิต	หลักสี่	กทม.10210	02-5211457-8/01-7722374
พระตำหนักสวนกุหลาบ	ในพระบรมมหาราชวัง ถ.มหาราช	พระนคร	กทม.10200	02-2226561 /22226561
มัธยมวัดสิงห์	35 ม.3 ถ.เอกชัย ต.บางขุนเทียน	จอมทอง	กทม.10150	02-4150683/4151681/01-8241497
ราชวินิต	291/1 ถ.ราชสีมา	ดุสิต	กทม.10300	02-2812156/01-2594285
ราชวินิตมัธยม	181 ถ.พิษณุโลก แขวงสวนจิตรลดา	ดุสิต	กทม.10300	02-2820117
สายน้ำผึ้ง	ช.สายน้ำทิพย์ สุขุมวิท 22	คลองเตย	กทม.10110	02-2583348 ต่อ 121,145
อนุบาลท่าม่วง	1089 ม.5 ถ.แสงชูโต ต.ท่าม่วง	ท่าม่วง	กาญจนบุรี 71110	034-611721
กาญจนภิเษกวิทยาลัย	ต.บ้านเล่า	เมือง	ชัยภูมิ 36000	044-821739/01-8779890
ดาราวิทยาลัย	196 ถ.แก้วนรรัฐ ต.วัดเกต	เมือง	เชียงใหม่ 50000	053-241039/01-8824028
บ้านสันกำแพง	52/4 ม.8 ต.สันกำแพง	สันกำแพง	เชียงใหม่ 50130	053-331554
ปรีณสรอภัยเดสส์วิทยาลัย	117 ถ.แก้วนรรัฐ ต.วัดเกต	เมือง	เชียงใหม่ 50000	053-242550/01-2885533
ประดิมฐานบินกำแพงแสน	ม.7 ต.กระต๊อบ	กำแพงแสน	นครปฐม 73180	034-383069/383601-3
บ้านหนองแดง	ม.7 ต.กุโบสถ์	เลิงสา	นครราชสีมา 30330	044-448484/01-9998974/01-9559323
บ้านสนขุน	ต.ป่าคา	ท่าม่วง	น่าน 55140	01-3875233
สมถิตหัวหิน	20 เพชรเกษม ต.หัวหิน	หัวหิน	ประจวบคีรีขันธ์ 77110	032-511542
คงคาราม	ถ.บ้านเด็ญ ต.บ้านหม้อ	เมือง	เพชรบุรี 76000	032-425492/ 032-411424
บ้านแหลม	ม.2 ต.บ้านแหลม	บ้านแหลม	เพชรบุรี 76110	032-481010
บ้านสะปำ มงคลวิทยา	ม.1 ถ.เทพกษัตรี ต.เกาะแก้ว	เมือง	ภูเก็ต 83000	076-212482/01-6939877
เมืองถดถง	ต.ในเมือง	ถดถง	ภูเก็ต 83110	076-311096/09-7254845

สถานศึกษา	ที่อยู่	อำเภอ	จังหวัด	โทรศัพท์
ศึกษาศาสตร์แม่ฮ่องสอน	ต.ในเมือง	เมือง	แม่ฮ่องสอน 58000	053-611807/611233
มกุฎเมืองราชวิทยาลัย	190 ม.1 ต.บ้านนา	แก่ง	ระยอง 21110	038-671112/01-2446530
ระยองวิทยาคม	179 ถ.ตากสิน ต.ท่าประดู่	เมือง	ระยอง 21000	038-615583/09-9395369
ทองพิทยวิทยา	ต.น้ำใจ	แม่ทะ	ลำปาง 52150	054-349353/09-557683/01-74766517
อนุบาลลำปาง	2 ถ.จามเทวี ต.เวียงเหนือ	เมือง	ลำปาง 52000	054-231283/313931
ราชวินิตบางแก้ว	31 ม.13 ต.บางแก้ว	บางพลี	สมุทรปราการ 10540	02-3166313 /3166801
หนองจอกศาสตร์ประเสริฐ	ต.บางไผ่	บางพลี	สมุทรปราการ 10540	02-3272554 ต่อ 3205/01-4952097
สุราษฎร์ธานี	88 ถ.คอนนิก ต.ตลาด	เมือง	สุราษฎร์ธานี 84000	077-287512 /7272300
นากอกวิทยาคาร	ม.1 ต.นากอก	ศรีบุญเรือง	หนองบัวลำภู 39180	042-312717/017995087/09-5721273
อุตรดิตถ์ดุจณี	7/1 ถ.ประชานิยมิตร ต.ท่าอัสสุ	เมือง	อุตรดิตถ์ 53000	055-411105
นารีอนุกุล	102 ถ.แจ้งสนิท ต.ในเมือง	เมือง	อุบลราชธานี 34000	045-254484 ต่อ 132/01-2662585
เบ็ญจมะมหาสาร	ถ.สรรพลีธีร์	เมือง	อุบลราชธานี 34000	01-8783521 /045-240683-5





ตารางที่ 17 จำนวนผู้บริหารสถานศึกษาต้นแบบ

พ.ศ.	ชื่อ-นามสกุล	สถานศึกษา	ที่อยู่	โทรศัพท์
2544	นางพริ้มพราย สุฟโปฏก	โรงเรียนไม่พุดมศึกษา	บางเขน หลกลี กทม. 10210	0-2521-1457-8 0-1821-2210
2544	นายไถมรินทร์ สังคะนอง	โรงเรียนวัดนิมมานรดี	แขวงบางหว้า เขตภาษีเจริญ กทม. 10160	0-1554-3204
2544	นายเดชวิทย์ จุลชาติ	โรงเรียนพนิตยการราชดำเนิน-ธนบุรี	ถ.อิสรภาพ เขตบางกอกใหญ่ กทม. 10600	0-2472-1010 0-2891-1610-9 #304
2544	นายสมบุรณ์ แต่งกลีบง	โรงเรียนอนุบาลเมืองกระบี่	22 ถ.วิจิตร ต.ปากน้ำ อ.เมือง จ.กระบี่ 81000	0-9647-8481
2544	นายครุฑิตี เห่งกระโทก	โรงเรียนบ้านหนองแดง	อ.เสด็จ จ.นครราชสีมา 30330	0-7243-4312
2544	นางนิภาภรณ์ ทองสุวรรณ	โรงเรียนเทศบาล ๒ (บ้านบะละเอ็ด)	เทศบาลนครราชสีมา อ.เมือง จ.นครราชสีมา 96000	0-7351-3282 0-1609-2569
2544	นายประยูร กิตวงศ์	โรงเรียนบ้านสนพูน	75 ม.1 ถ.วรรณคร ต.ศรีภูมิ อ.ท่าวังผา จ.น่าน 55140	0-1387-5233
2544	นายจุฬพล ทองใหม่	โรงเรียนศิริราษฎร์สามัคคี	ต.ถนน อ.มายอ จ.ปัตตานี 94150	0-7349-7021 0-1957-6502
2544	นางพรณี กลิ่นศรีสุข	โรงเรียนบ้านใหม่ราษฎร์ดำรง	อ.ทับคล้อ จ.พิจิตร 66150	0-5664-9045
2544	นายนคร ดังคะพิภพ	โรงเรียนบุญจุมเทศพิศุติตั้งหวัดเพชรบุรี	อ.เมือง จ.เพชรบุรี 76000	0-3240-0289 0-9918-2181
2544	นายอดิเรก บุญคง	โรงเรียนบ้านระกา	อ.ทูลีนทร์ จ.ศรีสะเกษ 33140	0-1470-9386
2544	นายนิยม ชูชื่น	โรงเรียนเทพา	ถ.เทพา-ปากน้ำ ต.เทพา อ.เทพา จ.สงขลา 90150	0-7431-3595 0-1896-3127
2544	นายณัฐวุฒิ สังสิลา	โรงเรียนวัดใหญ่	อ.พระสมุทรเจดีย์ จ.สมุทรปราการ 10290	0-9440-4844

พ.ศ.	ชื่อ-นามสกุล	สถานศึกษา	ที่อยู่	โทรศัพท์
2544	นายเอก ทวีพย์มาก	โรงเรียนวัดถนน	ต.โคงง อ.ป่าโมก จ.อ่างทอง 14130	0-1371-2044
2545	นายจักรกฤษ แยมสรวล	โรงเรียนท่ามะกาวิทยาคม	ต.ท่ามะกา อ.ท่ามะกา จ.กาญจนบุรี 71120	0-3454-1044
2545	นายสมัย สุขศรี	โรงเรียนบ้านกุยแห่	ต.สลุย อ.ทองผาภูมิ จ.กาญจนบุรี 71180	
2545	นายวินัย คุณวุฒิ	โรงเรียนบ้านเนินทอง	ต.ตลาด อ.ท่าแพ จ.ชุมพร 86140	
2545	นายอนุรักษ์ นิธิภัทรภรณ์	โรงเรียนมงฟอร์ตวิทยาลัย	ต.ท่าศาลา อ.เมือง จ.เชียงใหม่ 50000	0-5324-5570
2545	นายเสรี สุวรรณเพชร	โรงเรียนฝางชนูปถัมภ์	ต.สันทราย อ.ฝาง จ.เชียงใหม่ 50110	0-5334-6740
2545	นายพะโยม ชินวงศ์	โรงเรียนการศึกษาพิเศษนครปฐม	ต.วัดแค อ.นครชัยศรี จ.นครปฐม 73120	0-3433-2309
2545	นายประจวบ บอกลั่นเที่ยะ	โรงเรียนสวนหม่อน	ต.ในมี้อง อ.เมือง จ.นครราชสีมา 30000	0-4423-0510
2545	นางสาวอรุณา เลิศพิทักษ์ปิฎุ	โรงเรียนวานิชวิทยา	ต.บัวใหญ่ อ.บัวใหญ่ จ.นครราชสีมา 30120	0-4446-1909
2545	นายสมฤทธิ์ สอนนสนี	โรงเรียนบ้านป่าสัก	ต.น้ำปาย อ.แม่จิม จ.น่าน 55170	0-5476-5205
2545	นายสมชาย เสมากุล	โรงเรียนบ้านเขวาส	ต.ป่าอ้อ อ.ลานสัก จ.อุทัยธานี 61160	
2545	นายสิงโต แก้วกัลยา	โรงเรียนวัดเทียนถวาย	ต.บ้านใหม่ อ.เมือง จ.ปทุมธานี 12000	0-2501-2259
2545	นายพงษ์ชัย ทองอ่อน	โรงเรียนชุมชนบ้านต้นสน	ต.เขาตูม อ.ยะรัง จ.ปัตตานี 94160	0-7341-8548
2545	นางจิระพันธุ์ พิมพ์พันธุ์	โรงเรียนจระเข้ดำ	ต.ประจักษ์ อ.พระนครศรีอยุธยา จ.พระนครศรีอยุธยา 13000	0-3524-1106
2545	นายเชษฐา จันทระอักษร	โรงเรียนอนุบาลป่าบอน	ต.ป่าบอน ป่าบอน จ.พัทลุง 93170	
2545	นายชูชาติ ร่องพิช	โรงเรียนบ้านคึม (ประจักษ์ราษฎร์วิทยา)	ต.บ้านกลาง อ.สอง จ.แพร่ 54120	0-5459-1313
2545	นายประยงค์ แก่นลา	โรงเรียนศิลาทองพิทยาสรรค์	ต.หนองหิน อ.เมือง จ.ยโสธร 35000	0-4571-4361
2545	ว่าที่ ร.ต.สุวิธ พึ่งตน	โรงเรียนเสนาให้มตรีศึกษานุกูล	ต.เสนาให้ อ.เสนาให้ จ.สระบุรี 18160	0-3639-1217
2545	นายยงนุช เชื้อบ่อคา	โรงเรียนไชยวิทยา	ต.ตลาด อ.ไชยา จ.สุราษฎร์ธานี 84110	0-7743-2073



ตารางที่ 18 จำนวนครูแห่งชาติ ปี 2541-2544

พ.ศ.	ชื่อ - สกุล	สถานศึกษา	ที่อยู่	โทรศัพท์	สาขาวิชา	ชื่อโครงการวิจัยและพัฒนา
2541	นายทองดี แยมสรวล	โรงเรียนคณะราษฎรบำรุง ปทุมธานี อ.เมือง จ.ปทุมธานี 12000	42/1 ต.คลองทราย อ.สามโคก จ.ปทุมธานี 12160	02-581-6559 F 02-581-6391	ฟิสิกส์	การศึกษารูปแบบการเรียนการสอนวิชาฟิสิกส์ที่ เน้นนักเรียนเป็นสำคัญ และการประเมินโครงการ พัฒนาครูเครือข่ายการเรียนการสอนวิชาฟิสิกส์ที่ เน้นผู้เรียนเป็นสำคัญ
2541	นายประวิทย์ บึงสว่าง	โรงเรียนราชวินิต บางแก้ว ต.บางแก้ว อ.บางพลี จ.สมุทรปราการ 10540	21/515 ถ.บางนาตราด แขวงบางนา เขตพระโขนง กรุงเทพฯ 10260	02-316-9670 F 02-316-9668	เคมี	การพัฒนาการเรียนการสอนวิชาเคมีที่เน้นนักเรียน เป็นสำคัญ โดยใช้มัลติมีเดียเพื่อการศึกษากการ ทดลองทางเคมี
2541	นายประดิษฐ์ เหล่านคร	โรงเรียนจุฬารัตนราชวิทยาลัย พิษณุโลก อ.เมือง จ.พิษณุโลก 65000	5/11 ม.4 ถ.เลี้ยงเมือง ต.ดอนทอง อ.เมือง จ.พิษณุโลก 65000	055-245-110 F 055-245-115	ชีววิทยา	การนำรูปแบบการเรียนการสอนตามแนว Con-structivien (การเรียนรู้จากกลุ่มและการ ค้นพบ) ไปสร้างและพัฒนากิจกรรมการเรียน การสอนของเครือข่ายที่สอนวิชาชีววิทยา โรงเรียนสังกัดกรมสามัญศึกษา เขตการศึกษา 7
2541	นางพิศวาท น้อยเมณี	โรงเรียนทลกันยานุกูล อ.เมือง จ.ชลบุรี 20000	35/5 ม.1 ถ.สุขประยูร ต.นาป่า อ.เมือง จ.ชลบุรี 20000	038-282-559 F 038-277-122	ภาษาไทย	การพัฒนาการเรียนการสอนวิชาภาษาไทย (การพูด) ที่เน้นการปฏิบัติจริง โดยใช้สื่อ “พูดมีอนาคต” แล้วชวนครูทดลองในห้องเรียน
2542	นายภักดี รัชตวิภาสนันท์	โรงเรียนบุญวาทย์วิทยาลัย อ.เมือง จ.ลำปาง 52000	153/112 ซ.หมู่บ้านส่องคำ ถ.ประดู่มา ต.เวียงเหนือ อ.เมือง จ.ลำปาง 52000	09-634-7471 F 054-222-122	วิทยาศาสตร์- กายภาพ	การพัฒนาสมรรถภาพด้านวิทยาศาสตร์ของครู เครือข่ายโรงเรียนมัธยมศึกษา สังกัดกรมสามัญศึกษา เขตภาคเหนือตอนบน
2542	นายถนอมเกียรติ งานสกุล	โรงเรียนเมืองกลาง อ.ถดาง จ.ภูเก็ต 83110	6/1 ม.2 ถ.เทพกษัตรี ต.เกาะแก้ว อ.เมือง จ.ภูเก็ต 83000	01-978-9062	คณิตศาสตร์	การพัฒนากิจกรรมประกอบบทเรียนในเจตปัญหาคณิตศาสตร์ ระดับมัธยมศึกษา ที่เน้นผู้เรียนเป็น สำคัญ

พ.ศ.	ชื่อ - สกุล	สถานศึกษา	ที่อยู่	โทรศัพท์	สาขาวิชา	ชื่อโครงการวิจัยและพัฒนา
2542	นายติลปชัย บุรณพานิช	โรงเรียนสาธิตจุฬาลงกรณ์-มหาวิทยาลัย (ฝ่ายมัธยม) ปทุมวัน กทม. 10330	49 ม.9 ต.ไร่จิง อ.สามพราน จ.นครปฐม 73210	01-777-1797	ฟิสิกส์	การสร้างโมเดลต้นเรื่อง การเคลื่อนที่แบบหมุน โดยใช้กิจกรรมการทดลองและสถิติของนักเรียนชั้นมัธยมศึกษาตอนปลาย
2542	นางประไพ แก้วทวี	โรงเรียนโพธิ์ศรีราชศึกษา อ.โคกโพธิ์ จ.ปัตตานี 94120	34/2 ถ.เสถียรถาวร ต.ท่าเรือ อ.โคกโพธิ์ จ.ปัตตานี 94120	01-478-8719	ภาษาไทย	การศึกษาค้นคว้าใช้สื่อประสมประกอบกิจกรรมการเรียนการสอนทักษะการเรียนรู้ระดับมัธยมศึกษาตอนปลายที่เน้นผู้เรียนเป็นสำคัญ และประเมินผลการเรียนรู้โดยใช้แฟ้มสะสมผลงาน (Portfolio)
2542	นางสาวสาลี ศิลปธรรม	โรงเรียนบ้านดอนขุนห้วย อ.ชะอำ จ.เพชรบุรี 76120	369 ม.3 ต.ดอนขุนห้วย อ.ชะอำ จ.เพชรบุรี 76120	01-734-3162	ภาษาอังกฤษ	การพัฒนาความรู้ความสามารถในการปฏิบัติงานของครูผู้สอนภาษาอังกฤษระดับมัธยมศึกษาตอนต้น
2542	นางอรพิน ศรีสุวรรณ	โรงเรียนไตรภพวิทยา 216 ถ.เจริญประเทศ ต.เวียงเหนือ อ.เมือง จ.ลำปาง 52130	164 ซ.เอื้ออารี ถ.บ้านจอมมิ่ง ต.นาแก้ว อ.เกาะคา จ.ลำปาง 52130	09-023-6298	วิทยาศาสตร์ทั่วไป	การพัฒนากระบวนการสอนวิทยาศาสตร์ชั้นมัธยมศึกษาระดับปี 1 ที่เน้นผู้เรียนเป็นสำคัญ ในโรงเรียนขยายโอกาสทางการศึกษา สำนักงานการประถมศึกษาจังหวัดลำปาง
2543	นางสาวทองระย้า นัยชิต	โรงเรียนวัดถนน ต.โผงเผง อ.ป่าโมก จ.อ่างทอง 14130	10/4 ต.บ้านกุ่ม อ.บางบาล จ.พระนครศรีอยุธยา 13250	01-795-0107	คณิตศาสตร์	กระบวนการเรียนรู้การแก้โจทย์ปัญหาคณิตศาสตร์ระดับประถมศึกษา ที่เน้นการฝึกทักษะกระบวนการคิดวิเคราะห์ตามลำดับขั้นการเรียนรู้
2543	นางวิมลศรี สุวรรณรัตน์	โรงเรียนบ้านเกาะหมี่ อ.หาดใหญ่ จ.สงขลา 90110	16 ถ.ภัสว้าง 5 ต.หาดใหญ่ อ.หาดใหญ่ จ.สงขลา 90110	01-328-3625 ข 074-220-995	วิทยาศาสตร์ทั่วไป	ผลสัมฤทธิ์ของการเรียนรู้วิชาวิทยาศาสตร์ของนักเรียนระดับประถมศึกษาด้วยการทำโครงการ
2543	นายดำรง สุวรรณกาญจน์	โรงเรียนชะหาดศิรินุกูล อ.ยะหา จ.ยะลา 95120	1/4 ซ.ป่าสูง ถ.ฝั่งเมือง 5 ต.สะเตง อ.เมือง จ.ยะลา 95000	09-299-6166 073-270-031	วิทยาศาสตร์ทั่วไป	การศึกษาค้นคว้าการเรียนรู้วิทยาศาสตร์ชั้นมัธยมศึกษาตอนต้น โดยสร้างชุดทดลองประกอบการเรียนการสอน และใช้กระบวนการเรียนรู้แบบร่วมมือ



พ.ศ.	ชื่อ - สกุล	สถานศึกษา	ที่อยู่	โทรศัพท์	สาขาวิชา	ชื่อโครงการวิจัยและพัฒนา
2543	นายวิชัย วงศ์สุวรรณ	โรงเรียนหาดใหญ่วิทยาคม สมบุญณัฐกันยา อ.หาดใหญ่ จ.สงขลา 90110	901/87 ถ.เพชรเกษม ม.1 ต.ควนลัง อ.หาดใหญ่ จ.สงขลา 90110	09-738-2891 074-422-191	สังคมศึกษา	ผลสัมฤทธิ์การเรียนรู้ของนักเรียนที่เรียนวิชาประวัติศาสตร์ไทย โดยใช้วิธีการสอนที่เน้นผู้เรียนเป็นสำคัญ
2543	นางธนาอมจิตร สังข์จัญญ	โรงเรียนสตรีพิบูลย์ อ.เมือง จ.พัทลุง 93000		074-612-876	ภาษาอังกฤษ	การสอนทักษะการพูดภาษาอังกฤษชั้นมัธยมศึกษาตอนต้น
2543	นางสาวรัตนา สติตานนท์	โรงเรียนสตรีศรีสุริยทัย เขตดาวทว กรุงเทพฯ 10120	54 ถ.วิสุทธิกษัตริย์ แขวงวัดสามพระยา เขตพระนคร กรุงเทพฯ 10200	01-731-5823 02-281-6487	ภาษาไทย	การจัดกิจกรรมการเรียนรู้แบบบูรณาการในวิชาภาษาไทยระดับชั้นมัธยมศึกษา เพื่อพัฒนาคุณลักษณะ เก่ง ดี มีสุข
2543	นายสุชัย บุญญาณัติ	โรงเรียนปัทมราชประชากรมิตร อ.ปัทมราช จ.นครราชสีมา 30150	376 ม.1 ถ.ศรีพลรัตน์ ต.เมืองปัก อ.ปัทมราช จ.นครราชสีมา 30150	F 044-284-614	ภาษาอังกฤษ	การจัดการเรียนการสอนแบบบูรณาการเพื่อพัฒนาทักษะการเรียนรู้ภาษาอังกฤษของนักเรียนระดับชั้นมัธยมศึกษาตอนปลาย
2543	นางสัมพันธ์ คลังภูเขียว	โรงเรียนอนุบาลชัยภูมิ อ.เมือง จ.ชัยภูมิ 36000	365 บ้านชีเหล็กใหญ่ ต.ในเมือง อ.เมือง จ.ชัยภูมิ 36000	บ 044-835-925	ภาษาอังกฤษ	รูปแบบการสอนวิชาภาษาอังกฤษแบบบูรณาการในระดับชั้นประถมศึกษา
2543	นายวิโรจน์ เจริญสุข	โรงเรียนเรณูนครวิทยานุกูล อ.เรณูนคร จ.นครพนม 48170	60 ม.2 ต.ตองโขม อ.โคกศรีสุพรรณ จ.สกลนคร 47280	01-739-1634	ชีววิทยา	ทักษะปฏิบัติภาคทดลองชีววิทยาของนักเรียนชั้นมัธยมศึกษาตอนปลาย
2543	นายอุบลม อิศธานนท์	โรงเรียนพิริยาลัยจังหวัดแพร่ อ.เมือง จ.แพร่ 54000	151/10 ถ.ยันตรกิจโกศล ต.ในเมือง อ.เมือง จ.แพร่ 54000	01-594-2838	ฟิสิกส์	การสอนเรื่องของไหลและหลักของแบร์นูลลี โดยการสร้างอุปกรณ์ประกอบการเรียนการสอน

พ.ศ.	ชื่อ - สกุล	สถานศึกษา	ที่อยู่	โทรศัพท์	สาขาวิชา	ชื่อโครงการวิจัยและพัฒนา
2543	นายสวัสดิ์ เดชพระคุณ	โรงเรียนบ้านทุ่งรังห้วยวิทยวิทยา อ.เวียงชัย จ.เชียงราย 57210	169/4 ถ.เกาะทอง ต.เวียงชัย อ.เมือง จ.เชียงราย 57000	01-885-8923	ศิลปะศึกษา	ผลสัมฤทธิ์ทางการเรียนโดยเครื่องดนตรีที่ผลิตเอง จากวัสดุที่หาได้ในท้องถิ่นของนักเรียน ชั้นมัธยมศึกษา
2543	นางพัชรา ทรวงประศาสน์	โรงเรียนบ้านดอน (ศรีศรีมงคล)	24 ซ.5 ถ.สุมนเทวราช ต.ในเวียง อ.เมือง จ.น่าน 55000	บ 054-710-679	คณิตศาสตร์	ผลสัมฤทธิ์ทางการเรียนคณิตศาสตร์ของนักเรียน ระดับประถมศึกษาเรื่อง การหารโดยใช้สื่อที่ ผู้เรียนสร้างเอง
2544	นางเคียงเพ็ญ พรหมพล	โรงเรียนอนุบาลอุบลราชธานี อ.เมือง จ.อุบลราชธานี 34000	90 ถ.ผาแดง อ.เมือง จ.อุบลราชธานี 34000	09-284-5839	ภาษาไทย	โครงการวิจัยและพัฒนาทักษะภาษาไทยโดยใช้ กระบวนการเรียนภาษาเสริมการฝึกทักษะปฏิบัติ จากแหล่งเรียนรู้ในท้องถิ่น
2544	นายเสถียร เหล่าประเสริฐ	โรงเรียนชนบทศึกษา อ.ชนบท จ.ขอนแก่น 40180	718/10 ถ.สุขาภิบาล 8 ต.ในเมือง อ.บ้านไผ่ จ.ขอนแก่น 40110	01-954-1612 F 043-286-208	พลานามัย	รูปแบบการเรียนการสอนวิชาพลศึกษาแบบ บูรณาการสำหรับนักเรียนชั้นมัธยมศึกษา
2544	นางเรืองรอง ศรีแก้ว	โรงเรียนอุเมงค์ (ต้นธารราษฎร์วิทยาทาน) ต.อุเมงค์ อ.เมือง จ.ลำพูน 51150	231/1 ม.1 ถ.เชียงใหม่-ลำพูน ต.ยางน่อง อ.สารภี จ.เชียงใหม่ 50140	09-262-6536	คณิตศาสตร์	การจัดดูทฤษฎานการศีกษาเพื่อเป็นนวัตกรรม พัฒนากระบวนการเรียนรู้ร่วมกันทางคณิตศาสตร์ ระหว่างเด็กปกติและเด็กพิเศษในโรงเรียน ประถมศึกษา
2544	นางอ้อไพพรรณ น้อยหนูสุตรัด	โรงเรียนปากเกร็ด อ.ปากเกร็ด จ.นนทบุรี 11120	73/11 ม.1 ซ.คานเรือ อ.ปากเกร็ด จ.นนทบุรี 11120	02-583-8324 F 02-960-6006	ภาษาไทย	การเรียนรู้เพื่อพัฒนาการเรียนร้อยกรองไทยโดย ใช้แบบฝึกทักษะ



ตารางที่ 19 จำนวนครูต้นแบบ ปี 2541 - 2544

ที่	ชื่อ-สกุล	ปี	สถานศึกษา	จังหวัด	วิชาที่สอน	ระดับ	โทรศัพท์
1	นางกุศยา แสงเดช	2541	โรงเรียนสาธิตนำทิพย์ 43/2(17) ซ.อ่อนนุช 34 แขวงสวนหลวง เขตสวนหลวง กทม. 10250	กทม.	ภาษาอังกฤษ	ประถมศึกษา	0-2258-2232
2	นางจินดา อยู่เป็นสุข	2541	โรงเรียนราชวินิตมัธยม แขวงสวนจิตรลดา เขตดุสิต กทม. 10300	กทม.	คณิตศาสตร์	มัธยมศึกษา	0-2282-1007 0-2282-7879 ต่อ 105
3	น.ส.เดือนใจ บุญมีพิพิธ	2541	โรงเรียนปทุมคงคา ถนนสุขุมวิท เขตคลองเตย กทม. 10110	กทม.	คณิตศาสตร์	มัธยมศึกษา	0-2391-2444, 0-2392-2510
4	รศ. ดร. รัชชชัย นาควงษ์	2541	ภาควิชาศิลปนิเทศ คณะมนุษยศาสตร์ ม.เกษตรศาสตร์ เขตจตุจักร กทม. 10900	กทม.	ดนตรี	ประถมศึกษา	0-2579-9529 0-2942-8075 ต่อ 23
5	นางบุญเมษ ภมรสิงห์	2541	โรงเรียนพระตำหนักสวนกุหลาบ ถ.มหาราช แขวงพระราชวัง เขตพระนคร กทม. 10200	กทม.	วิทยาศาสตร์	ประถมศึกษา	0-2222-6561 0-2222-6548
6	นายสุเทพศักดิ์ ทัศนกุลกิจ	2541	โรงเรียนวัดจตุรพักตรพิมาน แขวงบางพลัด เขตบางพลัด กทม. 10700	กทม.	ภาษาไทย	ประถมศึกษา	0-2424-3321
7	น.ส.อัมพร ทองไถ่เฝ้า	2541	โรงเรียนวัดตะเกี๋ยงแขวงหนองบอน เขตประเวศ กทม. 10260	กทม.	ดนตรี	ประถมศึกษา	0-2398-4172
8	นางอารมณีน มีชัย	2541	โรงเรียนรัตนโกสินทร์สมโภชลาดกระบัง ถนนร่มเกล้า เขตลาดกระบัง กทม. 10520	กทม.	ภาษาอังกฤษ	ประถมศึกษา	0-2543-9521
9	นางจินตนา ศรีละโพธิ์	2542	โรงเรียนบางบัว (เฟื่องตั้งตรงจิตวิทยาการ) เขตจตุจักร กทม. 10900	กทม.	วิทยาศาสตร์	ประถมศึกษา	0-2579-1941 0-5791-541
10	นางนันทิภา ไพธิ์เทียนทอง	2542	โรงเรียนจันทรินทร์นุบำรุง เขตห้วยขวาง กทม. 10320	กทม.	วิทยาศาสตร์- กายภาพ ชีวภาพ	มัธยมศึกษา	0-2277-2653 0-2276-2809
11	น.ส.ประภาศรี ยศภักธิญโญ	2542	โรงเรียนวัดคลอง เขตลาดพร้าว กทม. 10120	กทม.	สพต.	ประถมศึกษา	0-2285-3466

ที่	ชื่อ-สกุล	ปี	สถานศึกษา	จังหวัด	วิชาที่สอน	ระดับ	โทรศัพท์
12	นายปัญญา ทรงเสรี	2542	โรงเรียนมัธยมวัดสิงห์ อ.จอมทอง กทม. 10150	กทม.	ศิลปศึกษา ทัศนศิลป์	มัธยมศึกษา	0-2415-1681, 0-2415-0683 0-9835-3976
13	น.ส.รัตนา สติदानนท์	2542	โรงเรียนสตรีศรีสุริโยทัย เขตสาทร กทม. 10120	กทม.	ภาษาไทย	มัธยมศึกษา	0-2211-0383 0-2211-9938
14	นางฉรียา กิริติชีวัน	2542	โรงเรียนเตรียมอุดมพัฒนาการ เขตสวนหลวง กทม. 10250	กทม.	ภาษาอังกฤษ	มัธยมศึกษา	0-9814-619 0-2321-0488
15	น.ส.จิตอารมย์ สวัสดิ์ชิตัง	2543	โรงเรียนสามเสนนอก (ประชาราษฎร์อนุบาล) ถ.ประชาสงเคราะห์ เขตดินแดง กทม.10320	กทม.	ภาษาไทย	ประถมศึกษา	0-2277-0557 0-1628-1190
16	นางภาวณา อนนตะชัย	2543	โรงเรียนพญาไท เขตราษฎร์เทพ กทม. 10400	กทม.	พลศึกษา	ประถมศึกษา	0-2245-8152 0-2245-7427
17	น.ส.ลัดดาวัลย์ แสงลำลี	2543	โรงเรียนวัดจตุรจักรจกคดี เขตบางพลัด กทม. 10700	กทม.	สพช.	ประถมศึกษา	0-2424-3321 0-1334-5663
18	นางสมานใจ โพธิ์บุญย์	2543	โรงเรียนบางบัว (เพ่งตั้งตรงจิตรวิทยาคาร) ต.ลาดยาว อ.บางเขน กทม. 10900	กทม.	คณิตศาสตร์ ภาษาไทย สปช.	ประถมศึกษา	0-2579-1941
19	น.ส.อรพร ยามโสมภา	2543	โรงเรียนพญาไท เขตราษฎร์เทพ กทม. 10400	กทม.	วิทยาศาสตร์	ประถมศึกษา	0-2245-8152 0-2245-7427, 0-1934-3917
20	นางจิตราณี ประสงค์เจริญ	2544	โรงเรียนเตรียมอุดมศึกษาพัฒนาการ เขตสวนหลวง กทม. 10250	กทม.	พลศึกษา	มัธยมศึกษา	0-2321-0488 0-1843-9355
21	น.ส.ทัศนพร กันพรหม	2544	โรงเรียนเตรียมอุดมศึกษาพัฒนาการ เขตสวนหลวง กทม. 10250	กทม.	วิทยาศาสตร์	มัธยมศึกษา	0-2722-7970-6 0-1350-4442
22	นายบรรชา มุสิกานนท์	2544	โรงเรียนบ้านนายผล เขตบางบอน กทม. 10150	กทม.	สพช.	ประถมศึกษา	0-2416-7638 0-1720-3219
23	นางประทวน เทสเวส	2544	โรงเรียนมาเรียลัย ถ.ประชาพัฒนา อ.ลาดกระบัง กทม. 10520	กทม.	ภาษาไทย	มัธยมศึกษา	0-2326-9329 0-2326-6670





ที่	ชื่อ-สกุล	ปี	สถานศึกษา	จังหวัด	วิชาที่สอน	ระดับ	โทรศัพท์
24	นายพงษ์ศักดิ์ แพ่งคำอ้วน	2544	โรงเรียนวัดแสงเมตตา เขตแสงคำ กทม. 10150	กทม.	วิทยาศาสตร์	ประถมศึกษา	0-2415-7206 0-1929-0703
25	นายพิสิทธิ์ โพธิ์สุทธิ์	2544	โรงเรียนคลองบางแวก (มนต์ จรัสสิงห์) ถ.เพชรเกษม 104 เขตหนองแขม กทม.10160	กทม.	คณิตศาสตร์	ประถมศึกษา	0-2421-3821 0-1255-9458
26	นางภาสินี ลังประเสริฐ	2544	โรงเรียนเตรียมอุดมศึกษาพัฒนาการ ถ.พัฒนาการ 58 เขตสวนหลวง กทม. 10250	กทม.	การเขียนแปล สวยงาม	มัธยมศึกษา	0-2722-7970-2 ต่อ 164 0-2720-5205 PCT กด 1
27	นางวีระนุช สราภรณ์กุล	2544	โรงเรียนยานานาเวชวิทยาคม เขตยานา กทม. 10120	กทม.	สังคมศึกษา	มัธยมศึกษา	0-1621-7424, 0-2247-7266 0-2245-6613
28	นางศรีวิไล ปานเกตุ	2544	โรงเรียนฤทธิยะวรรณาลัย ถ.พลโยธิน เขตสายไหม กทม. 10220	กทม.	ช่างทำกระเป๋า	มัธยมศึกษา	0-2523-3402-6 ต่อ 411 0-1298-0890
29	นางสายพิน กิจจา	2544	โรงเรียนวัดธรรมมงคล เขตพระโขนง กทม. 10260	กทม.	สปช.	ประถมศึกษา	0-2311-7742 0-1816-2426
30	นางสุพร ชาวเพชร	2544	โรงเรียนราชวินิตมัธยม ถ.พิษณุโลก เขตดุสิต กทม. 10300	กทม.	การแสดงพื้นบ้าน ศิลปะกับชีวิต	มัธยมศึกษา	0-2282-7897, 0-2282-0117 0-1985-8932
31	นางอภิวัน นันตา	2544	โรงเรียนยานานาเวชวิทยาคม เขตยานา กทม. 10120	กทม.	ภาษาไทย	มัธยมศึกษา	0-2211-0942, 0-1913-1756 0-2211-3518 ต่อ 127
32	นายนิยม รักษาแก้ว	2542	โรงเรียนบ้านดินแดง อ.ลำทับ จ.กระบี่ 81120	กระบี่	กพอ.	ประถมศึกษา	-
33	นางวิภาณันท์ หมุกแก้ว	2542	โรงเรียนบ้านบึงแก้ว อ.ปลายพระยา จ.กระบี่ 81160	กระบี่	ภาษาไทย งานบ้าน	ประถมศึกษา	0-7568-7110
34	น.ส.เสาวณี แกสมาน	2542	โรงเรียนบ้านนาวง อ.เหนือคลอง จ.กระบี่ 81130	กระบี่	การจัด ประสบการณ์	ก่อนประถม- ศึกษา	0-7569-2144-5
35	นางวรรณิ์ แซ่ตัน	2543	โรงเรียนบ้านพระและ อ.เกาะตันดา จ.กระบี่ 81150	กระบี่	การจัด ประสบการณ์	ก่อนประถม- ศึกษา	0-7568-4256

ที่	ชื่อ-สกุล	ปี	สถานศึกษา	จังหวัด	วิชาที่สอน	ระดับ	โทรศัพท์
36	นางอภรณ์ พวงซ้อ	2543	โรงเรียนบ้านบางเหียน อ.ปลายพระยา จ.กระบี่ 81160	กระบี่	ภาษาอังกฤษ	ประถมศึกษา	0-7568-7109
37	นางจินดา นิลออด	2544	โรงเรียนอ่ามตย์พานิชกุล อ.เมือง จ.กระบี่ 81000	กระบี่	วรรณกรรม ท้องถิ่น	มัธยมศึกษา	0-7561-1181 0-1536-0278
38	นางธนพร ไชยโรจน์	2544	โรงเรียนอ่าวลึกประชาสรรค์ อ.อ่าวลึกใต้ จ.กระบี่ 81110	กระบี่	ภาษาอังกฤษ	มัธยมศึกษา	0-7568-1176
39	นางสุดา พิระวัฒน์	2544	โรงเรียนปลายพระยาวิทยาคม อ.ปลายพระยา จ.กระบี่ 81160	กระบี่	ภาษาไทย	มัธยมศึกษา	0-7568-7020 0-1809-6741
40	นายสุเทพ จันทร์	2544	โรงเรียนอ่ามตย์พานิชกุล อ.เมือง จ.กระบี่ 81000	กระบี่	ช่างซ่อมผ้าบาติก	มัธยมศึกษา	0-7561-1181
41	นางสารภี มณีจินดา	2542	โรงเรียนวัดอินทราภรณ "ภัทรอินทราพร" อ.ท่าม่วง จ.กาญจนบุรี 71110	กาญจนบุรี	การจัด ประสบการณ์	ก่อนประถม- ศึกษา	0-3458-6109
42	นางอรุณ กาญจนมากศ	2542	โรงเรียนอนุบาลท่าม่วง อ.ท่าม่วง จ.กาญจนบุรี 71110	กาญจนบุรี	คณิตศาสตร์	ประถมศึกษา	0-3461-1721
43	นางพูนง ใบแย้ม	2543	โรงเรียนวัดบ้านทวน อ.พนมทวน จ.กาญจนบุรี 71140	กาญจนบุรี	ภาษาไทย คณิตศาสตร์	ประถมศึกษา	0-345-9232
44	นางรัตนา ฉายะเจริญ	2543	โรงเรียนอนุบาลกาญจนบุรี ต.บ้านเหนือ อ.เมือง จ.กาญจนบุรี 71000	กาญจนบุรี	สปช.	ประถมศึกษา	0-3451-2535, 0-3451-4351
45	นายวิทยา มณีศรี	2543	โรงเรียนวัดสวนามแม่ อ.ท่ามะกา จ.กาญจนบุรี 70190	กาญจนบุรี	ภาษาไทย นาฏศิลป์	ประถมศึกษา	0-3464-0869
46	นายแอนน รอดโพธิ์ทอง	2543	โรงเรียนเทศบาล 5 (กระต่ายไทยอนุเคราะห์) ต.บ้านเหนือ อ.เมือง จ.กาญจนบุรี 71000	กาญจนบุรี	วิทยาศาสตร์ ภาษาไทย	ประถมศึกษา	0-3451-2427 0-1414-1333
47	ว่าที่ ร.ท.ธีรพล จินแพทย์	2544	โรงเรียนวิสุทธิรังษี อ.ท่าม่วง จ.กาญจนบุรี 71110	กาญจนบุรี	วิทยาศาสตร์	มัธยมศึกษา	0-3451-1773 ต่อ 110 0-1828-4086



ที่	ชื่อ-สกุล	ปี	สถานศึกษา	จังหวัด	วิชาที่สอน	ระดับ	โทรศัพท์
48	นางนิภาพร ประชากุล	2544	โรงเรียนวิสุทธิรังษี อ.ท่าม่วง จ.กาญจนบุรี 71000	กาญจนบุรี	วิทยาศาสตร์	มัธยมศึกษา	0-3451-1773 0-1759-6393
49	นางประทุม โตจิตินสัย	2544	โรงเรียนวัดดงสัก อ.ท่ามะกา จ.กาญจนบุรี 71120	กาญจนบุรี	กพอ.	ประถมศึกษา	0-3454-1356 0-1810-2986
50	นางรัญจวน พลายมี	2544	โรงเรียนอนุบาลกาญจนบุรี อ.เมือง จ.กาญจนบุรี 71000	กาญจนบุรี	ภาษาไทย	ประถมศึกษา	0-3451-2535 0-1982-2460
51	นางสุธีรา ทักวงศสุวรรณ	2544	โรงเรียนอนุบาลกาญจนบุรี อ.เมือง จ.กาญจนบุรี 71000	กาญจนบุรี	การจัด ประสบการณ์	ก่อนประถม- ศึกษา	0-3451-2535 0-1292,6848
52	นางวราภรณ์ สรยรูป	2543	โรงเรียนยางตลาดวิทยาคาร ต.ยางตลาด อ.ยางตลาด จ.กาฬสินธุ์ 46120	กาฬสินธุ์	วิทยาศาสตร์ ชีววิทยา	มัธยมศึกษา	0-4389-1378
53	นางศิรินันท์ บำรุงกุล	2543	โรงเรียนกาฬสินธุ์พิทยาสรรพ์ ต.กาฬสินธุ์ อ.เมือง จ.กาฬสินธุ์ 46000	กาฬสินธุ์	ฟิสิกส์	มัธยมศึกษา	0-4381-1278 0-1391-3130
54	นางกัลณารี เลหาทวีวัฒน์	2544	โรงเรียนวรรณวิทย์วิทยากาฬสินธุ์ อ.เมือง จ.กาฬสินธุ์ 46000	กาฬสินธุ์	คณิตศาสตร์	ประถมศึกษา	0-4381-1944-5
55	นางกาญจนา เรืองฤทธิกุล	2544	โรงเรียนเมืองกาฬสินธุ์ อ.เมือง จ.กาฬสินธุ์ 46000	กาฬสินธุ์	เคมี	มัธยมศึกษา	0-4381-1678 0-1749-6413
56	นายคมสัน อุทัยวัฒน์	2544	โรงเรียนสมเด็จพระพิทยาคม อ.สมเด็จ จ.กาฬสินธุ์ 46150	กาฬสินธุ์	ฟิสิกส์	มัธยมศึกษา	0-4386-1582
57	นางนงลักษณ์ ขุนทวี	2544	โรงเรียนฟ้าแดดสูงยางวิทยาคาร อ.กมลาไสย จ.กาฬสินธุ์ 46130	กาฬสินธุ์	ภาษาไทย	มัธยมศึกษา	0-4385-4155-6 0-1574-8699
58	นางสุรพิน ศรีบุญเรือง	2544	โรงเรียนพัฒนาราษฎร์บำรุง อ.กมลาไสย จ.กาฬสินธุ์ 46130	กาฬสินธุ์	ดนตรี-นาฏศิลป์	ประถมศึกษา	0-4389-9243 0-1369-8201
59	นายปริพนธ์ กรรณิกา	2542	โรงเรียนวัดคูยาง อ.เมือง จ.กำแพงเพชร 62000	กำแพงเพชร	ศิลปศึกษา	ประถมศึกษา	0-5571-1085



ที่	ชื่อ-สกุล	ปี	สถานศึกษา	จังหวัด	วิชาที่สอน	ระดับ	โทรศัพท์
60	นางสุภาพร สภาพร	2542	โรงเรียนวัดคูยาง อ.เมือง จ.กำแพงเพชร 62000	กำแพงเพชร	ภาษาไทย	ประถมศึกษา	0-5571-1085
61	นางดารุณี ทวีภักดิ์	2543	โรงเรียนวัดคูยาง อ.เมือง จ.กำแพงเพชร 62000	กำแพงเพชร	สพช.	ประถมศึกษา	0-5571-1085
62	นายพิพัฒน์วงศ์ สังค	2543	โรงเรียนบ้านไร่ ต.คุยบ้านไร่ อ.พรานกระต่าย จ.กำแพงเพชร 62110	กำแพงเพชร	ทุกกลุ่ม ประสบการณ์	ประถมศึกษา	0-5576-1007
63	นางยุวาท ทองนวม	2543	โรงเรียนบ้านดงเย็น กิ่ง อ.บึงสามัคคี อ.เมือง จ.กำแพงเพชร 62210	กำแพงเพชร	ทุกกลุ่ม ประสบการณ์	ประถมศึกษา	0-1973-7242
64	นางระพีพรรณ รอดกำเหนิด	2543	โรงเรียนบ้านอานาสนุสรณ์ อ.ลานกระบือ จ.กำแพงเพชร 62170	กำแพงเพชร	ทุกกลุ่ม ประสบการณ์	ประถมศึกษา	0-5573-1337
65	นายสันติ อภัยราช	2543	โรงเรียนวิสุทธิปราการวิทยาคม ต.นครชุม อ.เมือง จ.กำแพงเพชร 62000	กำแพงเพชร	ภาษาไทย	มัธยมศึกษา	0-5579-9035 0-1475-5557
66	นายนิรันดร์ เรืองศิริรักษ์	2544	โรงเรียนบ้านลานสะเดา อ.พรานกระต่าย จ.กำแพงเพชร 62110	กำแพงเพชร	ทุกกลุ่ม ประสบการณ์	ประถมศึกษา	0-5571-5693
67	นางประเนียง แก้วมาลากุล	2544	โรงเรียนนิคมสร้างตนเอง 1 (ทุ่งโพธิ์ทะเล) อ.เมือง จ.กำแพงเพชร 62000	กำแพงเพชร	คณิตศาสตร์ ภาษาไทย	ประถมศึกษา	0-5573-6131-2 0-9958-4395
68	นางมณฑาทิพย์ สุระเดชา	2544	โรงเรียนนิคมสร้างตนเอง 5 (สระเตย) อ.เมือง จ.กำแพงเพชร 62210	กำแพงเพชร	ทุกกลุ่ม ประสบการณ์	ประถมศึกษา	
69	นางสมหมาย กิจเกียรติ	2544	โรงเรียนนิคมสร้างตนเอง 1 (ทุ่งโพธิ์ทะเล) อ.เมือง จ.กำแพงเพชร 62000	กำแพงเพชร	สพช.	ประถมศึกษา	0-5573-6131-2 0-1280-3126
70	นางบุญมา วีระปรีชากุล	2542	โรงเรียนสนามบิน อ.เมือง จ.ขอนแก่น 40000	ขอนแก่น	สพช.	ประถมศึกษา	0-4323-6506
71	นายประคอง กองเงิน	2542	โรงเรียนชนบทศึกษา อ.ชนบท จ.ขอนแก่น 40180	ขอนแก่น	ภาษาไทย	มัธยมศึกษา	0-4328-6207-8



ที่	ชื่อ-สกุล	ปี	สถานศึกษา	จังหวัด	วิชาที่สอน	ระดับ	โทรศัพท์
72	นางพนมพร ขาโอง	2542	โรงเรียนบ้านด้อ อ.กุเวียง จ.ขอนแก่น 40150	ขอนแก่น	คณิตศาสตร์ ภาษาอังกฤษ	ประถมศึกษา	0-4324-9176
73	นางสมสมัย นามราช	2542	โรงเรียนเทศบาลสวนสนุก อ.เมือง จ.ขอนแก่น 40000	ขอนแก่น	ภาษาไทย	ประถมศึกษา	0-4322-1823
74	นางสุมาลี ดาแก้ว	2542	โรงเรียนบ้านพระบาทท่าเรือ อ.อุบลรัตน์ จ.ขอนแก่น 40250	ขอนแก่น	สพช.	ประถมศึกษา	0-4344-6104
75	นางฉรียภรณ์ บุรพันธ์	2543	โรงเรียนหนองโนวิทยาคาร ต.หนองโน อ.กระนวน จ.ขอนแก่น 40170	ขอนแก่น	การจัด ประสบการณ์	ก่อนประถม- ศึกษา	0-4325-1708
76	นายประยุทธ์ กำสมุทร	2543	โรงเรียนบ้านบ่อ ต.บ้านดง อ.อุบลรัตน์ จ.ขอนแก่น 35100	ขอนแก่น	คณิตศาสตร์ ศิลปะกับชีวิต	มัธยมศึกษา	0-4324-9812 0-4324-9813
77	น.ส.พรณี ชำระวงษ์	2543	โรงเรียนบ้านหนองคenne อ.ชุมแพ จ.ขอนแก่น 40130	ขอนแก่น	ทุกกลุ่ม ประสบการณ์	ประถมศึกษา	0-4331-2225
78	นายเสถียร เหล่าประเสริฐ	2543	โรงเรียนชนบทศึกษา อ.ชนบท จ.ขอนแก่น 40180	ขอนแก่น	พลศึกษา สุขศึกษา	มัธยมศึกษา	0-4328-6207-8 0-1954-1612
79	นายประสิทธิ์ บุญมา	2544	โรงเรียนแก่นนครวิทยาลัย อ.เมือง จ.ขอนแก่น 40000	ขอนแก่น	ภาษาอังกฤษ	มัธยมศึกษา	0-4322-1783 0-1263-8705
80	นางรำไพ ภาณุสิทธิกร	2544	โรงเรียนแก่นนครวิทยาลัย อ.เมือง จ.ขอนแก่น 40000	ขอนแก่น	เคมี	มัธยมศึกษา	0-4322-5637 ต่อ 272 0-1661-3159
81	นางศุภวรรณ แก้วคำแสน	2544	โรงเรียนกัลยาณวัตร อ.เมือง จ.ขอนแก่น 40000	ขอนแก่น	ภาษาอังกฤษ	มัธยมศึกษา	0-4322-1511 ต่อ 124
82	นายสุชาติ ชัยทอง	2544	โรงเรียนนครขอนแก่น อ.เมือง จ.ขอนแก่น 40000	ขอนแก่น	วิทยาศาสตร์	มัธยมศึกษา	0-4324-5715, 0-1471-0964
83	นายสุนทร สมบัติธีระ	2544	โรงเรียนชนบทศึกษา อ.ชนบท จ.ขอนแก่น 40180	ขอนแก่น	คณิตศาสตร์	มัธยมศึกษา	0-4328-6207-8 0-1471-6287

ที่	ชื่อ-สกุล	ปี	โรงเรียน	จังหวัด	วิชาที่สอน	ระดับ	โทรศัพท์
84	นางสมร ไชยพงษ์	2543	โรงเรียนวัดคลองพลู ต.คลองพลู กิ่ง อ.เขาคิชฌกูฏ จ.จันทบุรี 22210	จันทบุรี	ทุกกลุ่ม	ประถมศึกษา	0-1664-6475 0-3933-5103
85	น.ส.พุดชา นุสติ	2544	โรงเรียนขลุ่ยซัดดาภิเษก อ.ขลุ่ย จ.จันทบุรี 22110	จันทบุรี	ภาษาไทย	มัธยมศึกษา	0-3944-1789
86	นางวราภรณ์ คำรชิต	2544	โรงเรียนอนุบาลจันทบุรี อ.เมือง จ.จันทบุรี 22000	จันทบุรี	สพช.	ประถมศึกษา	0-3931-1119 0-3932-2176
87	น.ส.ทองสุข เตียรักษา	2543	โรงเรียนบ้านหนองคอก ต.คลองตะเกรา อ.ท่าตะเกรา จ.ฉะเชิงเทรา 24160	ฉะเชิงเทรา	สพช. คณิตศาสตร์	ประถมศึกษา	0-1775-9782
88	นายนิรันดร์ เหลืองสงวรรค์	2543	โรงเรียนพนมสรวรคาม “พนมอตุลวิทยา” อ.พนมสรวรคาม จ.ฉะเชิงเทรา 24120	ฉะเชิงเทรา	วิทยาศาสตร์	มัธยมศึกษา	0-3855-1127
89	นางสำเริง วรรณพิรุณ	2543	โรงเรียนท่าเกวียน อ.พนมสรวรคาม จ.ฉะเชิงเทรา 24120	ฉะเชิงเทรา	สพช.	ประถมศึกษา	0-3882-1459 0-1575-9856
90	น.ส.สุบดา ปาทาน	2543	โรงเรียนผกณดิวิทยา ต.บางกูด อ.บ้านโพธิ์ จ.ฉะเชิงเทรา 24140	ฉะเชิงเทรา	ภาษาอังกฤษ	มัธยมศึกษา	0-3882-0157
91	นางกรรณิการ์ เอี่ยมวิจิตร	2544	โรงเรียนวัดดอนทอง ต.บางตีนเป็ด อ.เมือง จ.ฉะเชิงเทรา 24000	ฉะเชิงเทรา	การจิต ประสบการณ์	ก่อนประถมศึกษา	0-3882-4389-9
92	นางณณภย ยอดอุดม	2544	โรงเรียนวัดดอนทอง ต.บางตีนเป็ด อ.เมือง จ.ฉะเชิงเทรา 24000	ฉะเชิงเทรา	คณิตศาสตร์	ประถมศึกษา	0-3882-4398-9
93	น.ส.วรรณิ์ สุทธิขาว	2542	โรงเรียนบ้านคลองมื่อไทร อ.บ่อทอง จ.ชลบุรี 20270	ชลบุรี	กพอ. ภาษาอังกฤษ	ประถมศึกษา	0-1494-4205, 0-1340-1377 0-3821-1291
94	นายเกษกรรณ์ ศิละบันย์	2543	โรงเรียนบ่อทองวงษ์จันทร์วิทยา ต.วัดสุวรรณ อ.บ่อทอง จ.ชลบุรี 20270	ชลบุรี	สังคมศึกษา	มัธยมศึกษา	0-3821-1088, 0-3821-1446
95	นางประทีป จันทร์เทียน	2543	โรงเรียนวัดโพธิ์วัดสันติธรรม ต.สุรศักดิ์ อ.ศรีราชา จ.ชลบุรี 20110	ชลบุรี	สพช. ทุกกลุ่ม ประสบการณ์	ประถมศึกษา	0-3831-3903



ที่	ชื่อ-สกุล	ปี	สถานศึกษา	จังหวัด	วิชาที่สอน	ระดับ	โทรศัพท์
96	นางลักขณา สายปรีชา	2543	โรงเรียนวัดชนบทปอดคอนแวนต์ ต.สุรศักดิ์ อ.ศรีราชา จ.ชลบุรี 20110	ชลบุรี	สังคมศึกษา	มัธยมศึกษา	0-3831-1068, 0-3832-2268 0-1865-8130
97	นางวงเดือน พลเอกพันธ์	2543	โรงเรียนชลกันยานุกูล ต.บางปลาสร้อย อ.เมือง จ.ชลบุรี 20000	ชลบุรี	ภาษาอังกฤษ	มัธยมศึกษา	0-3828-5122
98	นางสมพร อาษาเอื้อ	2543	โรงเรียนอนุบาลบางละมุง (บ้านโงะโปะ) ต.บางละมุง อ.บางละมุง จ.ชลบุรี 20150	ชลบุรี	สพช. คณิตศาสตร์	ประถมศึกษา	0-3824-1037, 0-1274-5612 0-1294-2571
99	นางอรุณรัตน์ ไทกุล	2543	โรงเรียนเทศบาลอินทปัญญา วัดใหญ่อินทรากรม ต.บางปลาสร้อย อ.เมือง จ.ชลบุรี 20000	ชลบุรี	ภาษาไทย ดนตรี-นาฏศิลป์	ประถมศึกษา	0-3828-2533 0-1310-4115
100	นางจินดา ประกอบธรรม	2544	โรงเรียนประภัสสรวิทยา ต.เสม็ด อ.เมือง จ.ชลบุรี 20000	ชลบุรี	วิทยาศาสตร์	มัธยมศึกษา	0-3827-6890-5 0-1758-8801
101	นางเตือนใจ ดวงละม้าย	2544	โรงเรียนชุมชนบ้านช่องแสงสาร ต.แสมสาร อ.สัตหีบ จ.ชลบุรี 20180	ชลบุรี	วิทยาศาสตร์	ประถมศึกษา	0-3843-1383, 0-9931-6746 0-1695-0733
102	นางทับทิม พงศพิภกุล	2544	โรงเรียนชลราษฎรอำรุง ต.บ้านสวน อ.เมือง จ.ชลบุรี 20000	ชลบุรี	งานเกษตร	มัธยมศึกษา	0-3828-2078 ต่อ 117 0-1862-3407
103	น.ส.บุษยา จิวลักษณ์	2544	โรงเรียนเทศบาลอินทปัญญา วัดใหญ่อินทรากรม ต.บางปลาสร้อย อ.เมือง จ.ชลบุรี 20000	ชลบุรี	คณิตศาสตร์	ประถมศึกษา	0-3828-2533 0-1744-0162
104	นายประวัติ สุภใส	2544	โรงเรียนบ่อทองวงษ์จันทร์วิทยา ต.วัดสุวรรณ อ.บ่อทอง จ.ชลบุรี 20270	ชลบุรี	สังคมศึกษา	มัธยมศึกษา	0-3821-1446, 0-3821-1088 0-9991-4018
105	นางเบญจมาศ สุขชาติวุฒิ	2543	โรงเรียนวัดดอนตะเภา ต.บางหลวง อ.สรรพยา จ.ชัยนาท 17150	ชัยนาท	ภาษาไทย	ประถมศึกษา	0-5642-6202
106	นางละออ ลำทัยน	2543	โรงเรียนวัดอรัทวิกรมาราม ต.ดงคอน อ.สรรคบุรี จ.ชัยนาท 17140	ชัยนาท	คณิตศาสตร์ ภาษาไทย	ประถมศึกษา	0-1675-5461 0-5648-1225
107	น.ส.สุรียา จันทร์เนียม	2544	โรงเรียนคุรุประชาสรรค์ ต.แพรกศรีราชา อ.สรรคบุรี จ.ชัยนาท 17140	ชัยนาท	ภาษาอังกฤษ	มัธยมศึกษา	0-5648-1438-9 0-1680-4498

ที่	ชื่อ-สกุล	ปี	สถานศึกษา	จังหวัด	วิชาที่สอน	ระดับ	โทรศัพท์
108	นายมานัส ปริมวงศ์	2541	โรงเรียนฉิมพลีวิทยา ต.โนนสำราญ อ.เมือง จ.ชัยภูมิ 36240	ชัยภูมิ	คณิตศาสตร์ ประถมศึกษา	มัธยมศึกษา	0-4480-0456
109	นางปราณี กันชัย	2542	โรงเรียนอนุบาลชัยภูมิ อ.เมือง จ.ชัยภูมิ 36000	ชัยภูมิ	ภาษาไทย	ประถมศึกษา	0-4481-1887, 0-1791-2168 0-1709-0326
110	นายสุเวช ทินบุตร	2542	โรงเรียนบ้านหลุบคา อ.แก้งค้อ จ.ชัยภูมิ 36150	ชัยภูมิ	วิทยาศาสตร์	มัธยมศึกษา	0-4482-806
111	นายประพันธ์ อ่อนละม้าย	2543	โรงเรียนบ้านซอระกา ต.นาฝาย อ.เมือง จ.ชัยภูมิ 36000	ชัยภูมิ	พละนาถมาย	มัธยมศึกษา	0-4482-1365 0-1955-4538
112	นางประภาศรี อ่อนตา	2543	โรงเรียนสตรีชัยภูมิ ต.โนนเมือง อ.เมือง จ.ชัยภูมิ 36000	ชัยภูมิ	วิทยาศาสตร์	มัธยมศึกษา	0-4481-1162
113	นางใจเคมทอง ทองประสม	2544	โรงเรียนสตรีชัยภูมิ อ.เมือง จ.ชัยภูมิ 36000	ชัยภูมิ	ภาษาอังกฤษ	มัธยมศึกษา	0-4481-1162 ต่อ 127
114	นายพิทักษ์ เจริญวานิช	2544	โรงเรียนชัยภูมิภักดีชุมพล อ.เมือง จ.ชัยภูมิ 36000	ชัยภูมิ	ชีววิทยา	มัธยมศึกษา	0-4481-1849 0-1730-7783
115	นางวิไล วรรณบุษปวิธ	2544	โรงเรียนสตรีชัยภูมิ อ.เมือง จ.ชัยภูมิ 36000	ชัยภูมิ	ภาษาไทย	มัธยมศึกษา	0-4481-1162
116	นางศรีประไพ บุญเสนา	2544	โรงเรียนบ้านนางเม้ง อ.เมือง จ.ชัยภูมิ 36000	ชัยภูมิ	สปท.	ประถมศึกษา	0-4481-2318 0-1263-3704
117	นางศรีสุภางค์ สืบสหการ	2544	โรงเรียนชัยภูมิภักดีชุมพล อ.เมือง จ.ชัยภูมิ 36000	ชัยภูมิ	ภาษาอังกฤษ	มัธยมศึกษา	0-4481-1849 ต่อ 110 0-1390-9329
118	นางสมใจ ปราบพล	2542	โรงเรียนสอาดเดาเดิมวิทยา อ.เมือง จ.ชุมพร 86000	ชุมพร	สุศึกษา	มัธยมศึกษา	0-7751-1014 0-7751-1995
119	นางสุวิทย์ ศิริภา	2542	โรงเรียนวัดท่าหิน (ตรุณศึกษา) อ.สวี จ.ชุมพร 86130	ชุมพร	ภาษาไทย	ประถมศึกษา	0-7753-1271





ที่	ชื่อ-สกุล	ปี	สถานศึกษา	จังหวัด	วิชาที่สอน	ระดับ	โทรศัพท์
120	น.ส.ปวีทยาพร สวัสดิ์ศรี	2543	โรงเรียนชุมชนวัดซ่งเงิน อ.พิจิตร จ.ชุมพร 86110	ชุมพร	ภาษาอังกฤษ	ประถมศึกษา	0-7758-1551
121	นางสุนีย์ ทิพย์โพธิ์	2543	โรงเรียนทุ่งตะโกวิทยา ต.ทุ่งตะโก อ.ทุ่งตะโก จ.ชุมพร 86220	ชุมพร	ภาษาไทย	มัธยมศึกษา	0-7753-6024
122	นางเสาวลักษณ์ รอดผล	2543	โรงเรียนสอภาคเดนิมวิทยา ต.ท่าตะเภา อ.เมือง จ.ชุมพร 86000	ชุมพร	สังคมศึกษา	มัธยมศึกษา	0-7751-1014 ต่อ 117 0-1477-6165
123	นางอัยยา กาญจนดิษฐ์	2543	โรงเรียนไทยรัฐวิทยา 77 (บ้านเนินสันติ) อ.ท่าตะเภา จ.ชุมพร 86140	ชุมพร	ภาษาไทย	ประถมศึกษา	0-7759-9203 0-1397-4402
124	นางนงรัตน์ คงภักดี	2544	โรงเรียนบ้านหินบาท ต.ชุมโค อ.ประจักษ์ จ.ชุมพร 86160	ชุมพร	ทุกกลุ่ม ประสบการณ์	ประถมศึกษา	0-1839-1167
125	นายมาสะ ทิพย์ศรี	2544	โรงเรียนศรีราษฎร์ ต.ท่าตะเภา อ.เมือง จ.ชุมพร 86000	ชุมพร	เคมี	มัธยมศึกษา	0-7750-1221 0-1737-5323
126	นางรัตนภรณ์ ลีวงษ์ตะกอก	2544	โรงเรียนทุ่งตะโกวิทยา ต.ทุ่งตะโก อ.ทุ่งตะโก จ.ชุมพร 86220	ชุมพร	สุขศึกษา พลศึกษา	มัธยมศึกษา	0-7753-6024 0-1607-3889
127	นางจรัสศรี ศิริสุวรรณ	2541	โรงเรียนอนุบาลเมืองเชียงราย ต.รอบเวียง อ.เมือง จ.เชียงราย 57000	เชียงราย	ภาษาอังกฤษ	ประถมศึกษา	0-5371-2367
128	นางเสาวณีย์ ไชยมงคล	2541	โรงเรียนบ้านสันมะเค็ด ต.เวียงกาหลง อ.เวียงป่าเป้า จ.เชียงราย 57260	เชียงราย	วิทยาศาสตร์	ประถมศึกษา	0-5395-2249
129	นางสุธิดา ขารอิน	2542	โรงเรียนบ้านป่าจั่น อ.เวียงป่าเป้า จ.เชียงราย 57260	เชียงราย	ทุกกลุ่ม ประสบการณ์	ประถมศึกษา	0-5378-9441 0-5371-2349
130	นางอรวิ มาลา	2542	โรงเรียนศึกษาศาสตร์แม่จัน อ.แม่จัน จ.เชียงราย 57110	เชียงราย	วิทยาศาสตร์	มัธยมศึกษา	0-5377-1932
131	นายอุทัย มงคลสิน	2542	โรงเรียนบ้านท่าแห่งพัฒนา อ.แม่ฟ้าหลวง จ.เชียงราย 57240	เชียงราย	ส.ป.ช.ศิลปศึกษา จริยศึกษา งานเกษตร	ประถมศึกษา	0-5395-3028

ที่	ชื่อ-สกุล	ปี	สถานศึกษา	จังหวัด	วิชาที่สอน	ระดับ	โทรศัพท์
132	นางกานดา ช่างชัย	2543	โรงเรียนแม่จันวิทยาคม ต.ป่าซาง อ.แม่จัน จ.เชียงราย 57110	เชียงราย	วิทยาศาสตร์	มัธยมศึกษา	0-5377-1787 0-5377-1545
133	นางพรพรรณ นามรัตน์	2543	โรงเรียนบ้านป่าดอน (วิทยาสมิทส์) ต.ท่าก้อ อ.แม่สรวย จ.เชียงราย 57180	เชียงราย	กพอ.	ประถมศึกษา	0-5395-0121 0-1287-5029
134	นายชูชาติ คมวิศวะศาสตร์	2544	โรงเรียนบ้านโป่ง ต.ทุ่งก้อ กิ่ง อ.เวียงเชียงรุ้ง จ.เชียงราย 57000	เชียงราย	คณิตศาสตร์	ประถมศึกษา	0-5395-3028 0-9955-8191
135	นายธวิทย์ ภูมิ	2544	โรงเรียนป่าดงวิทยาคม ต.ปล่อง อ.เทิง จ.เชียงราย 57230	เชียงราย	ศิลปศึกษา	มัธยมศึกษา	0-5395-4170
136	ว่าที่ รต.บุญคุ้ม แสงสุวรรณ	2544	โรงเรียนบ้านปางอ้ายห้วยชมภู ต.แม่เจดีย์ใหม่ อ.เวียงป่าเป้า จ.เชียงราย 57260	เชียงราย	ภาษาไทย ภาษาอังกฤษ คณิตศาสตร์	ประถมศึกษา	0-5367-9071
137	นายบุญเพิ่ม จอมใจหาญ	2544	โรงเรียนสามัคคีวิทยาคม 2 อ.เมือง จ.เชียงราย 57000	เชียงราย	สังคมศึกษา	มัธยมศึกษา	0-5375-8494-5
138	นายพิพิต ตั้งวิบูลย์ชัย	2544	โรงเรียนบ้านป่าดงงาม ต.ศรีดอนไชย อ.เทิง จ.เชียงราย 57230	เชียงราย	พลศึกษา	ประถมศึกษา	0-5372-0034
139	นางนงรีภา วิศิษฏ์ภาค	2544	โรงเรียนอนุบาลเชียงราย อ.เมือง จ.เชียงราย 57000	เชียงราย	กพอ.	ประถมศึกษา	0-5371-1371, 0-1884-2567
140	นางสุมิตรา ธาธาราร	2544	โรงเรียนอนุบาลเชียงราย อ.เมือง จ.เชียงราย 57000	เชียงราย	ภาษาอังกฤษ	ประถมศึกษา	0-5371-1371 ต่อ 15
141	นางสมจิตร เสดร์ศรีจันทร์	2541	โรงเรียนอนุบาลเชียงใหม่ ต.พระสิงห์ อ.เมือง จ.เชียงใหม่ 50200	เชียงใหม่	ภาษาไทย	ประถมศึกษา	0-5327-8427
142	นางสุภาภรณ์ มั่นเกตุวิทย์	2541	โรงเรียนบ้านทุ่งเสียว อ.สันป่าดง จ.เชียงใหม่ 50120	เชียงใหม่	วิทยาศาสตร์	ประถมศึกษา	0-5348-1025
143	นางชุติร ตันพงษ์	2542	โรงเรียนนวมินทราชูทิศ อ.แม่ริม จ.เชียงใหม่ 50180	เชียงใหม่	ภาษาไทย	มัธยมศึกษา	0-5321-0806-7



ที่	ชื่อ-สกุล	ปี	สถานศึกษา	จังหวัด	วิชาที่สอน	ระดับ	โทรศัพท์
144	นางทัศนีย์ พันธุ์กลาง	2542	โรงเรียนบ้านตลาดตี่เหล็ก อ.คลองเตยเกิด จ.เชียงใหม่ 50220	เชียงใหม่	วิทยาศาสตร์	มัธยมศึกษา	0-5349-5150 0-9851-7613
145	นายนิยม ไทวงค์	2542	โรงเรียนบ้านห้วยส้มป่อย อ.จอมทอง จ.เชียงใหม่ 50120	เชียงใหม่	ทุกกลุ่ม ประถมศึกษา	มัธยมศึกษา	0-1288-8258 0-5382-9579
146	นางพรรัตน์ วงศ์บัน	2542	โรงเรียนสันกำแพง ต.พรายมูล อ.สันกำแพง จ.เชียงใหม่ 50130	เชียงใหม่	ภาษาไทย	มัธยมศึกษา	0-5333-2036 0-5333-1907
147	นางภาวิณี จันทร์สีลม	2542	โรงเรียนบ้านทุ่งเสียว (นวรรัฐ) อ.สันป่าตอง จ.เชียงใหม่ 50120	เชียงใหม่	ทุกกลุ่ม ประถมศึกษา	มัธยมศึกษา	0-5348-1025
148	นางธีราพร ไทวรรณนะ	2543	โรงเรียนเดชาวิทยาลัย ต.วัดเกต อ.เมือง จ.เชียงใหม่ 50100	เชียงใหม่	ชีววิทยา	มัธยมศึกษา	0-5324-1039, 0-1884-2927
149	นางนิธิพันธ์ ยากี้	2543	โรงเรียนสันกำแพง ต.พรายมูล อ.สันกำแพง จ.เชียงใหม่ 50130	เชียงใหม่	ภาษาฝรั่งเศส	มัธยมศึกษา	0-5333-1907 ต่อ 137 0-1289-7965
150	นางพิบูล ศิริบุญเรือง	2543	โรงเรียนวัดสารวิทยาคาร ต.ทุ่งรวงทอง อ.แม่อว่ง จ.เชียงใหม่ 50360	เชียงใหม่	ทุกกลุ่ม ประถมศึกษา วิทยาศาสตร์	มัธยมศึกษา	0-5331-1499
151	นายพิชัย ปรีชาภรณ์	2543	โรงเรียนมงฟอร์ตวิทยาลัย (แผนกประถม) อ.เมือง จ.เชียงใหม่ 50100	เชียงใหม่	ดนตรี	ประถมศึกษา	0-5327-6682, 0-5327-4641-2 ต่อ 166
152	นางมยุรา อมรวีไลกุล	2543	โรงเรียนมิตรมวลชนเชียงใหม่ ต.บึงโค้ง อ.เชียงดาว จ.เชียงใหม่ 50170	เชียงใหม่	ทุกกลุ่ม ประถมศึกษา	ประถมศึกษา	0-1885-2258, 0-1460-3661
153	นางวันวิสาข์ กาญจนศรีกุล	2543	โรงเรียนมงฟอร์ตวิทยาลัย (แผนกมัธยม) ต.ท่าศาลา อ.เมือง จ.เชียงใหม่ 50000	เชียงใหม่	ภาษาอังกฤษ	มัธยมศึกษา	0-5324-5570-5, 0-1289-6143
154	นางศรีนิยม แสนกัญ	2543	โรงเรียนบ้านทุ่งเสียว (นวรรัฐ) อ.สันป่าตอง จ.เชียงใหม่ 50120	เชียงใหม่	ภาษาไทย	ประถมศึกษา	0-5348-1025 0-1980-2937
155	นางสุดใจ สวาสดีวงศ์	2543	โรงเรียนบ้านแปลง 5 ต.ท่าเตือ อ.คลองเต๋ จ.เชียงใหม่ 50260	เชียงใหม่	ทุกกลุ่ม ประถมศึกษา	ประถมศึกษา	0-5383-3091 0-1472-1289

ที่	ชื่อ-สกุล	ปี	สถานศึกษา	จังหวัด	วิชาที่สอน	ระดับ	โทรศัพท์
156	นางจุฑารัตน์ เดชวงศ์ญา	2544	โรงเรียนพุทธโศภณ อ.เมือง จ.เชียงใหม่ 50200	เชียงใหม่	ภาษาอังกฤษ	ประถมศึกษา	0-5327-7609 0-1882-7475
157	นายชัยยุทธ กาญจนสวัสดิ์ตรี	2544	โรงเรียนวัดพญามงกุฎ อ.สารภี จ.เชียงใหม่ 50140	เชียงใหม่	วิทยาศาสตร์	ประถมศึกษา	0-5342-0752
158	นายชูชาติ บุญยง	2544	โรงเรียนมงฟอร์ตวิทยาลัย (แผนกประถม) อ.เมือง จ.เชียงใหม่ 50100	เชียงใหม่	วิทยาศาสตร์	ประถมศึกษา	0-5327-9982, 0-1885-0987 0-5327-4641-2 ต่อ 160,190
159	น.ส.ทัศนิต ดวงงา	2544	โรงเรียนอนุบาลสวนน้อย อ.เมือง จ.เชียงใหม่ 50200	เชียงใหม่	การคิด ประสบการณ์	ก่อนประถม- ศึกษา	0-5322-2065
160	นายนคร บุญมา	2544	โรงเรียนวัดโสมนัสวิทยายาลัย อ.เมือง จ.เชียงใหม่ 50100	เชียงใหม่	ชีววิทยา	มัธยมศึกษา	0-5327-7151
161	นางพัชรินทร์ มงคล	2544	โรงเรียนวัดเวฬุวัน อ.สารภี จ.เชียงใหม่ 50140	เชียงใหม่	คณิตศาสตร์	ประถมศึกษา	0-5332-1521, 0-5321-1921 0-1783-3007
162	นางจุใจเลิศ เลขธรรการ	2544	โรงเรียนจอมทอง อ.จอมทอง จ.เชียงใหม่ 50160	เชียงใหม่	วิทยาศาสตร์	มัธยมศึกษา	0-5334-1163 0-9701-1268
163	น.ส.วิญญูดี กุลจลา	2544	โรงเรียนปิ่นศรีหอแจแลสวิทยาลัย อ.เมือง จ.เชียงใหม่ 50300	เชียงใหม่	ภาษาอังกฤษ	ประถมศึกษา	0-5324-6723
164	น.ส.สมรัก ปริยะวาทิ	2544	โรงเรียนมงฟอร์ตวิทยาลัย (แผนกมัธยม) อ.เมือง จ.เชียงใหม่ 50210	เชียงใหม่	คอมพิวเตอร์	มัธยมศึกษา	0-5324-5570-5 ต่อ 410 0-1568-4939
165	นางเสภาพรรณ สีนทองคำ	2544	โรงเรียนบ้านสันกำแพง อ.สันกำแพง จ.เชียงใหม่ 50130	เชียงใหม่	ทุกกลุ่ม ประสบการณ์	ประถมศึกษา	0-5333-1554
166	นายอดิศักดิ์ มหาวรรณ	2544	โรงเรียนดาราวิทยาลัย ต.วัดเกต อ.เมือง จ.เชียงใหม่ 50000	เชียงใหม่	คณิตศาสตร์	มัธยมศึกษา	0-5324-1039, 0-1568-4250 0-9637-2275
167	นางนันทยา ศรีวิน	2542	โรงเรียนบ้านทุ่งนา ต.น้ำมูล อ.เมือง จ.ตรัง 92000	ตรัง	การคิด ประสบการณ์	ก่อนประถม- ศึกษา	0-7527-6144 0-1978-1701



ที่	ชื่อ-สกุล	ปี	สถานศึกษา	จังหวัด	วิชาที่สอน	ระดับ	โทรศัพท์
168	น.ส.วิลาสินี (อนงค์) วิเชียรรัตน์	2542	โรงเรียนบ้านควนโพธิ์ อ.ย่านตาขาว จ.ตรัง 92140	ตรัง	ดนตรี-นาฏศิลป์ ศิลปศึกษา	ประถมศึกษา	0-7524-0173
169	นางกมลวรรณ สุวรรณ	2543	โรงเรียนปะเหลียนนครศรี ต.สุโสะ อ.ปะเหลียน จ.ตรัง 92120	ตรัง	ภาษาไทย	มัธยมศึกษา	0-7528-928 0-7528-8211
170	นางจุไร สหวิศิษฐ์	2543	โรงเรียนวัดเขา ต.ท่าวี อ.ห้วยยอด จ.ตรัง 92130	ตรัง	ภาษาอังกฤษ	ประถมศึกษา	0-1477-4591 0-7523-5327
171	นายสำเร็จ ศรีวิน	2543	โรงเรียนบ้านทุ่งนา ต.น้ำผุด อ.เมือง จ.ตรัง 92000	ตรัง	ทุกกลุ่ม ประสบการณ์	ประถมศึกษา	0-7527-6144 0-1606-5994
172	น.ส.กัลยา อัครวิจิตร	2544	โรงเรียนวิศิษฎ์มาตุ อ.เมือง จ.ตรัง 92000	ตรัง	ชีววิทยา	มัธยมศึกษา	0-7521-8794
173	นางจุฑามาศ มั่นสวนิช	2544	โรงเรียนวัดควนพิเศษ อ.เมือง จ.ตรัง 92000	ตรัง	กพอ.	ประถมศึกษา	0-7521-8379 0-1891-1815
174	นางประภาพรพรณ์ ณ พัทลุง	2544	โรงเรียนวัดน้ำผุด อ.เมือง จ.ตรัง 92000	ตรัง	การจัด ประสบการณ์	ก่อนประถมศึกษา- ศึกษา	0-1728-0734 0-7522-6024
175	นายเศวตชัย เตียวิบูลกุล	2544	โรงเรียนย่านตาขาวรัฐชนูปถัมภ์ อ.ย่านตาขาว จ.ตรัง 92140	ตรัง	ศิลปศึกษา	มัธยมศึกษา	0-7528-1474 ต่อ 113 0-1606-9954
176	นางอรุณี พลเมืองดี	2544	โรงเรียนห้วยยอด อ.ห้วยยอด จ.ตรัง 92130	ตรัง	ภาษาไทย	มัธยมศึกษา	0-7523-5179 0-1484-7975
177	นางวิไล สุทธิวรี	2543	โรงเรียนบ้านห้วยพัฒนา ต.แสนตั้ง อ.เขาสมิง จ.ตรัง 23150	ตรัง	สปช.	ประถมศึกษา	0-3953-7231 0-1302-1241
178	น.ส.รัตนภรณ์ วรสิงห์	2544	โรงเรียนบ้านหนองบัว อ.เขาสมิง จ.ตรัง 23150	ตรัง	กพอ.	ประถมศึกษา	0-1650-0125 0-3954-2160
179	นางนันทิยา คุมพล	2542	โรงเรียนแดงปัญญา อ.เมือง จ.ตาก 63000	ตาก	ประชากร กับคุณภาพชีวิต	มัธยมศึกษา	0-5551-1135

ที่	ชื่อ-สกุล	ปี	สถานศึกษา	จังหวัด	วิชาที่สอน	ระดับ	โทรศัพท์
180	นายภักดิ์วัฒน์ สอนสุวิทย์	2544	โรงเรียนแดงปัญญา อ.เมือง จ.ตาก 63000	ตาก	สังคมศึกษา	มัธยมศึกษา	0-5551-1135 0-5551-4086
181	นางรัตนา เจริญศรี	2544	โรงเรียนตากพิทยาคม ต.ระแหง อ.เมือง จ.ตาก 63000	ตาก	วิทยาศาสตร์	มัธยมศึกษา	0-5551-1134 0-1283-7634
182	นางอรทัย ชิววงศ์คำ	2544	โรงเรียนตากพิทยาคม อ.เมือง จ.ตาก 63000	ตาก	ภาษาอังกฤษ	มัธยมศึกษา	0-5551-1134 0-1674-6819
183	นายสุพจน์ ปูนสำเริง	2543	โรงเรียนบ้านนา “นายกพิทยากร” ต.บ้านนา อ.บ้านนา จ.นครนายก 26110	นครนายก	ช่างอักษร	มัธยมศึกษา	0-3738-1975 0-1827-8044
184	นางอุทัยทิพย์ แสงเสถียร	2544	โรงเรียนเทศบาล 3 บ้านตำบลศิริ ต.นครนายก อ.เมือง จ.นครนายก 26000	นครนายก	ภาษาอังกฤษ	ประถมศึกษา	0-3731-1598 0-1429-2368
185	นางอุทัยทิพย์ ตระกูลสว่างภพ	2542	โรงเรียน ภ.ป.ร. ราชวิทยาลัย ในพระบรมราชูปถัมภ์ อ.สามพราน จ.นครปฐม 73110	นครปฐม	ชีววิทยา	มัธยมศึกษา	0-3431-1685, 0-3429-5217 0-9891-8604
186	นางอัมภร นันทา	2542	โรงเรียนประถมฐานบินกำแพงแสน อ.กำแพงแสน จ.นครปฐม 73180	นครปฐม	ภาษาไทย	ประถมศึกษา	0-3435-1245, 0-3435-1601 ต่อ 2596
187	นางราตรี รุ่งทวีชัย	2543	โรงเรียนบ้านแหลมกะเจา ต.ลำลูกบัว อ.ดอนตูม จ.นครปฐม 73150	นครปฐม	คณิตศาสตร์	ประถมศึกษา	0-3438-1118
188	นายวิเศษ มีศรี	2543	โรงเรียนรัตนโกสินทร์สมโภชบวรนิเวศศาลายา ในพระสังฆราชูปถัมภ์ ต.ศาลายา อ.พุทธมณฑล จ.นครปฐม 73170	นครปฐม	ภาษาไทย	มัธยมศึกษา	0-2441-9262
189	นางสุวิภา พรหมทอง	2543	โรงเรียนประถมฐานบินกำแพงแสน ต.กระตี่ อ.กำแพงแสน จ.นครปฐม 73180	นครปฐม	ภาษาไทย คณิตศาสตร์ สปท. งานประดิษฐ์	ประถมศึกษา	0-3435-1601 ต่อ 2496 0-1496-6616
190	น.ส.ณัฐนิช สะมะจิตรี	2544	โรงเรียนวัดกลางดาด อ.ดอนตูม จ.นครปฐม 73150	นครปฐม	การจัด ประสบการณ์	ก่อนประถม- ศึกษา	0-3420-2570 0-1695-6603



ที่	ชื่อ-สกุล	ปี	สถานศึกษา	จังหวัด	วิชาที่สอน	ระดับ	โทรศัพท์
191	นางนงนิตย์ ประชานุกูล	2544	โรงเรียนอเทพอุปถัมภ์ อ.สามพราน จ.นครปฐม 73110	นครปฐม	สพช.	ประถมศึกษา	0-34429-0112-5 0-1299-4279
192	นางวนิดา ช่างเกวียน	2544	โรงเรียนวัดโพธิ์งาม อ.กำแพงแสน จ.นครปฐม 73000	นครปฐม	ภาษาไทย	ประถมศึกษา	0-3438-3025
193	นายศุภชัย ฉิมสังข์	2544	โรงเรียนมัธยมสุสานหินแก้วแห่งแรก อ.กำแพงแสน จ.นครปฐม 73140	นครปฐม	ฟิสิกส์	มัธยมศึกษา	0-3438-3780 ต่อ 205 0-1430-3652
194	นายเฉลิมพล แก้วสามสี	2542	โรงเรียนเรณูนครวิทยานุกูล อ.เรณูนคร จ.นครพนม 48170	นครพนม	โลกของเรา	มัธยมศึกษา	0-4257-9295 0-4257-9520
195	น.ส.เพ็ญประภา ยไธสง	2542	โรงเรียนธาตุพนม อ.ธาตุพนม จ.นครพนม 48110	นครพนม	ชีววิทยา	มัธยมศึกษา	0-4254-1103-4
196	นายศุภรงค์ โพนสูงเนิน	2543	โรงเรียนพระของหลวงสามัคคีวิทยา ต.พระของ อ.นาแก จ.นครพนม 48130	นครพนม	นาฏศิลป์	มัธยมศึกษา	0-4258-3113
197	นางสมบอง มุดทองคะ	2543	โรงเรียนธาตุพนม อ.ธาตุพนม จ.นครพนม 48110	นครพนม	คณิตศาสตร์	มัธยมศึกษา	0-4254-1103-4
198	นางสมหญิง มิ่งขวัญ	2543	โรงเรียนธาตุพนม อ.ธาตุพนม จ.นครพนม 48110	นครพนม	ภาษาอังกฤษ	มัธยมศึกษา	0-4254-1104 0-1799-7127
199	นางศุคนธ์ จันทร์ดาประดิษฐ์	2543	โรงเรียนธาตุพนม อ.ธาตุพนม จ.นครพนม 48110	นครพนม	วิทยาศาสตร์	มัธยมศึกษา	0-4254-1104
200	น.ส.สุภาสิริ ธงยศ	2543	โรงเรียนเรณูนครวิทยานุกูล อ.เรณูนคร จ.นครพนม 48170	นครพนม	คณิตศาสตร์	มัธยมศึกษา	0-4257-9295 0-4257-9520
201	นางจรรณี น้อยรินทร์	2544	โรงเรียนนครพนมวิทยาคม ต.ในเมือง อ.เมือง จ.นครพนม 48000	นครพนม	ภาษาไทย	มัธยมศึกษา	0-4251-1509 ต่อ 119 0-9842-2393
202	นางปราณีต วิศิริศักดิ์	2544	โรงเรียนอุเทนพัฒนา ต.โนนตาล อ.ท่าอุเทน จ.นครพนม 48120	นครพนม	ภาษาไทย	มัธยมศึกษา	0-4258-1261



ที่	ชื่อ-สกุล	ปี	สถานศึกษา	จังหวัด	วิชาที่สอน	ระดับ	โทรศัพท์
203	นายปราสาท สอนรัมย์	2544	โรงเรียนบ้านหนองกุดชุม ต.หนองฮี อ.ปลวก อ.นครพนม 48160	นครพนม	ทุกกลุ่ม ประถมศึกษา	ประถมศึกษา	0-1739-8638
204	นายศรีมงคล เจริญรัตน์	2544	โรงเรียนนาแกพิทยาคม ต.นาแก อ.นาแก จ.นครพนม 48130	นครพนม	วิทยาศาสตร์	มัธยมศึกษา	0-4257-1238 0-1392-6188
205	นางสวายนต์ แสนรงค์	2544	โรงเรียนเรณูนครวิทยานุกูล อ.เรณูนคร จ.นครพนม 48170	นครพนม	ภาษาอังกฤษ	มัธยมศึกษา	0-4257-9295 0-1556-2668
206	นายสุรชาติ รัตมี	2544	โรงเรียนนครพนมวิทยาคม ต.ในเมือง อ.เมือง จ.นครพนม 48000	นครพนม	ภาษาอังกฤษ	มัธยมศึกษา	0-4251-1509 0-1544-9163
207	นางสาวนิตย์ แก้วโคมลอย	2544	โรงเรียนเรณูนครวิทยานุกูล อ.เรณูนคร จ.นครพนม 48170	นครพนม	คณิตศาสตร์	มัธยมศึกษา	0-4257-9295
208	นายสุรชัย บุญญาสิทธิ์	2541	โรงเรียนปັกรงชัยประชาภิรมิต ต.เมืองปาก อ.ปັกรงชัย จ.นครราชสีมา 30150	นครราชสีมา	ภาษาอังกฤษ	มัธยมศึกษา	0-4444-1080
209	น.ส.เกษมาภา รัตนโกสิน	2542	โรงเรียนขามทะเลสอวิทยา อ.ขามทะเลสอ จ.นครราชสีมา 30280	นครราชสีมา	สังคมศึกษา	มัธยมศึกษา	0-4439-7229
210	นางบัวลอย ผินโพธิ์	2542	โรงเรียนชุมชนวังหลวง อ.เฉลิมพระเกียรติ จ.นครราชสีมา 30000	นครราชสีมา	ภาษาไทย	ประถมศึกษา	0-4420-7221 0-4420-7565
211	นายพีระพล งามขุนทด	2542	โรงเรียนมัธยมด่านขุนทด อ.ด่านขุนทด จ.นครราชสีมา 30210	นครราชสีมา	ท้องถิ่นของเรา	มัธยมศึกษา	0-4438-9333 0-4438-9455
212	นายศรณรินทร์ ไชยบุรี	2542	โรงเรียนบัวใหญ่ อ.บัวใหญ่ จ.นครราชสีมา 30120	นครราชสีมา	คอมพิวเตอร์	มัธยมศึกษา	0-4446-1569 0-4446-1661
213	นางสถาพร มุ่งวัฒนา	2542	โรงเรียนหนองบุนนากประสงควิทยา อ.หนองบุนนาก จ.นครราชสีมา 30140	นครราชสีมา	พระพุทธศาสนา	มัธยมศึกษา	-
214	นางนุชนาท ไชยจินติก	2543	โรงเรียนสีคิ้ว “สวัสดิ์แดงวิทยา” ต.สีคิ้ว อ.สีคิ้ว จ.นครราชสีมา 30140	นครราชสีมา	ภาษาไทย	มัธยมศึกษา	0-4441-1291 0-1251-6346





ที่	ชื่อ-สกุล	ปี	สถานศึกษา	จังหวัด	วิชาที่สอน	ระดับ	โทรศัพท์
215	น.ส.ปราณี วิจิป	2543	โรงเรียนบ้านหนองบัวตะเกียด อ.ด่านขุนทด จ.นครราชสีมา 30210	นครราชสีมา	ทุกกลุ่ม ประสบการณ์	ประถมศึกษา	0-7723-2325
216	นายคุณช่วย ปิยวิทย์	2544	โรงเรียนสุนทรานารีวิทยา อ.เมือง จ.นครราชสีมา 30000	นครราชสีมา	ภาษาไทย	มัธยมศึกษา	0-4425-5739-40 ต่อ 208 0-1789-4963
217	นายจันทร์ ดิยวงศ์	2544	โรงเรียนสุนทรานารีวิทยา อ.เมือง จ.นครราชสีมา 30000	นครราชสีมา	คณิตศาสตร์	มัธยมศึกษา	0-4425-5739 0-1997-3849
218	น.ส.จันทร์พิพย์ เสตะพิสัย	2544	โรงเรียนพิบูลทอง อ.ชุมพวง จ.นครราชสีมา 30270	นครราชสีมา	ภาษาไทย	ประถมศึกษา	0-4447-7012 0-1877-8401
219	นางนงนิตวรรณ อุปศิริ	2544	โรงเรียนวัดสระแก้ว อ.เมือง จ.นครราชสีมา 30000	นครราชสีมา	คณิตศาสตร์	ประถมศึกษา	0-4424-2362 0-1790-1187
220	นางวรรณภรณ์ ปาตรีโพธิ์	2544	โรงเรียนพิบูลทอง อ.ชุมพวง จ.นครราชสีมา 30270	นครราชสีมา	พระพุทธศาสนา	มัธยมศึกษา	0-4447-7012 0-1725-5633
221	นางวรรณภา มิ่งบุญเด่น	2544	โรงเรียนอนุบาลนครราชสีมา อ.เมือง จ.นครราชสีมา 30000	นครราชสีมา	การจัด ประสบการณ์	ก่อนประถมศึกษา ศึกษา	0-4424-2208 ต่อ 110 0-1760-3818
222	นางสมปอง กำเนิดกลาง	2544	โรงเรียนอนุบาลตลาดแค อ.โนนสูง จ.นครราชสีมา 30420	นครราชสีมา	การจัด ประสบการณ์	ก่อนประถมศึกษา ศึกษา	0-4447-1619 0-9487-7779
223	น.ส.สุพรรณิ สมัชชัย	2544	โรงเรียนพิบูลทอง อ.ชุมพวง จ.นครราชสีมา 30270	นครราชสีมา	คณิตศาสตร์	มัธยมศึกษา	0-4447-7012 0-9865-4934
224	นางอุทัยวรรณ สาสวน	2544	โรงเรียนพิบูลทอง อ.ชุมพวง จ.นครราชสีมา 30270	นครราชสีมา	ทุกกลุ่ม ประสบการณ์	ประถมศึกษา	0-4447-7012 0-9947-2694
225	น.ส.สุจิตรา อารยาพันธ์	2542	โรงเรียนภัฏยานิธีธรรมราช อ.เมือง จ.นครราชสีมา 80000	นครราชสีมา	ภาษาอังกฤษ	มัธยมศึกษา	0-7535-6137 0-7534-1078
226	นางเทวี ดอกไม้หอม	2543	โรงเรียนวัดบ้านตลาด ต.กักแพงเขา อ.เมือง จ.นครราชสีมา 80280	นครราชสีมา	การจัด ประสบการณ์	ก่อนประถมศึกษา ศึกษา	0-7537-7546

ที่	ชื่อ-สกุล	ปี	สถานศึกษา	จังหวัด	วิชาที่สอน	ระดับ	โทรศัพท์
227	นายนิโรจน์ ทิตทองแก้ว	2543	โรงเรียนบ้านทุ่งดง อ.สีตล จ.นครศรีธรรมราช 80120	นครศรีธรรมราช	ภาษาไทย	ประถมศึกษา	0-1272-5069
228	นายเพิ่มสุข วิสุทธิธรรม	2543	โรงเรียนปากพูนัง อ.เมือง จ.นครศรีธรรมราช 80140	นครศรีธรรมราช	ชีววิทยา	มัธยมศึกษา	0-7551-7186
229	น.ส.วี สรวงพนากุล	2543	โรงเรียนกัลยาณีศรีธรรมราช ต.คิ่ง อ.เมือง จ.นครศรีธรรมราช 80000	นครศรีธรรมราช	ภาษาอังกฤษ	มัธยมศึกษา	0-7535-6137 ต่อ 123
230	นายสง่า สุคันธเมศ	2543	โรงเรียนบ้านท่าไทร อ.ชะอวด จ.นครศรีธรรมราช 80180	นครศรีธรรมราช	สปช.	ประถมศึกษา	0-1478-3578
231	น.ส.กัลยา เวทยาวงศ์	2544	โรงเรียนเบญจมราชูทิศ อ.เมือง จ.นครศรีธรรมราช 80000	นครศรีธรรมราช	ภาษาอังกฤษ	มัธยมศึกษา	0-7534-8004-5
232	นางนิชมน นีระบุษทร	2544	โรงเรียนเบญจมราชูทิศ อ.เมือง จ.นครศรีธรรมราช 80000	นครศรีธรรมราช	คณิตศาสตร์	มัธยมศึกษา	0-7534-8005
233	นายยืนดี วรรณณีนี	2544	โรงเรียนท่าศาลาประสิทธิ์ศึกษา อ.ท่าศาลา จ.นครศรีธรรมราช 80160	นครศรีธรรมราช	โครงการ	มัธยมศึกษา	0-7552-1052, 0-7552-2009
234	นายวิชัย ราชธานี	2544	โรงเรียนคงคาประชาภิรักษ์ กิ่ง อ.นพิตำ จ.นครศรีธรรมราช 80160	นครศรีธรรมราช	วิทยาศาสตร์	มัธยมศึกษา	0-7534-5814
235	นายอำนาจ สว่างอารมณ์	2544	โรงเรียนสตรีทุ่งสง อ.ทุ่งสง จ.นครศรีธรรมราช 80160	นครศรีธรรมราช	พลศึกษา	มัธยมศึกษา	0-7541-1348 0-1958-5577
236	นายมนต์ บุรพา	2541	โรงเรียนวัดหนองหนู ต.พยุหะ อ.พยุหะ จ.นครศรีธรรมราช 60140	นครศรีธรรมราช	วิทยาศาสตร์	ประถมศึกษา	0-5634-1587
237	นายสมบัติ โตอิม	2541	โรงเรียนนครสวรรค์ ต.นครสวรรค์ตก อ.เมือง จ.นครสวรรค์ 60000	นครศรีธรรมราช	วิทยาศาสตร์	มัธยมศึกษา	0-5622-4816
238	นางวิฑฐาภรณ์ สิมพลิงค์	2542	โรงเรียนอนุบาลนครสวรรค์ อ.เมือง จ.นครสวรรค์ 60240	นครสวรรค์	ภาษาไทย ทุกกลุ่ม ประสบการณ์	ประถมศึกษา	0-5633-0254 0-5622-1943



ที่	ชื่อ-สกุล	ปี	สถานศึกษา	จังหวัด	วิชาที่สอน	ระดับ	โทรศัพท์
239	นางอุไรวรรณ พรน้อย	2542	โรงเรียนตากดีประชาสรรค์ อ.ตากดี จ.นครสวรรค์ 60140	นครสวรรค์	งานห้องสมุด	มัธยมศึกษา	0-5626-2369 0-5626-1158
240	นางกัญญาณันท์ ราษฎร์วัฒนกุล	2543	โรงเรียนวัดวังสวรรค์ อ.เมือง จ.นครสวรรค์ 60240	นครสวรรค์	ทุกกลุ่ม ประสบการณ์	ประถมศึกษา	0-1675-4957 0-5632-6795
241	นางนพรัตน์ อินทิลहित	2543	โรงเรียนอนุบาลเมืองนครสวรรค์ ต.ปากน้ำโพ อ.เมือง จ.นครสวรรค์ 60000	นครสวรรค์	ภาษาอังกฤษ	ประถมศึกษา	0-5622-1787
242	นางไพเราะ รักยุติธรรม	2543	โรงเรียนเทศบาลวัดช่องศรีศิริสิริวิทยาราม อ.เมือง จ.นครสวรรค์ 60000	นครสวรรค์	สปช.	ประถมศึกษา	0-5622-2214 0-1474-2892
243	นางสุภาภรณ์ นิมวิศิษย์	2543	โรงเรียนวัดหนองโพ อ.ตากดี จ.นครสวรรค์ 60140	นครสวรรค์	ภาษาไทย	ประถมศึกษา	0-5633-8256
244	นางสุวรรณี พรหมประสิทธิ์	2543	โรงเรียนตากดีประชาสรรค์ ต.ตากดี อ.ตากดี จ.นครสวรรค์ 60140	นครสวรรค์	วิทยาศาสตร์	มัธยมศึกษา	0-5626-2369
245	นางอมรศรี เกษวงษ์	2543	โรงเรียนโพธิ์เสลาศึกษา ต.ปากน้ำโพ อ.เมือง จ.นครสวรรค์ 60000	นครสวรรค์	วิทยาศาสตร์	มัธยมศึกษา	0-5622-1332 0-1284-4122
246	นายคนอง ยอดฉิมมา	2544	โรงเรียนชุมชนวัดหัวถนนใต้ ต.หัวถนน อ.ท่าตะโก จ.นครสวรรค์ 60160	นครสวรรค์	คณิตศาสตร์	ประถมศึกษา	0-5624-9387
247	น.ส.นรพรรณ อรรถนพไกรสร	2544	โรงเรียนอนุบาลนครสวรรค์ อ.เมือง จ.นครสวรรค์ 60000	นครสวรรค์	คณิตศาสตร์	ประถมศึกษา	0-5622-1943 0-1727-4267
248	นางนรินทร์ มุ่งมาตร	2544	โรงเรียนบ้านคลองลาน ต.หนองกล้วย อ.หนองบัว จ.นครสวรรค์ 60110	นครสวรรค์	ภาษาไทย	ประถมศึกษา	0-5632-3184 0-5625-1583
249	นางนุช ม่วงแก้ว	2544	โรงเรียนตากดีประชาสรรค์ ต.ตากดี อ.ตากดี จ.นครสวรรค์ 60140	นครสวรรค์	ภาษาไทย	มัธยมศึกษา	0-5626-2369 ต่อ 113 0-1886-7866
250	นางเรียมวิไล เรืองธีรวงศา	2544	โรงเรียนอนุบาลหนองบัว (เทพวิทยาคม) ต.หนองกล้วย อ.หนองบัว จ.นครสวรรค์ 60110	นครสวรรค์	ภาษาไทย	ประถมศึกษา	0-5625-1365 0-9858-1569

ที่	ชื่อ-สกุล	ปี	สถานศึกษา	จังหวัด	วิชาที่สอน	ระดับ	โทรศัพท์
251	นางวรรณะ คนเชื้อ	2544	โรงเรียนอนุบาลไกลภพระ อ.ไกลภพระ จ.นครสวรรค์ 60170	นครสวรรค์	คณิตศาสตร์	ประถมศึกษา	0-5629-1241 0-1973-9642
252	นางสมใจ สุริยะ	2544	โรงเรียนตาคลีประชาสรรค์ ต.ตาคลี อ.ตาคลี จ.นครสวรรค์ 60140	นครสวรรค์	วิทยาศาสตร์	มัธยมศึกษา	0-5626-2369 0-1727-0990
253	นายอดิสร ชนะโลก	2544	โรงเรียนนวมินทราชูทิศ มัชฌิม ต.นครสวรรค์ตก อ.เมือง จ.นครสวรรค์ 60000	นครสวรรค์	ช่างอุตสาหกรรม	มัธยมศึกษา	0-5622-6967 0-5622-8875
254	นางอุบลพงษ์ ไตรณ	2544	โรงเรียนจิระประวัติวิทยา ต.นครสวรรค์ออก อ.เมือง จ.นครสวรรค์ 60000	นครสวรรค์	วิทยาศาสตร์	มัธยมศึกษา	0-5625-5595
255	นางอุรุพีร์ สนิท	2544	โรงเรียนอนุบาลนครสวรรค์ อ.เมือง จ.นครสวรรค์ 60000	นครสวรรค์	การจัด ประสบการณ์ ศึกษา	ก่อนประถมศึกษา	0-5622-1943 0-1727-3408
256	นางศุภรติ รัศม์อินทร์	2541	โรงเรียนประสานสามัคคีวิทยา ต.ละหาร อ.บางบัวทอง จ.นนทบุรี 11110	นนทบุรี	คณิตศาสตร์	ประถมศึกษา	0-2571-0678
257	นางสิริมา กลิ่นกุหลาบ	2542	โรงเรียนวัดไทรใหญ่ อ.ไทรน้อย จ.นนทบุรี 11150	นนทบุรี	ส.ปช.	ประถมศึกษา	0-2579-1009
258	นางขัตติยา ต่วงสำราญ	2544	โรงเรียนวัดท่าหินก้อนหิน อ.ปากเกร็ด จ.นนทบุรี 11120	นนทบุรี	สังคมศึกษา คณิตศาสตร์	ประถมศึกษา	0-2584-2442 0-1713-8432
259	นายนิพล รัตนพันธ์	2542	โรงเรียนบ้านลิโป อ.ระแงง จ.นราธิวาส 96130	นราธิวาส	ส.ปช. ภาษาไทย	ประถมศึกษา	0-7351-4017
260	นางรัชณี ชูศรีอ่อน	2542	โรงเรียนบ้านตะมะเขย อ.ศรีสาคร จ.นราธิวาส 96210	นราธิวาส	การจัด ประสบการณ์	ก่อนประถมศึกษา	0-1957-6433 0-7357-1283
261	นายนิลุญา นิมะ	2543	โรงเรียนเทพประทาน (บ้านจะแดง) ต.โละอูด อ.แว้ง จ.นราธิวาส 96160	นราธิวาส	งานเกษตร งานประดิษฐ์ ส.ปช.	ประถมศึกษา	0-7358-6088 0-7358-6118
262	นายสมภา ทรงนาคี	2543	โรงเรียนบ้านตะมะเขย อ.ศรีสาคร จ.นราธิวาส 96210	นราธิวาส	ทุกกลุ่ม ประสบการณ์	ประถมศึกษา	0-1957-6433



ที่	ชื่อ-สกุล	ปี	สถานศึกษา	จังหวัด	วิชาที่สอน	ระดับ	โทรศัพท์
263	นายกิจชัย ส่องเนตร	2541	โรงเรียนราชานุบาล ต.ในเวียง อ.เมือง จ.น่าน 55000	น่าน	ดนตรี	ประถมศึกษา	0-5471-0110
264	นางประนอม อุดมพันธ์	2542	โรงเรียนไทยรัฐวิทยา 98 (บ้านงอบ) อ.ทุ่งช้าง จ.น่าน 55130	น่าน	คณิตศาสตร์ ภาษาไทย สปช.	ประถมศึกษา	0-5479-5056 0-9555-1676
265	นางวรรณ แสงศิริโรจน์	2544	โรงเรียนบ้านปอน ต.ปอน อ.ทุ่งช้าง จ.น่าน 55130	น่าน	การจัด ประสบการณ์ ศึกษา	ก่อนประถมศึกษา	0-9852-8149
266	นายสวัสดิ์ วิวัฒน์รชาติ	2544	โรงเรียนบัว ต.บัว อ.บัว จ.น่าน 55120	น่าน	ภาษาอังกฤษ	มัธยมศึกษา	0-5479-1243 0-1993-5623
267	นางจรรยาธิตน์ ขวัญรัมย์	2542	โรงเรียนเทศบาล 1 นุริราชบุรีอุดรวิทยา อ.เมือง จ.บุรีรัมย์ 31000	บุรีรัมย์	คณิตศาสตร์	ประถมศึกษา	0-4464-1516
268	นางนัยนา ฤกษ์ดี	2542	โรงเรียนเทศบาล 1 นุริราชบุรีอุดรวิทยา อ.เมือง จ.บุรีรัมย์ 31000	บุรีรัมย์	คณิตศาสตร์ ภาษาไทย สปช.	ประถมศึกษา	0-4461-1516
269	นางปราณี ประสิทธิ์เสถียร	2542	โรงเรียนรกรทอของพิทยาคม อ.ลำปลายมาศ จ.บุรีรัมย์ 31130	บุรีรัมย์	สสน. สังคมศึกษา	มัธยมศึกษา	0-4466-1207
270	นางพจนารัตน์ จิตดี	2542	โรงเรียนไตรคามศรีอนุสรณ์ อ.คูเมือง จ.บุรีรัมย์ 31190	บุรีรัมย์	สปช.	ประถมศึกษา	0-4469-9095 0-4469-9093-4
271	นางทองเจียว วงศ์สวัสดิ์	2543	โรงเรียนพุทไธสง ต.พุทไธสง อ.พุทไธสง จ.บุรีรัมย์ 31120	บุรีรัมย์	ภาษาไทย	มัธยมศึกษา	0-4468-9014-5 0-1470-0940
272	นางพรอนันต์ ทองธรรมชาติ	2543	โรงเรียนพุทไธสง ต.มะเพ็ญ อ.พุทไธสง จ.บุรีรัมย์ 31120	บุรีรัมย์	คณิตศาสตร์	มัธยมศึกษา	0-4468-9014-5, 0-1966-7040
273	นางพลิตนพิศ สุพพัฑกุล	2543	โรงเรียนประโคนชัยพิทยาคม อ.ประโคนชัย จ.บุรีรัมย์ 31140	บุรีรัมย์	ภาษาไทย	มัธยมศึกษา	0-4467-1131, 0-4467-1484 0-1966-1710
274	นางรุ่งทิภา ธรรมธุระ	2543	โรงเรียนบ้านหนองตาดน้อย ต.ทะเลน้อย อ.ลำปลายมาศ จ.บุรีรัมย์ 31130	บุรีรัมย์	ทุกกลุ่ม ประสบการณ์	ประถมศึกษา	0-1390-3275 0-1876-1626

ที่	ชื่อ-สกุล	ปี	สถานศึกษา	จังหวัด	วิชาที่สอน	ระดับ	โทรศัพท์
275	นางสมสุข แสงปราบ	2543	โรงเรียนนางรอง ต.นางรอง อ.นางรอง จ.บุรีรัมย์ 3110	บุรีรัมย์	ฟิสิกส์	มัธยมศึกษา	0-4463-1383 0-4463-1566
276	น.ส.ธนอมศรี สมานชาติ	2544	โรงเรียนนางรอง อ.นางรอง จ.บุรีรัมย์ 31110	บุรีรัมย์	คณิตศาสตร์	มัธยมศึกษา	0-4463-1383 0-1955-2343
277	นางนงนุช โยธาดจันทร์	2544	โรงเรียนพระครูพิทยาคม อ.เมือง จ.บุรีรัมย์ 31000	บุรีรัมย์	ภาษาไทย	มัธยมศึกษา	0-4461-4093 0-1264-3426
278	นางพูนศรี ผ่านสำแดง	2544	โรงเรียนนาโพธิ์พิทยาคม อ.นาโพธิ์ จ.บุรีรัมย์ 31230	บุรีรัมย์	ชีววิทยา	มัธยมศึกษา	0-4468-6116 0-1373-4920
279	นางแพรวพรรณ บรรจงศิริทัศน์	2544	โรงเรียนนางรอง อ.นางรอง จ.บุรีรัมย์ 31110	บุรีรัมย์	ภาษาไทย	มัธยมศึกษา	0-4463-1383
280	นางรัชนิกร โสภพล	2544	โรงเรียนเทศบาล 1 (บริหารธุรกิจมหาวิทยาลัย) อ.เมือง จ.บุรีรัมย์ 31000	บุรีรัมย์	สสน.	ประถมศึกษา	0-4461-1516 0-1955-1212
281	นางละเมียด ศรีบุญโสด	2544	โรงเรียนวัดหนอง อ.พุทไธสง จ.บุรีรัมย์ 31120	บุรีรัมย์	ภาษาไทย	ประถมศึกษา	0-4468-9022
282	นางวรรณิ์ สมานสารกิจ	2544	โรงเรียนประโคนชัยพิทยาคม อ.ประโคนชัย จ.บุรีรัมย์ 31140	บุรีรัมย์	นาฏศิลป์	มัธยมศึกษา	0-4467-1131 0-9963-7360
283	นางอังกษ คุรุฑูล	2544	โรงเรียนพนมรุ้ง อ.เฉลิมพระเกียรติ จ.บุรีรัมย์ 31110	บุรีรัมย์	ภาษาไทย	มัธยมศึกษา	0-4462-8011 0-1977-1729
284	นายทองดี แยมสรวล	2541	โรงเรียนคณะราษฎรบำรุง ปทุมธานี ต.บ้านกลาง อ.เมือง จ.ปทุมธานี 12000	ปทุมธานี	วิทยาศาสตร์	มัธยมศึกษา	0-2581-6559 ต่อ 126
285	นางวัชรินทร์ ผดุงพจน์	2542	โรงเรียนวัดหนองสีปทุมมาวาส อ.เมือง จ.ปทุมธานี 12000	ปทุมธานี	การจัด ประสบการณ์ ศึกษา	ก่อนประถม ศึกษา	0-2581-6473 0-2581-4531
286	นางจิตรา จิตชาภิรัชย์	2543	โรงเรียนไทยรัฐวิทยา 69 (คลองหลวง) อ.คลองหลวง จ.ปทุมธานี 12120	ปทุมธานี	ภาษาไทย คณิตศาสตร์	ประถมศึกษา	0-2561-9269



ที่	ชื่อ-สกุล	ปี	สถานศึกษา	จังหวัด	วิชาที่สอน	ระดับ	โทรศัพท์
287	น.ส.ดวงเดือน ดุปต์दार	2543	โรงเรียนอนุบาลปทุมธานี อ.เมือง จ.ปทุมธานี 12000	ปทุมธานี	ดนตรี-นาฏศิลป์	ประถมศึกษา	0-2581-6475 ต่อ 315
288	นางผุสดี จึงเกียรติกร	2543	โรงเรียนวัดบางเตือ ต.บางเตือ อ.เมือง จ.ปทุมธานี 12000	ปทุมธานี	ภาษาไทย	ประถมศึกษา	0-2581-6086
289	นางมาลัย เล้าตระกูล	2543	โรงเรียนวัดเทียนถวาย ต.บ้านใหม่ อ.เมือง จ.ปทุมธานี 12000	ปทุมธานี	กพอ.	ประถมศึกษา	0-2501-2297 0-1334-2356
290	นายศิริพันธ์ สมประสงค์	2544	โรงเรียนคณะราษฎรบำรุง ปทุมธานี อ.เมือง จ.ปทุมธานี 12000	ปทุมธานี	ศิลปศึกษา	มัธยมศึกษา	0-2581-6559 ต่อ 122 0-1414-2991
291	นางพิศมัย ทราชแก้ว	2544	โรงเรียนวัดมุลเหล็ก อ.คลองหลวง จ.ปทุมธานี 12120	ปทุมธานี	ภาษาอังกฤษ	ประถมศึกษา	0-2904-5727 0-1774-2480
292	นางละออ จันทร์เทศ	2544	โรงเรียนอนุบาลปทุมธานี อ.เมือง จ.ปทุมธานี 12000	ปทุมธานี	ภาษาไทย	ประถมศึกษา	0-2581-6475
293	นางสุนันท์ แก้วมณี	2544	โรงเรียนวัดชัยเขต อ.เมือง จ.ปทุมธานี 12130	ปทุมธานี	วิทยาศาสตร์	มัธยมศึกษา	0-2533-1119 02533-1286
294	นางจรัสรัตน์ สุพรรณโรจน์	2543	โรงเรียนบ้านลาดวิถี อ.สามร้อยยอด จ.ประจวบคีรีขันธ์ 77180	ประจวบคีรีขันธ์	กพอ.	ประถมศึกษา	0-1981-8021 0-3268-9069
295	นางนาถินี ทิมเมฆ	2543	โรงเรียนอนุบาลประจวบคีรีขันธ์ อ.เมือง จ.ประจวบคีรีขันธ์ 77000	ประจวบคีรีขันธ์	การจัด ประสบการณ์	ก่อนประถม ศึกษา	0-3261-1191 0-1652-8504
296	นางภิรมย์ โมรา	2544	โรงเรียนบ้านไร่ใน อ.ทับสะแก จ.ประจวบคีรีขันธ์ 77130	ประจวบคีรีขันธ์	ทุกกลุ่ม ประสบการณ์	ประถมศึกษา	0-1858-5207 0-1378-0811
297	นางวันเพ็ญ บุตรดี	2544	โรงเรียนวัดนาค่อม อ.ทับสะแก จ.ประจวบคีรีขันธ์ 77130	ประจวบคีรีขันธ์	ทุกกลุ่ม ประสบการณ์	ประถมศึกษา	0-1298-3906
298	นางชุศรี ภัยพิบัติ	2542	โรงเรียนกบินทร์บุรี อ.กบินทร์บุรี จ.ปราจีนบุรี 25110	ปราจีนบุรี	เคมี	มัธยมศึกษา	0-3728-1877

ที่	ชื่อ-สกุล	ปี	สถานศึกษา	จังหวัด	วิชาที่สอน	ระดับ	โทรศัพท์
299	นายสุพล จันทะนามศรี	2544	โรงเรียนมัธยมศึกษาวัดใหม่ทรงทอง อ.ศรีมหาโพธิ์ จ.ปราจีนบุรี 25140	ปราจีนบุรี	ภาษาอังกฤษ	มัธยมศึกษา	0-3727-9097 0-1652-4784
300	นางชมลดา วัฒนสิน	2542	โรงเรียนเกษตระปัตตานยานุบาล ต.สะบ่าง อ.เมือง จ.ปัตตานี 94000	ปัตตานี	ศิลปศึกษา	มัธยมศึกษา	0-7333-6182 0-7333-2560
301	นางลำวราย บุญมณี	2542	โรงเรียนชุมชนบ้านตะลุโบะ อ.เมือง จ.ปัตตานี 94000	ปัตตานี	ภาษาไทย	ประถมศึกษา	0-7333-3397
302	นางจันจิรา นีอกามัน	2543	โรงเรียนชุมชนวัดปัยราม ต.บางมู อ.ยะหริ่ง จ.ปัตตานี 94150	ปัตตานี	การจัด ประสบการณ์ ศึกษา	ก่อนประถม ศึกษา	0-7335-3460
303	นางชื่นหทัย หวังเอียด	2544	โรงเรียนสายบุรี “แจ้งประชาคาร” ต.ตะลุบัน อ.สายบุรี จ.ปัตตานี 94110	ปัตตานี	ชีววิทยา	มัธยมศึกษา	0-7341-1031 0-1609-0377
304	นายเทียม แดงมะแจ้ง	2544	โรงเรียนเกษตระปัตตานยานุบาล ต.สะบ่าง อ.เมือง จ.ปัตตานี 94000	ปัตตานี	งานเกษตร การจัดสวน	มัธยมศึกษา	0-7333-6182 ต่อ 125 0-1540-1773
305	นางนันทกา จำเริญสิทธิ์	2544	โรงเรียนบ้านโคกต้นละตอ ต.โคกโพธิ์ อ.โคกโพธิ์ จ.ปัตตานี 94120	ปัตตานี	ทุกกลุ่ม ประสบการณ์	ประถมศึกษา	0-7343-1557 0-1479-4743
306	นายสุรศักดิ์ เมตตวิมล	2544	โรงเรียนปทุมคงคาอนุสรณ์ อ.หนองจิก จ.ปัตตานี 94170	ปัตตานี	คณิตศาสตร์	มัธยมศึกษา	0-7343-7171
307	นายองอาจ คุรุทอง	2544	โรงเรียนบ้านปะกอกจันอ ต.ดอนรัก อ.หนองจิก จ.ปัตตานี 94170	ปัตตานี	ส.ป.ท.	ประถมศึกษา	0-1479-9344 0-7333-4673
308	นางอภรณ์ อรุณเมือง	2542	โรงเรียนเที่ยงราภน้อย (ทรัพย์-สังเวียน อนุสรณ์) อ.บางปะอิน จ.พระนครศรีอยุธยา 13180	พระนครศรีอยุธยา	คณิตศาสตร์	ประถมศึกษา	0-3536-1373
309	นางเฉลียว ผดุงวงศ์	2544	โรงเรียนอยุธยาวิทยาลัย ต.ประตูชัย อ.พระนครศรีอยุธยา จ.พระนครศรีอยุธยา 13000	พระนครศรีอยุธยา	วิทยาศาสตร์	มัธยมศึกษา	0-3624-1099 ต่อ 128 0-9806-5900
310	นางศรีนวล จันทรวินิตย์	2544	โรงเรียนวัดเจ้าแปดทรงไทรย์ ต.मारวิชัย อ.เสนา จ.พระนครศรีอยุธยา 13110	พระนครศรีอยุธยา	พระพุทธศาสนา	ประถมศึกษา	0-1274-7469





ที่	ชื่อ-สกุล	ปี	สถานศึกษา	จังหวัด	วิชาที่สอน	ระดับ	โทรศัพท์
311	นางมณีนุช เว็ชหมอ	2543	โรงเรียนบ้านยางงาม ต.ห้วยยางงาม อ.สุน จ.พะเยา 56150	พะเยา	คณิตศาสตร์ ศิลปศึกษา กพอ.	ประถมศึกษา	0-5442-0615
312	นางสุภา บุญเจริญ	2543	โรงเรียนบ้านคำ ต.ป่าซาง อ.ดอกคำใต้ จ.พะเยา 56120	พะเยา	สพช.	ประถมศึกษา	0-1998-0823, 0-1998-0823 0-5442-5343
313	นายวิทย์ชนะ มณีชมพู	2544	โรงเรียนบ้านร่องแมค ต.ทุ่งรวงทอง อ.สุน จ.พะเยา 56150	พะเยา	ภาษาอังกฤษ	ประถมศึกษา	0-1885-6791
314	นางฐิติมา สุคนธชาติ	2541	โรงเรียนนิคมสร้างตนเอง 1 ต.ทุ่งมะพร้าว อ.ท้ายเหมือง จ.พังงา 82120	พังงา	ภาษาอังกฤษ	ประถมศึกษา	-
315	นางประพิญ์ ตันจำจัญญ	2544	โรงเรียนวัดราษฎร์โมศร อ.ตะกั่วทุ่ง จ.พังงา 82130	พังงา	คณิตศาสตร์	ประถมศึกษา	0-1693-9877, 0-1597-5092 0-7624-0386
316	นางลักอากค์ จงสุข	2544	โรงเรียนเทศบาลบ้านศรีตะกั่วป่า อ.ตะกั่วป่า จ.พังงา 82110	พังงา	พระพุทธศาสนา	ประถมศึกษา	0-7642-1040
317	นางสุมาลิน ทองเชื้อ	2544	โรงเรียนบ้านบางจัน ต.หุดออยู่ อ.ตะกั่วทุ่ง จ.พังงา 82130	พังงา	สสน.	ประถมศึกษา	0-1538-7176 0-7644-4167
318	นายสมเสริม สุรักษ์	2542	โรงเรียนพัทลุงพิทยาคม อ.เมือง จ.พัทลุง 93000	พัทลุง	สังคมศึกษา	มัธยมศึกษา	0-7461-2146 0-7461-2147
319	นายธนู บุญกลิ่น	2543	โรงเรียนบ้านหรรเทา (จตุรราชดำเนิน) อ.ปากพะยูน จ.พัทลุง 93170	พัทลุง	สพช.	ประถมศึกษา	0-1277-9503
320	นายวิเชียร คำคง	2543	โรงเรียนวัดควนแร่ ต.ควนมะพร้าว อ.เมือง จ.พัทลุง 93000	พัทลุง	สังคมศึกษา	มัธยมศึกษา	0-7461-2300
321	นายสนั่น แสงอรุณ	2543	โรงเรียนวัดพังกั้ง ต.สมหวัง อ.กงหรา จ.พัทลุง 93000	พัทลุง	ภาษาไทย	ประถมศึกษา	0-7461-4105 0-1678-1920
322	นายสมนึก ธรรมรังษี	2543	โรงเรียนวัดควนถบ ต.พญานัน อ.เมือง จ.พัทลุง 93000	พัทลุง	สพช.	ประถมศึกษา	0-1608-4648

ที่	ชื่อ-สกุล	ปี	สถานศึกษา	จังหวัด	วิชาที่สอน	ระดับ	โทรศัพท์
323	นายกิตติพันธ์ ทองดีเพ็ง	2544	โรงเรียนพรหมนิมิตชัยบุรี อ.เมือง จ.พัทลุง 93000	พัทลุง	สังคมศึกษา	มัธยมศึกษา	0-7461-6052
324	นายชอุ่ม สุวัธิ์	2544	โรงเรียนศรีบรรพตพิทยาคม อ.ศรีบรรพต จ.พัทลุง 93190	พัทลุง	งานเกษตร เกษตรกรรม	มัธยมศึกษา	0-7468-9082
325	นางช่ออ่อน บุญยก	2544	โรงเรียนวชิรธรรมเสถียร อ.เมือง จ.พัทลุง 93000	พัทลุง	ภาษาไทย	มัธยมศึกษา	0-7461-4535, 0-7461-6050 0-9976-3291
326	นางชุตีลป ศิริศุภรสกุล	2544	โรงเรียนตะโหมด อ.ตะโหมด จ.พัทลุง 93160	พัทลุง	ศิลปศึกษา	มัธยมศึกษา	0-7469-5392
327	น.ส.สมใจ ชนะสิทธิ์	2544	โรงเรียนประชาบำรุง ต.ตะโหมด จ.พัทลุง 63160	พัทลุง	ภาษาอังกฤษ	มัธยมศึกษา	0-7469-2197
328	นางอุทัยวรรณ เกตุแก้ว	2544	โรงเรียนวัดคลองใหญ่ อ.ป่าพะยอม จ.พัทลุง 93110	พัทลุง	การจิต ประสบการณ์ ศึกษา	ก่อนประถม ศึกษา	0-7462-4430
329	นางสมบัติ การจนารักพงศ์	2542	โรงเรียนพิจิตรพิทยาคม อ.เมือง จ.พัจิตร 16000	พัจิตร	ชีววิทยา	มัธยมศึกษา	0-5661-1265 0-5661-1711
330	นางสมพิศ แสงศิริรักษ์	2542	โรงเรียนพิจิตรพิทยาคม อ.เมือง จ.พัจิตร 66000	พัจิตร	ภาษาอังกฤษ	มัธยมศึกษา	0-5661-1265 0-5661-1711
331	นางอัมพา บุญศิริรักษ์	2542	โรงเรียนสากเหล็กวิทยา อ.สากเหล็ก จ.พัจิตร 66160	พัจิตร	ภาษาไทย	มัธยมศึกษา	0-5669-9330-1
332	นายภมล ชูสมัย	2543	โรงเรียนบางมูลนากภูมิวิทยาคม อ.บางมูลนาก จ.พัจิตร 66120	พัจิตร	วิทยาศาสตร์ กายภาพชีวภาพ	มัธยมศึกษา	0-5663-1075
333	น.ส.ทัศนีย์ มงคลรัตน์	2543	โรงเรียนสามงามชนูปถัมภ์ ต.สามงาม อ.สามงาม จ.พัจิตร 66140	พัจิตร	ภาษาไทย	มัธยมศึกษา	0-5669-1244 0-1251-6771
334	นางประเสริฐศรี สอนนาคี	2544	โรงเรียนวัดโพธิ์ลอย ต.ห้วยเกตุ อ.ตะพานหิน จ.พัจิตร 66110	พัจิตร	ภาษาไทย	ประถมศึกษา	0-1785-7377



ที่	ชื่อ-สกุล	ปี	สถานศึกษา	จังหวัด	วิชาที่สอน	ระดับ	โทรศัพท์
335	นางประนอม เพชรภู	2541	โรงเรียนพิษณุโลกศึกษา อ.เมือง จ.พิษณุโลก 65000	พิษณุโลก	ภาษาไทย	มัธยมศึกษา	0-5525-8861 0-5521-4755 ต่อ 118
336	นางนัฐวิศร เหล่าเนตร	2543	โรงเรียนจุฬารามราชวิทยาลัย ต.มะขามสูง อ.เมือง จ.พิษณุโลก 65000	พิษณุโลก	วิทยาศาสตร์ ฟิสิกส์	มัธยมศึกษา	0-5524-5110, 0-1475-0772 0-1474-2549
337	นางละเอียด สุขท้าย	2543	โรงเรียนวัดตมามัคคีตะวันออก อ.บางกระทุ่ม จ.พิษณุโลก 65110	พิษณุโลก	การจัด ประสบการณ์	ก่อนประถมศึกษา	0-5529-6215
338	นางศิริประภา พรหมณี	2543	โรงเรียนบ้านวัดโบสถ์ (บำรุงวุฒิวิทยา) อ.วัดโบสถ์ จ.พิษณุโลก 65160	พิษณุโลก	ทุกกลุ่ม ประสบการณ์	ประถมศึกษา	0-5536-1096
339	นางดารณี แดงดี	2544	โรงเรียนวัดโสมภิม อ.วัดโบสถ์ จ.พิษณุโลก 65160	พิษณุโลก	ภาษาไทย	มัธยมศึกษา	0-5536-1096
340	นางนันทพร โพธิ์เงินนาค	2544	โรงเรียนจุฬารามราชวิทยาลัย พิษณุโลก ต.มะขามสูง อ.เมือง จ.พิษณุโลก 65000	พิษณุโลก	ภาษาอังกฤษ	มัธยมศึกษา	0-5529-9105 0-1886-6657
341	นางพรรณณี คำเงิน	2544	โรงเรียนวัดบึงกอก อ.เมือง จ.พิษณุโลก 65000	พิษณุโลก	การจัด ประสบการณ์	ก่อนประถมศึกษา	
342	นางรุ่งฟ้า รักวิเชียร	2544	โรงเรียนเฉลิมขวัญสตรี ต.ในเมือง อ.เมือง จ.พิษณุโลก 65000	พิษณุโลก	ภาษาไทย	มัธยมศึกษา	0-5525-8003 ต่อ 323
343	นางอัสพร วงษ์ลา	2544	โรงเรียนนครไทย อ.นครไทย จ.พิษณุโลก 65120	พิษณุโลก	ฟิสิกส์	มัธยมศึกษา	0-5538-9003-4
344	นางปิยะพร ศรีพิทวงษ์	2541	โรงเรียนบ้านแหลม อ.บ้านแหลม จ.เพชรบุรี 76110	เพชรบุรี	วิทยาศาสตร์	ประถมศึกษา	0-3248-1010
345	นางกรรทรี โมลี	2544	โรงเรียนอนุบาลเพชรบุรี อ.เมือง จ.เพชรบุรี 76000	เพชรบุรี	การจัด ประสบการณ์	ก่อนประถมศึกษา	0-3242-6105 0-1641-5816
346	นางยุพิน กาลนิล	2544	โรงเรียนวัดปากคลอง (ศุภราชวิทยุทิศ) อ.บ้านแหลม จ.เพชรบุรี 76000	เพชรบุรี	ภาษาไทย	ประถมศึกษา	0-3241-2141 0-3243-2231

ที่	ชื่อ-สกุล	ปี	สถานศึกษา	จังหวัด	วิชาที่สอน	ระดับ	โทรศัพท์
347	นางยกวณิชกุล พูลเกิด	2544	โรงเรียนดงดารา อ.เมือง จ.เพชรบุรี 76000	เพชรบุรี	ภาษาไทย	มัธยมศึกษา	0-3242-5492
348	นายชัยสิทธิ์ สมานรักษ์	2543	โรงเรียนบ้านตะเคียน อ.เมือง จ.เพชรบุรี 67000	เพชรบูรณ์	พลศึกษา	ประถมศึกษา	0-5672-1326, 0-1971-6861 0-1284-0550
349	นางนงนุช ทองแพ	2543	โรงเรียนอนุบาลเพชรบูรณ์ อ.เมือง จ.เพชรบุรี 67000	เพชรบูรณ์	ภาษาไทย	ประถมศึกษา	0-5671-1458
350	นางเพียงใจ อ่างหิรัญ	2543	โรงเรียนอนุบาลเพชรบูรณ์ อ.เมือง จ.เพชรบุรี 67000	เพชรบูรณ์	ภาษาอังกฤษ	ประถมศึกษา	0-5671-1458
351	นางอาทิตยา ปัญญา	2543	โรงเรียนบ้านเหล่าหญ้า อ.เขาค้อ จ.เพชรบูรณ์ 67280	เพชรบูรณ์	ภาษาอังกฤษ	ประถมศึกษา	0-3675-0435-6 0-1394-1837
352	นางฐิติภรณ์ หล่อสุวรรณ	2544	โรงเรียนอนุบาลศรีเทพ (สว่างวัฒนา) ต.สระกรวด อ.ศรีเทพ จ.เพชรบูรณ์ 67170	เพชรบูรณ์	คณิตศาสตร์	ประถมศึกษา	0-5679-9053
353	นางสมหวัง แผลงมา	2544	โรงเรียนบ้านสักแห้ง ต.ชนไพร อ.เมือง จ.เพชรบูรณ์ 67000	เพชรบูรณ์	ภาษาไทย	ประถมศึกษา	0-5674-8669
354	นางสังเวียน ขลุ่ยแก้ว	2544	โรงเรียนบ้านห้วยนาค ต.ห้วยตะแคง อ.เมือง จ.เพชรบูรณ์ 67210	เพชรบูรณ์	ภาษาอังกฤษ	ประถมศึกษา	0-1785-4877 0-1534-1571
355	นางราตรี อินกัน	2542	โรงเรียนบ้านห้วยลากปืน อ.เด่นชัย จ.แพร่ 54140	แพร่	ทุกกลุ่ม ประสบการณ์	ประถมศึกษา	0-5463-1152
356	นางทองม้วน ใจสุพรรณ	2543	โรงเรียนบ้านถิ่น (บ้านถิ่นวิทยาคาร) ต.บ้านถิ่น อ.เมือง จ.แพร่ 54000	แพร่	คณิตศาสตร์	ประถมศึกษา	0-5464-5147
357	นางนิจรัตน์ สอนนันท	2543	โรงเรียนพิริยาลัย ต.ในเวียง อ.เมือง จ.แพร่ 54000	แพร่	วิทยาศาสตร์	มัธยมศึกษา	0-5462-0147 0-1883-9715
358	นางจรรณา แก้วกั๊ก	2543	โรงเรียนบ้านโนนเวียง ต.โนนเวียง อ.เมือง จ.แพร่ 54000	แพร่	ทุกกลุ่ม ประสบการณ์	ประถมศึกษา	0-5451-1350 0-1885-5265



ที่	ชื่อ-สกุล	ปี	สถานศึกษา	จังหวัด	วิชาที่สอน	ระดับ	โทรศัพท์
359	นางศุภิตีเสถียร เทพสาธิต	2543	โรงเรียนบ้านวังเลี้ยง ต.ทุ่งเลี้ยง อ.คลอง จ.แพร่ 54150	แพร่	วิทยาศาสตร์	มัธยมศึกษา	0-5458-1470 0-5464-3434
360	นางฉันทร์เพ็ญ สุภานล	2544	โรงเรียนอนุบาลแพร่ ต.นาจักร อ.เมืองแพร่ จ.แพร่ 54000	แพร่	การจัด ประสบการณ์	ก่อนประถมศึกษา ศึกษา	0-5451-1132 0-1882-1477
361	นางจินดา ทองภักดี	2544	โรงเรียนบ้านเทพ ต.บ้านกลาง อ.สอง จ.แพร่ 54120	แพร่	คณิตศาสตร์	ประถมศึกษา	0-5459-1571 0-1952-6725
362	นางนวลจันทร์ เขียวรัตน์	2544	โรงเรียนบ้านห้วยกุด ต.เด่นชัย อ.เด่นชัย จ.แพร่ 54110	แพร่	กพอ.	ประถมศึกษา	0-5461-3618 0-1786-5616
363	นางระเบียบ อุดศิริ	2544	โรงเรียนบ้านโนนเวียง ต.โนนเวียง อ.เมือง จ.แพร่ 54000	แพร่	สพช.	ประถมศึกษา	0-5451-1350 0-1603-6888
364	นางสงกรานต์ สุทธิลักษณ์	2544	โรงเรียนพิริยาลัย ต.โนนเวียง อ.เมือง จ.แพร่ 54000	แพร่	ภาษาไทย	มัธยมศึกษา	0-5451-1104 0-1883-7651
365	นางสมทรง พงศ์อนุพันธ์	2544	โรงเรียนบ้านน้ำเตา (น้ำเตาวิทยาคาร) ต.น้ำเตา อ.ร้องกวาง จ.แพร่ 54140	แพร่	ภาษาไทย	ประถมศึกษา	0-5454-4674
366	นางสุนีย์ ใจเอื้อ	2544	โรงเรียนชุมชนบ้านกลาง (สนธิวิทยาคาร) ต.บ้านกลาง อ.สอง จ.แพร่ 54120	แพร่	สพช.	ประถมศึกษา	0-5459-1572
367	นางอุษณีย์ ศรีคุณ	2544	โรงเรียนบ้านทุ่งเหนือ (ราษฎร์สามัคคี) ต.สวนเขื่อน อ.เมืองแพร่ จ.แพร่ 54000	แพร่	คณิตศาสตร์	ประถมศึกษา	0-54-64-5569
368	นางปณัทยา รัตนพันธุ์	2543	โรงเรียนพิบูลสวัสดิ์ อ.เมือง จ.ภูเก็ต 83000	ภูเก็ต	การจัด ประสบการณ์	ก่อนประถมศึกษา ศึกษา	0-7621-2350 0-1895-3488
369	น.ส.ฉวีวรรณ เทพบุตร	2543	โรงเรียนวัดคู่วิถีนิรมิต ต.คลอง อ.เมือง จ.ภูเก็ต 83130	ภูเก็ต	สพช.	ประถมศึกษา	0-7638-1944
370	นางฉันทรีศรี ตันสุณีลักษณ์	2544	โรงเรียนสตรีภูเก็ต อ.เมือง จ.ภูเก็ต 83000	ภูเก็ต	ภาษาอังกฤษ	มัธยมศึกษา	0-7621-1034

ที่	ชื่อ-สกุล	ปี	สถานศึกษา	จังหวัด	วิชาที่สอน	ระดับ	โทรศัพท์
371	นางนิภา ชมภู	2543	โรงเรียนเทศบาลบูรพาพิทยาคาร ตลาด อ.เมือง จ.มหาสารคาม 44000	มหาสารคาม	คณิตศาสตร์	มัธยมศึกษา	0-4371-1291
372	นางเยาวลักษณ์ คิตประเสริฐ	2543	โรงเรียนอนุบาลพัฒนาศึกษาพิสัย อ.พิสัยภูมิจังหวัด จ.มหาสารคาม 44110	มหาสารคาม	การจิต ประสบการณ์	ก่อนประถมศึกษา ศึกษา	0-4379-1383
373	นางรัตนภรณ์ จันทร์ศรี	2543	โรงเรียนชุมชนบ้านหนองจิก อ.เมือง จ.มหาสารคาม 44000	มหาสารคาม	สพช.	ประถมศึกษา	0-4372-1544 0-1974-6840
374	นางจันทร์ ทอประดิษฐ์	2544	วิทยาลัยอาชีวศึกษามหาสารคาม อ.เมือง จ.มหาสารคาม 44000	มหาสารคาม	ภาษาไทย	ปวช.	0-4371-1371, 0-4372-1865 0-1799-6418
375	นางจินดา พลเรือง	2544	โรงเรียนเทศบาลบ้านสองนางโย อ.เมือง จ.มหาสารคาม 44000	มหาสารคาม	ภาษาไทย	ประถมศึกษา	0-4371-1378 0-1873-4431
376	นางรินณา วิภทนาง	2544	โรงเรียนบ้านจอกขวาง อ.วาปีปทุม จ.มหาสารคาม 44120	มหาสารคาม	ภาษาไทย	ประถมศึกษา	0-4379-9230 0-1369-7123
377	นางพลิตินจิต คนขยัน	2541	โรงเรียนบ้านนาเที่ยงวันศุกร์ 2501 อ.คำชะอี จ.มุกดาหาร 49110	มุกดาหาร	คณิตศาสตร์	ประถมศึกษา	0-4269-1213
378	นางวิไลวรรณ คำมัน	2541	โรงเรียนบ้านหัวยกอก 1 ต.นาออก อ.นิคมคำสร้อย จ.มุกดาหาร 49130	มุกดาหาร	ภาษาไทย	ประถมศึกษา	0-4363-8181
379	น.ส.ทัศนีย์ วิเศษแก้ว	2543	โรงเรียนบำรุงพงศ์อุปถัมภ์ ต.ไชยชัย อ.นิคมคำสร้อย จ.มุกดาหาร 49130	มุกดาหาร	สพช. สังคมศึกษา	ประถมศึกษา	0-4269-8299 0-1921-5257
380	นางธีรนุช ขาวระนอง	2543	โรงเรียนหนองแวงวิทยาคม ต.หนองสูงใต้ อ.หนองสูง จ.มุกดาหาร 49160	มุกดาหาร	คณิตศาสตร์	มัธยมศึกษา	0-4263-5286
381	นายประเสริฐ พดสงคราม	2543	โรงเรียนบ้านม่วง ต.บ้านเหล่า อ.คำชะอี จ.มุกดาหาร 49110	มุกดาหาร	ทุกกลุ่ม ประสบการณ์	ประถมศึกษา	0-4269-7197
382	นายอนุชิต ศรีสวรรณ์	2544	โรงเรียนดอนตาลวิทย อ.ดอนตาล จ.มุกดาหาร 49120	มุกดาหาร	จิตกรรม 1	มัธยมศึกษา	0-4268-9088 0-1391-6624



ที่	ชื่อ-สกุล	ปี	สถานศึกษา	จังหวัด	วิชาที่สอน	ระดับ	โทรศัพท์
383	นางลัดดา ไหวดี	2542	โรงเรียนบ้านจอบคำ อ.เมือง จ.แม่ฮ่องสอน 58000	แม่ฮ่องสอน	คณิตศาสตร์ คอมพิวเตอร์	ประถมศึกษา	0-5361-2056
384	นางพิมพ์ประไพ วิริยะภาพ	2544	โรงเรียนบ้านไร่ อ.แม่สะเรียง จ.แม่ฮ่องสอน 58110	แม่ฮ่องสอน	ทุกกลุ่ม ประสบการณ์	มัธยมศึกษา	0-5362-1303 0-1764-8534
385	นายวิชาญ ไทยแท้	2542	โรงเรียนบ้านฝาง อ.คำเขื่อนแก้ว จ.ยโสธร 35180	ยโสธร	การจัด ประสบการณ์	ก่อนประถมศึกษา ศึกษา	0-4577-1112 0-1266-3886
386	นายจรัส ช่างชิง	2543	โรงเรียนเลิงนกทา ต.สามแยก อ.เลิงนกทา จ.ยโสธร 35120	ยโสธร	ภาษาไทย	มัธยมศึกษา	0-4578-1116 0-1878-5907
387	นางนพรัตน์ เหลื่อมพล	2543	โรงเรียนอนุบาลชุมพุก (วันครู 2503) อ.คำเขื่อนแก้ว จ.ยโสธร 35110	ยโสธร	ภาษาอังกฤษ	ประถมศึกษา	0-1282-4254, 0-1390-5919 0-4579-1324
388	นางมยุรี โพธิ์แสน	2543	โรงเรียนหนองขอนโนนศิลา อ.เมือง จ.ยโสธร 35000	ยโสธร	กพอ.	ประถมศึกษา	0-1579-2469
389	นางศรวิไล รักษา	2543	โรงเรียนมหาชนะชัย อ.มหาชนะชัย จ.ยโสธร 35130	ยโสธร	ภาษาไทย กพอ.	ประถมศึกษา	0-4579-9104 0-1547-0802
390	นางสุกัญญา มีรัตนไพร	2543	โรงเรียนบ้านแดง อ.กุดชุม จ.ยโสธร 35140	ยโสธร	ภาษาไทย	ประถมศึกษา	0-4371-4475 0-1967-5059
391	นางเสาวณี มรกตเขียว	2543	โรงเรียนชุมชนดอนแคนใหญ่ อ.คำเขื่อนแก้ว จ.ยโสธร 35180	ยโสธร	คณิตศาสตร์ สปช.	ประถมศึกษา	0-4577-1092 0-1265-4309
392	นายพรชัย ตั้งยิ่งยง	2544	โรงเรียนยโสธรพิทยาคม อ.เมือง จ.ยโสธร 35000	ยโสธร	คณิตศาสตร์	มัธยมศึกษา	0-4571-1655
393	นางลำดวน เหล็กกล้า	2544	โรงเรียนบ้านพานน้อย อ.คำเขื่อนแก้ว จ.ยโสธร 35180	ยโสธร	กพอ.	ประถมศึกษา	0-4577-1113 0-1877-5809
394	นางสุวิมล สมไทย	2544	โรงเรียนยโสธรพิทยาคม อ.เมือง จ.ยโสธร 35000	ยโสธร	ภาษาไทย	มัธยมศึกษา	0-4571-1655 0-1390-1979

ที่	ชื่อ-สกุล	ปี	สถานศึกษา	จังหวัด	วิชาที่สอน	ระดับ	โทรศัพท์
395	นายชาติศรี สำราญ	2541	โรงเรียนนครพนมพัฒนา อ.เมือง จ.ยะลา 95000	ยะลา	ภาษาไทย	ประถมศึกษา	0-1957-6136 0-7321-5464
396	นางกมลทิพย์ ยีกรบา	2542	โรงเรียนบ้านโกตบารู อ.รามัน จ.ยะลา 95130	ยะลา	คณิตศาสตร์	ประถมศึกษา	0-7325-1295
397	นางสุดาวรรณ สุขเกษร	2542	โรงเรียนธาราดีวัฒนวิทย อ.ธารโต จ.ยะลา 95150	ยะลา	สังคมศึกษา ภาษาฝรั่งเศส	มัธยมศึกษา	0-7329-7024
398	นางสว่างวรรณ สังข์แก้ว	2543	โรงเรียนสตรียะลา ต.สะเตง อ.เมือง จ.ยะลา 95000	ยะลา	สังคมศึกษา	มัธยมศึกษา	0-7321-2965
399	นางอัมพรพรรณ เทพหาล้า	2543	โรงเรียนคนะราษฎร์บำรุง ต.สะเตง อ.เมือง จ.ยะลา 95000	ยะลา	คณิตศาสตร์	มัธยมศึกษา	0-7321-2820
400	นางนิตยา กตติลป์	2544	โรงเรียนยะหาศรียานุกุล ต.ยะหา อ.ยะหา จ.ยะลา 95120	ยะลา	พระพุทธศาสนา	มัธยมศึกษา	0-7329-1240
401	นายแฉวยโตะ นาวง	2544	โรงเรียนอาสาลุดดีนวิทยา ต.สะเตงนอก อ.เมือง จ.ยะลา 95000	ยะลา	วิทยาศาสตร์	มัธยมศึกษา	0-7325-7241
402	นายวิสุทธิ์ เวียงสมุทร	2542	โรงเรียนร้อยเอ็ดวิทยาลัย อ.เมือง จ.ร้อยเอ็ด 45000	ร้อยเอ็ด	คณิตศาสตร์	มัธยมศึกษา	0-4351-1799 0-4351-1180
403	นางสำราญ สอนสนาม	2542	โรงเรียนบ้านดอไม้ อ.สุวรรณภูมิ จ.ร้อยเอ็ด 45130	ร้อยเอ็ด	การจัด ประสบการณ์ ศึกษา	ก่อนประถม ศึกษา	0-4353-2531
404	นางธนาพร ชูเรือง	2543	โรงเรียนเทศบาลวัดสระทอง อ.เมือง จ.ร้อยเอ็ด 45000	ร้อยเอ็ด	ภาษาไทย	ประถมศึกษา	0-4351-1473, 0-1872-4946
405	นางวิศร พงศ์สุวรรณ	2543	โรงเรียนสตรีศึกษา ต.ในเมือง อ.เมือง จ.ร้อยเอ็ด 45000	ร้อยเอ็ด	ภาษาไทย	มัธยมศึกษา	0-4351-1410 ต่อ 117 0-1391-6079
406	นางอมรรัตน์ จันทร์วงศ์	2543	โรงเรียนบ้านดงบ้านนา อ.เมือง จ.ร้อยเอ็ด 45170	ร้อยเอ็ด	ภาษาอังกฤษ	ประถมศึกษา	0-4351-5375 0-1975-1610





ที่	ชื่อ-สกุล	ปี	สถานศึกษา	จังหวัด	วิชาที่สอน	ระดับ	โทรศัพท์
407	นางทัศนีย์ แสงวงเจริญ	2544	โรงเรียนเทศบาลวัดสระทอง อ.เมือง จ.ร้อยเอ็ด 45000	ร้อยเอ็ด	ภาษาไทย	ประถมศึกษา	0-4351-1473 0-1545-7602
408	นางประพาส ตักดีคำดวง	2544	โรงเรียนบ้านหนองแอก อ.จตุรพักตรพิมาน จ.ร้อยเอ็ด 45180	ร้อยเอ็ด	การคิด ประสบการณ์	ก่อนประถมศึกษา ศึกษา	0-1954-8838
409	ว่าที่ ร.ต.สมโชค เดชระการ	2544	วิทยาลัยเทคนิคร้อยเอ็ด อ.เมือง จ.ร้อยเอ็ด 45000	ร้อยเอ็ด	ก่อสร้าง	ปวช.	0-4351-1289 0-1872-1878
410	นายสุรพล ศิริธรรมา	2544	โรงเรียนร้อยเอ็ดวิทยาลัย อ.เมือง จ.ร้อยเอ็ด 45000	ร้อยเอ็ด	ชีววิทยา	มัธยมศึกษา	0-4351-1795
411	นายอภักษ์ หาญอาษา	2544	โรงเรียนสตรีศึกษา อ.เมือง จ.ร้อยเอ็ด 45000	ร้อยเอ็ด	ภาษาอังกฤษ	มัธยมศึกษา	0-4351-1410
412	นางราตรี รังสิริเพ็ญลย์	2542	โรงเรียนบ้านสำนัก อ.กะเปอร์ จ.ระยอง 85120	ระยอง	สพช. กพอ.	ประถมศึกษา	0-7784-3344
413	นางปราณี โสภานันท์	2543	โรงเรียนเทศบาลวัดคูปลันทาราม ต.เขานินเวศน์ อ.เมือง จ.ระยอง 85000	ระยอง	ภาษาอังกฤษ	มัธยมศึกษา	0-7781-1294 0-1891-1940
414	นางปณัญญา ศรีเดช	2544	โรงเรียนอนุบาลระยอง อ.เมือง จ.ระยอง 21000	ระยอง	คณิตศาสตร์	ประถมศึกษา	0-3861-1154 ต่อ 16 0-1576-6398
415	น.ส.วันเพ็ญ พูลหวัง	2544	โรงเรียนวัดป่าประดู่ อ.เมือง จ.ระยอง 21000	ระยอง	วิทยาศาสตร์	มัธยมศึกษา	0-3861-1320 ต่อ 163 0-9747-9057
416	นางพรรณสนีย์ บันประเสริฐ	2543	โรงเรียนบ้านหนองไก่แก้ว ต.แพงพวย อ.ดำเนินสะดวก จ.ราชบุรี 70130	ราชบุรี	ภาษาไทย	ประถมศึกษา	0-1409-8728 0-3225-3420
417	น.ส.พจนารีน ปาน	2543	โรงเรียนวัดดอนตุ้ง (ศุภครุประชาสรรค์) อ.ปากท่อ จ.ราชบุรี 70140	ราชบุรี	ทุกกลุ่ม ประสบการณ์	ประถมศึกษา	0-3239-9241
418	นางพัชรี เพรตพริ้ง	2543	โรงเรียนวัดดอนตุ้ง (ราษฎร์ศึกษา) ต.เกาะพลับพลา อ.เมือง จ.ราชบุรี 70000	ราชบุรี	ภาษาอังกฤษ	มัธยมศึกษา	0-3239-1127

ที่	ชื่อ-สกุล	ปี	สถานศึกษา	จังหวัด	วิชาที่สอน	ระดับ	โทรศัพท์
419	นายมานพ โจรจกุล	2543	โรงเรียนอนุบาลบ้านโป่ง (วัดปลักแรด) ต.บึงไผ่ อ.บ้านโป่ง จ.ราชบุรี 70110	ราชบุรี	กพอ.	ประถมศึกษา	0-3220-0626
420	นางสุพานี บุญประสงฆ์	2543	โรงเรียนวัดโพธิ์รัตนาราม ต.ปากแรด อ.บ้านโป่ง จ.ราชบุรี 70110	ราชบุรี	การจัด ประสบการณ์	ก่อนประถม ศึกษา	0-3234-1385 0-1482-8030
421	นางอรอรอน วัลเดอ	2543	โรงเรียนบ้านเขาแหลม ต.เขาชะงุ้ม อ.โพธาราม จ.ราชบุรี 70120	ราชบุรี	คณิตศาสตร์	ประถมศึกษา	0-1941-8925
422	นายมนูญ คล้อยวงศ์	2544	โรงเรียนวัดประเสริฐราชบุรีรังสรรค์วิทยา ต.หนองกลางนา อ.เมือง จ.ราชบุรี 7000	ราชบุรี	ศิลปศึกษา	ประถมศึกษา	0-3231-6567
423	น.ส.ลำจวน แสนคลัง	2544	โรงเรียนวัดศุภใหญ่ ต.รางบัว อ.จอมบึง จ.ราชบุรี 70150	ราชบุรี	ภาษาไทย	ประถมศึกษา	0-9915-4619
424	นางรักรากรณ์ ทับทิมใส	2544	โรงเรียนศรีสงคราม ต.ท่าผา อ.บ้านโป่ง จ.ราชบุรี 70110	ราชบุรี	วิทยาศาสตร์	มัธยมศึกษา	
425	น.ส.อุทัย ธารมรรค	2544	โรงเรียนอนุบาลราชบุรี ต.หน้าเมือง อ.เมือง จ.ราชบุรี 70000	ราชบุรี	การจัด ประสบการณ์	ก่อนประถม ศึกษา	0-3233-7240 0-1421-6272
426	นายพงษ์ศักดิ์ สิงหนัด	2541	โรงเรียนบ้านห้วยวิทยา ต.สนามแจง อ.บ้านหมี่ จ.ลพบุรี 15110	ลพบุรี	ภาษาไทย	มัธยมศึกษา	0-3647-1031
427	นางต้นหยง อิ่มมาก	2543	โรงเรียนโคกกระเทียมวิทยลัย ต.เขาพระงาม อ.เมือง จ.ลพบุรี 15160	ลพบุรี	วิทยาศาสตร์	มัธยมศึกษา	0-3648-6333, 0-3648-6190 0-1947-2979
428	นางประยูร พงษ์สละ	2543	โรงเรียนวัดนิคมสามัคคีชัย อ.เมือง จ.ลพบุรี 15000	ลพบุรี	คณิตศาสตร์	ประถมศึกษา	0-1996-6030 0-3665-2657
429	นางวันิดา สุตผ่อง	2543	โรงเรียนเมืองใหม่ (ชลอราษฎร์รังสฤษดิ์) อ.เมือง จ.ลพบุรี 15000	ลพบุรี	ภาษาอังกฤษ	ประถมศึกษา	0-3641-1269
430	นางวันเพ็ญ เจริญหลาย	2543	โรงเรียนวัดสวนเทพพิศวี ต.ท่าทิพย์ อ.เมือง จ.ลพบุรี 15130	ลพบุรี	ภาษาไทย	ประถมศึกษา	0-3641-2652



ที่	ชื่อ-สกุล	ปี	สถานศึกษา	จังหวัด	วิชาที่สอน	ระดับ	โทรศัพท์
431	นางสุดจิตตรา เกตุยงพิบูลย์	2543	โรงเรียนไทยรัฐวิทยา 1 ต.ท่าศาลา อ.เมือง จ.ลพบุรี 15000	ลพบุรี	คณิตศาสตร์	ประถมศึกษา	0-3642-2747 0-1946-5872
432	นางกิตติยา สุบรรณจูย์	2544	โรงเรียนพิบูลวิทยาลัย ต.ทะเลชุบศร อ.เมือง จ.ลพบุรี 15000	ลพบุรี	ภาษาไทย	มัธยมศึกษา	0-3641-1051 ต่อ 303 0-9887-0427
433	นายปีย์รัตน์ เกิดศิริ	2544	โรงเรียนตงตงวิทยา อ.เมือง จ.ลพบุรี 15000	ลพบุรี	อุตสาหกรรม	มัธยมศึกษา	0-3665-6309 0-1294-8715
434	นางพัชณี แสงวิทยาประทีป	2544	โรงเรียนโคกกระเทียมวิทยลัย ต.เขาพระงาม อ.เมือง จ.ลพบุรี 15160	ลพบุรี	วิทยาศาสตร์	มัธยมศึกษา	0-3648-6333 0-1795-7601
435	นางยกภา เทาศิริ	2544	โรงเรียนบ้านห้วยใหญ่ ต.ห้วยใหญ่ อ.สระโบสถ์ จ.ลพบุรี 15240	ลพบุรี	ภาษาไทย	มัธยมศึกษา	0-1627-4903 0-3648-6255
436	นายสุรัชย์ เสือสูงเนิน	2544	โรงเรียนวัดโคกสูง ต.โคกสูง อ.พัฒนานิคม จ.ลพบุรี 15140	ลพบุรี	ศิลปศึกษา	ประถมศึกษา	0-1948-9610
437	น.ส.ลำดวง พงษ์นิกร	2542	โรงเรียนบ้านหนองนา อ.แจ่ม จ.ลำปาง 52120	ลำปาง	ทุกกลุ่ม ประสบการณ์	ประถมศึกษา	0-5436-9706
438	นางพิรยา ภัทวาลัยปรีชา	2543	โรงเรียนอนุบาลลำปาง (เขลางค์รัตน์อนุสรณ์) ต.เวียงเหนือ อ.เมือง จ.ลำปาง 51000	ลำปาง	วิทยาศาสตร์	ประถมศึกษา	-
439	นางนุพิน ศุภรัตน์ไครณี	2543	โรงเรียนชุมชนบ้านท่าแห ต.แม่ทะ อ.แม่ทะ จ.ลำปาง 52150	ลำปาง	ภาษาไทย	ประถมศึกษา	0-5435-3288
440	นายวิรัชย์ ทอดเสียง	2543	โรงเรียนทองทิพย์วิทยา อ.แม่ทะ จ.ลำปาง 52150	ลำปาง	วิทยาศาสตร์	ประถมศึกษา	0-5434-9353
441	นางขวัญฟ้า จะมี	2544	โรงเรียนเทศบาล 4 (บ้านเขียงราย) ต.สวนดอก อ.เมือง จ.ลำปาง 52000	ลำปาง	วิทยาศาสตร์	มัธยมศึกษา	0-5421-7536
442	นางอัญชลี รัชตวิภาสนันท์	2544	โรงเรียนห้างฉัตรวิทยา อ.ห้างฉัตร จ.ลำปาง 52190	ลำปาง	ภาษาอังกฤษ	มัธยมศึกษา	0-5426-9494 0-1366-7542

ที่	ชื่อ-สกุล	ปี	สถานศึกษา	จังหวัด	วิชาที่สอน	ระดับ	โทรศัพท์
443	นางนิตยา เนตรศักดิ์เกษม	2542	โรงเรียนวัดศรีบัวบาน อ.เมือง จ.ลำพูน 51000	ลำพูน	ทุกกลุ่ม ประสบการณ์	ประถมศึกษา	0-5355-3077
444	นางจงจิตร บัวไพจิตร	2543	วิทยาลัยเทคนิคลำพูน ต.ในเมือง อ.เมือง จ.ลำพูน 51000	ลำพูน	ภาษาไทย	มัธยมศึกษา	0-5351-1073
445	นางสุนาลี สุนทรวิรัตน์	2542	โรงเรียนชุมชนศรีสะอาด (เทศบาล 1) อ.เมือง จ.เลย 42000	เลย	ส.ปช.	ประถมศึกษา	0-4281-1649
446	นางแดนสวรรค์ ศรีบุญรินทร์	2543	โรงเรียนบ้านท่าศาลา ต.ท่าศาลา อ.ภูเรือ จ.เลย 42160	เลย	ทุกกลุ่ม ประสบการณ์	ประถมศึกษา	0-1965-7894
447	นางถาวร ชัดมาลี	2543	โรงเรียนเมืองเลย อ.เมือง จ.เลย 42000	เลย	ส.ปช. วิทยาศาสตร์	ประถมศึกษา	0-4281-1585, 0-4281-3079 0-1661-4175
448	นางมยุรี บุตดาตวง	2543	โรงเรียนภูกระดึง อ.ภูกระดึง จ.เลย 42180	เลย	คณิตศาสตร์	ประถมศึกษา	0-4287-1124
449	นางละมิตรา ปาตะศรี	2543	โรงเรียนบ้านหาดทรายขาวกมม อ.เชียงคาน จ.เลย 42110	เลย	ภาษาไทย	ประถมศึกษา	0-4281-9080
450	นายเลิศชัย สอนสุภาพ	2543	โรงเรียนบ้านนาดอกไม่ มีตรภาพที่ 120 ต.หนองหญ้าปล้อง อ.วังสะพุง จ.เลย 42130	เลย	พลศึกษา	ประถมศึกษา	0-4283-3566 0-1263-2322
451	น.ส.ศรีเสาวลักษณ์ สุขเสริม	2543	โรงเรียนบ้านหนองแก่นหนองบอน ต.นาป่า อ.เมือง จ.เลย 42000	เลย	คณิตศาสตร์	ประถมศึกษา	0-4281-2936
452	นางทิพรัตน์ ศรีจำปา	2544	โรงเรียนบ้านกอกโพธิ์แสนเอี่ยม อ.ภูเรือ จ.เลย 42160	เลย	ทุกกลุ่ม ประสบการณ์	ประถมศึกษา	0-1739-5953 0-1954-7671
453	นางนงลักษณ์ จันดาศรี	2544	โรงเรียนบ้านท่าลี่ อ.ท่าลี่ จ.เลย 42140	เลย	การจัด ประสบการณ์	ก่อนประถม ศึกษา	0-4288-9052 0-1369-5167
454	นายรัตนศักดิ์ ปทุมมาตร	2544	โรงเรียนศรีสงครามวิทยา อ.วังสะพุง จ.เลย 42130	เลย	ภาษาอังกฤษ	มัธยมศึกษา	0-4284-1439 0-9840-9586



ที่	ชื่อ-สกุล	ปี	สถานศึกษา	จังหวัด	วิชาที่สอน	ระดับ	โทรศัพท์
455	นางวาสนา พาณิชย์	2544	โรงเรียนบ้านปากมู อ.เมือง จ.เลย 42000	เลย	ทุกกลุ่ม ประสบการณ์	ประถมศึกษา	0-4281-2665
456	นางนงกา ไหวหาร	2543	โรงเรียนบ้านสำนักโรงเรียนเกียรติ ต.บักตอง อ.ขุนหาญ จ.ศรีสะเกษ 33150	ศรีสะเกษ	การจัด ประสบการณ์	ก่อนประถมศึกษา ศึกษา	0-1390-2781
457	นายพิรัชย์ วงษ์เลิศ	2543	โรงเรียนบ้านอีเซ (ศรภาพุรีวิทยา) ต.อีเซ อ.โพธิ์ศรีสุวรรณ จ.ศรีสะเกษ 33120	ศรีสะเกษ	วิทยาศาสตร์	มัธยมศึกษา	0-4459-9385 0-1393-3392
458	นางกนกกาญจน์ ขำขันมะลี	2544	โรงเรียนบ้านด่าน (รังราษฎร์พัฒนา) อ.ภาษีศาล จ.ศรีสะเกษ 45180	ศรีสะเกษ	สปช.	ประถมศึกษา	0-1601-7291
459	นางช่อกลิ่น สุวรรณโค	2544	โรงเรียนบ้านทุ่งเลน อ.ขุนหาญ จ.ศรีสะเกษ 33150	ศรีสะเกษ	การจัด ประสบการณ์	ก่อนประถมศึกษา ศึกษา	0-1389-6393
460	นางเพ็ญทิพย์ กองวารี	2544	โรงเรียนบึงบุรพ์ อ.บึงบุรพ์ จ.ศรีสะเกษ 33220	ศรีสะเกษ	สังคมศึกษา	มัธยมศึกษา	0-4568-9048 0-4568-9049
461	นายสังจา เจริญศรีเมือง	2544	โรงเรียนบ้านหนองผือ กิ่ง อ.โพธิ์ศรีสุวรรณ จ.ศรีสะเกษ 33120	ศรีสะเกษ	ทุกกลุ่ม ประสบการณ์	ประถมศึกษา	0-4560-4061 0-1600-7572
462	นายแสงอรุณ แก้วบุตรี	2544	โรงเรียนบ้านหนองบัวแดง อ.ขุนหาญ จ.ศรีสะเกษ 33150	ศรีสะเกษ	ทุกกลุ่ม ประสบการณ์	ประถมศึกษา	0-9864-7676 0-4566-9101
463	นางพรรณณี โพธิ์ศรี	2542	โรงเรียนบ้านหนองตากาย อ.วานรนิวาส จ.สกลนคร 47120	สกลนคร	ทุกกลุ่ม ประสบการณ์	ประถมศึกษา	0-4279-1277
464	นางนงภาพร เพ็ญบุญ	2543	โรงเรียนชุมชนดอนมะไฟเจริญศิลป์ ต.ขมิ้น อ.เมือง จ.สกลนคร 47220	สกลนคร	ภาษาไทย	ประถมศึกษา	0-4275-9122
465	นางบัวครอง ไชยพันธุ์	2543	โรงเรียนบ้านดงสง่า ต.หนองแปน อ.เจริญศิลป์ จ.สกลนคร 47290	สกลนคร	ทุกกลุ่ม ประสบการณ์	ประถมศึกษา	0-4277-6059
466	นางมันทนา นวลสิงห์	2543	โรงเรียนบ้านหนองตากาย ต.ห้าตุ้ อ.วานรนิวาส จ.สกลนคร 47120	สกลนคร	การจัด ประสบการณ์	ก่อนประถมศึกษา ศึกษา	0-1260-3277, 0-1965-2965 0-4235-7151

ที่	ชื่อ-สกุล	ปี	สถานศึกษา	จังหวัด	วิชาที่สอน	ระดับ	โทรศัพท์
467	นางศรีสมร เหล่าศักดิ์ชัย	2543	โรงเรียนเมืองสกลนคร (สาธิตนารายณ์เจงเวง) ต.ธาตุเชิงชุม อ.เมือง จ.สกลนคร 47000	สกลนคร	ภาษาไทย	ประถมศึกษา	0-4271-3145, 0-1392-2556 0-1872-0106
468	นายภิญโญ ทองเหลา	2544	โรงเรียนเตรียมอุดมศึกษานานาชาติตะวันออกเฉียงเหนือ อ.สว่างแดนดิน จ.สกลนคร 48110	สกลนคร	ภาษาไทย	มัธยมศึกษา	0-4272-1181 0-1380-8404
469	นางวิมลศรี สุวรรณรัตน์	2541	โรงเรียนบ้านเกาะหมี่ อ.หาดใหญ่ จ.สงขลา 90110	สงขลา	วิทยาศาสตร์	ประถมศึกษา	0-7421-2165
470	นางสุภาภรณ์ แก่นทอง	2542	โรงเรียนบ้านเกาะหมี่ อ.หาดใหญ่ จ.สงขลา 90110	สงขลา	คณิตศาสตร์	ประถมศึกษา	0-7421-2165
471	น.ส.บำเพ็ญ สังข์แก้ว	2543	โรงเรียนทาบอนมิตรภาพที่ 90 ต.ระโนด อ.ระโนด จ.สงขลา 90140	สงขลา	ภาษาอังกฤษ	ประถมศึกษา	0-7445-3574
472	นางปรีญา จันทร์บูรณ์	2543	โรงเรียนเกาะแต้วพิทยาสรรค์ ต.เกาะแต้ว อ.เมือง จ.สงขลา 90000	สงขลา	ภาษาไทย	มัธยมศึกษา	0-7446-7800 0-7446-7801
473	นางพรทิพย์ ทองป่อง	2543	โรงเรียนสงขลาวิทยาคม ต.สิงโค อ.สิงหนคร จ.สงขลา 90280	สงขลา	ศิลปศึกษา	มัธยมศึกษา	0-7433-1454 0-1957-2659
474	นางฉันทพร นพศรี	2544	โรงเรียนบ้านสำนักหน้า อ.สะเดา จ.สงขลา 90170	สงขลา	ทุกกลุ่ม ประสบการณ์	ประถมศึกษา	0-7454-2280 0-1479-9190
475	นางจุฑามาศ ช่างสงสาร	2544	โรงเรียนวัดเกษมรัตน อ.จะนะ จ.สงขลา 90130	สงขลา	กพอ.	ประถมศึกษา	0-7432-5242
476	นางปริศนา รัตนะ	2544	โรงเรียนวัดบางศาลา อ.คลองหอยโข่ง จ.สงขลา 90250	สงขลา	การจัด ประสบการณ์	ก่อนประถม ศึกษา	0-1738-6012, 0-7421-0168 0-9579-9698
477	นายสุนี ลิมปณเดชะ	2544	โรงเรียนวรนาวิเฉลิม อ.เมือง จ.สงขลา 90000	สงขลา	วิทยาศาสตร์	มัธยมศึกษา	0-7431-1258, 0-7431-4415 0-1963-4484
478	นางงามจิตต์ อุปถัมภ์ศิริกุล	2543	โรงเรียนวัดมณฑล ต.ลำโรงกลาง อ.พระประแดง จ.สมุทรปราการ 10130	สมุทรปราการ	สพช. ภาษาไทย	ประถมศึกษา	0-2394-2228 0-1356,6995



ที่	ชื่อ-สกุล	ปี	สถานศึกษา	จังหวัด	วิชาที่สอน	ระดับ	โทรศัพท์
479	นางนงลักษณ์ ตีสุคนธ์	2543	โรงเรียนอนุบาลพระสมุทรเจดีย์ ต.ปากคลองบางปลากด อ.พระสมุทรเจดีย์ จ.สมุทรปราการ 10290	สมุทรปราการ	การจัด ประสบการณ์	ก่อนประถมศึกษา ศึกษา	0-2425-8413
480	นางมาลัย บึงสว่าง	2543	โรงเรียนราชวินิตบางแก้ว ต.บางแก้ว อ.บางพลี จ.สมุทรปราการ 10540	สมุทรปราการ	วิทยาศาสตร์	มัธยมศึกษา	0-2316-6313
481	นางอุทัยวรรณ ภัททวงศ์	2543	โรงเรียนวัดสวนส้ม ต.ลำโพงใต้ อ.พระประแดง จ.สมุทรปราการ 10130	สมุทรปราการ	สพช. ภาษาไทย	ประถมศึกษา ก่อนประถมศึกษา	0-2383-0386, 0-2816-4933 PCT กต 1
482	นางมาลี พานิชกุล	2544	โรงเรียนคณะบางพลี (10 ปี สพช.) กิ่ง อ.บางเสาธง จ.สมุทรปราการ 10540	สมุทรปราการ	การจัด ประสบการณ์	ก่อนประถมศึกษา ศึกษา	0-2315-1211 0-1735-2235
483	นางรัตติกาล ประยงค์เพชร	2544	โรงเรียนคลองบางแก้ว (ภิรมย์ประชาราษฎร์) อ.บางพลี จ.สมุทรปราการ 10540	สมุทรปราการ	ภาษาไทย	ประถมศึกษา	0-2585-517 0-9829-3920
484	นางสังเวียน อินทรประสงค์	2544	โรงเรียนวัดด่านสำโรง ต.สำโรงเหนือ อ.เมือง จ.สมุทรปราการ 10270	สมุทรปราการ	คณิตศาสตร์	ประถมศึกษา	0-2394-3792, 0-2394-0858 0-9768-5865
485	นายสุรเสถียร ธรรมรักษา	2544	โรงเรียนคณะบางพลี (10 ปี สพช.) กิ่ง อ.บางเสาธง จ.สมุทรปราการ 10540	สมุทรปราการ	คอมพิวเตอร์	ประถมศึกษา	0-2315-1211 0-1363-1967
486	นางสุดี ผลงาม	2544	โรงเรียนพุทธเจริญวิทยาคม ต.บางโกลน อ.บางพลี จ.สมุทรปราการ 10540	สมุทรปราการ	งานผลิตภัณฑ์ จากวัสดุท้องถิ่น	มัธยมศึกษา	0-2312-7109 ต่อ 11 0-2312-7362, 0-1310-9844
487	นางศรณา พงษ์พิศ	2542	โรงเรียนวัดบางน้อย อ.บางคนที จ.สมุทรสงคราม 75120	สมุทรสงคราม	สพช.	ประถมศึกษา	0-3476-1553
488	นางมณี บุญญาดิษฐ์	2544	โรงเรียนวัดบางน้อย ต.จอมปลวก อ.บางคนที จ.สมุทรสงคราม 75120	สมุทรสงคราม	ภาษาไทย	ประถมศึกษา	0-3476-1778 0-9836-2586
489	นางวรรณวลัย พิมพ์ปะดัง	2543	โรงเรียนวัดสามัคคีศรัทธา ต.บางหน้าแพก อ.เมือง จ.สมุทรสาคร 74000	สมุทรสาคร	ภาษาไทย	ประถมศึกษา	0-3441-1996
490	นางศิริพร ผ่องใส	2543	โรงเรียนเอกชัย ต.มหาชัย อ.เมือง จ.สมุทรสาคร 74000	สมุทรสาคร	กพอ.	ประถมศึกษา	0-3441-1789, 0-1820-1730 0-1319-5162

ที่	ชื่อ-สกุล	ปี	สถานศึกษา	จังหวัด	วิชาที่สอน	ระดับ	โทรศัพท์
491	นางสุนาลี เพชรศิริ	2544	วิทยาลัยพลศึกษาสมุทรสาคร อ.เมือง จ.สมุทรสาคร 74000	สมุทรสาคร	พลศึกษา	ปวช.	0-3441-1719 0-1438-7393
492	นายแมน ผาสุข	2543	โรงเรียนองค์การอุตสาหกรรมป่าไม้ 6 อ.วังน้ำเย็น จ.สระแก้ว 27210	สระแก้ว	ทุกกลุ่ม ประสบการณ์	ประถมศึกษา	0-3722-8409 0-1663-3379
493	น.ส.วรางคณา กิจยรียง	2544	โรงเรียนวังน้ำเย็นวิทยาคม อ.วังน้ำเย็น จ.สระแก้ว 27210	สระแก้ว	ภาษาไทย	มัธยมศึกษา	0-3725-1429 ต่อ 24
494	น.ส.สุจิตรา ชิวส์รายู	2544	โรงเรียนวัดสระแก้ว	สระแก้ว	เคมี	มัธยมศึกษา	0-3724-1091
495	นางจิตราภรณ์ เตมียกุล	2543	อ.เมือง จ.สระแก้ว 27000 โรงเรียนอนุบาลสระบุรี	สระบุรี	การจัด ประสบการณ์	ก่อนประถม ศึกษา	0-9751-0525 0-3621-1867 0-1851-3556
496	นายเจริญ จำนงค์วัย	2544	ต.ปากเพียว อ.เมือง จ.สระบุรี 18000 โรงเรียนหน้าพระลาน (พิบูลสงคราม)	สระบุรี	ดนตรี-นาฏศิลป์	มัธยมศึกษา	0-3635-1118
497	นางธราภรณ์ อินกอ	2544	ต.หน้าพระลาน อ.เฉลิมพระเกียรติ จ.สระบุรี 18240 โรงเรียนหินกองวิทยาคม	สระบุรี	คณิตศาสตร์	มัธยมศึกษา	0-3633-6139 0-1851-8761
498	นายเสน่ห์ โกสุมา	2541	อ.หนองแค จ.สระบุรี 18000 โรงเรียนชุมชนเมืองสิงห์บุรี	สิงห์บุรี	คณิตศาสตร์	ประถมศึกษา	0-3654-5037
499	นายทรงเกียรติ สว่างแสง	2542	ต.หัวไผ่ อ.เมืองสิงห์บุรี จ.สิงห์บุรี 16000 โรงเรียนเทศบาล 2 (วัดเสถียรวัฒนดิษฐ์)	สิงห์บุรี	ภาษาไทย	ประถมศึกษา	0-3651-1460
500	นางรัตนาภรณ์ ธนานุรักษ์	2543	อ.เมือง จ.สิงห์บุรี 16000 โรงเรียนวัดตลาดโพธิ์	สิงห์บุรี	สพช.	ประถมศึกษา	0-3659-1101 0-1483-1094
501	นางสุนาลัย ทิมทอง	2544	อ.บางระจัน จ.สิงห์บุรี 16130 โรงเรียนวัดศรีสาคร	สิงห์บุรี	วิทยาศาสตร์	มัธยมศึกษา	0-3652-4203 0-1480-5256
502	นางเฉลิม พรภระแสง	2542	อ.เมือง จ.สิงห์บุรี 16000 โรงเรียนสุโขทัยวิทยาคม	สุโขทัย	ประสบการณ์ สิ่งแวดล้อม ท้องถิ่นของเรา	มัธยมศึกษา	0-5561-1786





ที่	ชื่อ-สกุล	ปี	สถานศึกษา	จังหวัด	วิชาที่สอน	ระดับ	โทรศัพท์
503	นางฉัตรลดา อินทรโชติ	2543	โรงเรียนบ้านกระซงค์ (ประชาอุทิศ) ต.บ้านหลุม อ.เมือง จ.สุโขทัย 64000	สุโขทัย	ภาษาไทย	ประถมศึกษา	0-5561-2596 0-1284-2957
504	นางฉัตรภรณ์ วงษ์ทวีโพธิ์จัน	2543	โรงเรียนสุโขทัยวิทยาคม ต.บ้านกล้วย อ.เมือง จ.สุโขทัย 64000	สุโขทัย	พระพุทธศาสนา	มัธยมศึกษา	0-5561-1786 0-1604-9405
505	นางพัลลณี ศักดิ์เชษานนท์	2543	โรงเรียนสุโขทัยวิทยาคม ต.บ้านกล้วย อ.เมือง จ.สุโขทัย 64000	สุโขทัย	ภาษาอังกฤษ	มัธยมศึกษา	0-5561-1786 0-1675-1269
506	นายวิฑูรย์ คมขำ	2543	โรงเรียนวัดค้ำยงใหญ่ ต.บ้านสวน อ.เมือง จ.สุโขทัย 64220	สุโขทัย	ส.ปช.	ประถมศึกษา	0-5569-9366 0-1972-0738
507	นางปฏิทิน โอสถานนท์	2544	โรงเรียนสวรรคคโชนันต์วิทยา 2 ต.คลองยาง อ.สวรรคโลก จ.สุโขทัย 64110	สุโขทัย	ภาษาไทย	มัธยมศึกษา	0-5564-2244 0-1281-0302
508	นางรัชณี ไหลเจริญ	2544	โรงเรียนวัดค้ำยงใหญ่ อ.เมือง จ.สุโขทัย 64000	สุโขทัย	คณิตศาสตร์	ประถมศึกษา	0-5561-2174 0-9907-4231
509	นางสุรางคณา คูปรัตน์	2544	โรงเรียนสุโขทัยวิทยาคม อ.เมือง จ.สุโขทัย 64000	สุโขทัย	แนะแนว	มัธยมศึกษา	0-5561-1786
510	นางศรีอัมพร ประทุมนันท์	2541	โรงเรียนวัดสังฆเจาแยเกร ต.สวนแตง อ.เมือง จ.สุพรรณบุรี 72000	สุพรรณบุรี	ภาษาไทย	ประถมศึกษา	0-3559-9000
511	นางชฎิใจ บุญเล่า	2542	โรงเรียนสุพรรณภูมิ อ.เมือง จ.สุพรรณบุรี 72000	สุพรรณบุรี	คณิตศาสตร์	ประถมศึกษา	0-3551-1005 0-3552-3122
512	น.ส.ละอียด สดคมขำ	2542	โรงเรียนสุพรรณภูมิ อ.เมือง จ.สุพรรณบุรี 72000	สุพรรณบุรี	ภาษาไทย	ประถมศึกษา	0-3551-1005 0-3552-3122
513	นางฉวางวรรณ สกุลกรอุณากร	2542	โรงเรียนวัดพระธาตุ อ.เมือง จ.สุพรรณบุรี 72210	สุพรรณบุรี	ส.ปช.	ประถมศึกษา	0-3559-9195
514	นายอภิชาติ ประทุมนันท์	2542	โรงเรียนวัดพระธาตุ อ.เมือง จ.สุพรรณบุรี 72210	สุพรรณบุรี	ภาษาไทย	มัธยมศึกษา	0-3559-9195
				สุพรรณบุรี	ศิลปศึกษา	ประถมศึกษา	0-3559-9195
				สุพรรณบุรี		มัธยมศึกษา	

ที่	ชื่อ-สกุล	ปี	สถานศึกษา	จังหวัด	วิชาที่สอน	ระดับ	โทรศัพท์
515	นางประภีร์ อังสุวรรณ	2543	โรงเรียนเมืองสุพรรณบุรี ต.ดลิ่งชัน อ.เมือง จ.สุพรรณบุรี 72230	สุพรรณบุรี	ภาษาไทย	มัธยมศึกษา	0-3559-7463 0-1942-7869
516	นางระเบียบ เรือนทองดี	2543	โรงเรียนวัดรางบัวทอง ต.บ้านกุ่ม อ.สองพี่น้อง จ.สุพรรณบุรี 72110	สุพรรณบุรี	สพช. สคณ.	ประถมศึกษา	0-3542-4229
517	น.ส.สุพัชรา ประเสริฐ	2543	โรงเรียนสุพรรณภูมิ ต.ท่าพี่เลี้ยง อ.เมือง จ.สุพรรณบุรี 72000	สุพรรณบุรี	สพช.	ประถมศึกษา	0-3551-1005 0-1920-7432
518	นายถวิล สุขวงษ์	2544	โรงเรียนทุ่งคอกวิทยาลัย อ.เดิมบางนางบวช จ.สุพรรณบุรี 72000	สุพรรณบุรี	งานเกษตร เกษตรพื้นฐาน	มัธยมศึกษา	
519	นางบงญา พิมพ์พา	2544	โรงเรียนอนุบาลด่านช้าง อ.ด่านช้าง จ.สุพรรณบุรี 72000	สุพรรณบุรี	ภาษาไทย	ประถมศึกษา	-
520	นายโกมินทร์ คนเชื้อ	2543	โรงเรียนวัดกลางใหม่มิตรภาพที่ 24 ต.มะขามเตี้ย อ.เมือง จ.สุราษฎร์ธานี 84000	สุราษฎร์ธานี	วิทยาศาสตร์	มัธยมศึกษา	0-7727-3426
521	นายเฉลิมพร พงศ์ธีระวรรณ	2543	โรงเรียนสุราษฎร์พิทยา ต.ตลาด อ.เมือง จ.สุราษฎร์ธานี 84000	สุราษฎร์ธานี	วิทยาศาสตร์	มัธยมศึกษา	0-7727-2104 ต่อ 504
522	นายวิญญา สุชาติ	2543	โรงเรียนวัดนิลาราม ต.บ้านยาง อ.คีรีรัฐนิคม จ.สุราษฎร์ธานี 84180	สุราษฎร์ธานี	ศิลปศึกษา	ประถมศึกษา	0-1477-7905
523	นางรานี หอมเงิน	2544	โรงเรียนบ้านนาสาร อ.บ้านนาสาร จ.สุราษฎร์ธานี 84120	สุราษฎร์ธานี	กพอ.	มัธยมศึกษา	0-7734-1044 0-1893-1194
524	นางวิมลรัตน์ แก้วขาว	2544	โรงเรียนสุราษฎร์ธานี ต.ตลาด อ.เมือง จ.สุราษฎร์ธานี 84000	สุราษฎร์ธานี	คณิตศาสตร์	มัธยมศึกษา	0-7728-4565, 0-7727-2300 0-1894-4025
525	นางศิริวรรณ ตรีพงษ์พันธ์	2544	โรงเรียนสุราษฎร์พิทยา ต.ตลาด อ.เมือง จ.สุราษฎร์ธานี 84000	สุราษฎร์ธานี	คณิตศาสตร์	มัธยมศึกษา	0-7727-2104 ต่อ 101, 303 0-7728-6727
526	น.ส.ดรรรชนี ใจดี	2542	โรงเรียนสัจจันทร ต.ในเมือง อ.เมือง จ.สุรินทร์ 32000	สุรินทร์	ชีววิทยา	มัธยมศึกษา	0-4551-1189 0-4551-3187



ที่	ชื่อ-สกุล	ปี	สถานศึกษา	จังหวัด	วิชาที่สอน	ระดับ	โทรศัพท์
527	นางมลัย สิงหะ	2542	โรงเรียนสวนนันทวิทยาการ อ.สนม จ.สุรินทร์ 32160	สุรินทร์	ทุกกลุ่ม ประสบการณ์	ประถมศึกษา	0-4458-9055
528	นางรัตนา ชิตชอบ	2543	โรงเรียนสิรินธร ต.โนนเมือง อ.เมือง จ.สุรินทร์ 32000	สุรินทร์	เคมี	มัธยมศึกษา	0-4451-1189
529	นางสุภาพร พลเหลา	2543	โรงเรียนสิรินธร ต.โนนเมือง อ.เมือง จ.สุรินทร์ 32000	สุรินทร์	เศรษฐศาสตร์ ภูมิศาสตร์ สังคมศึกษา	มัธยมศึกษา	0-4451-1189
530	นางเสาวภา คัลเสมอ	2543	โรงเรียนสิรินธร ต.โนนเมือง อ.เมือง จ.สุรินทร์ 32000	สุรินทร์	ชีววิทยา	มัธยมศึกษา	0-4451-1189, 0-1557-9823 0-4451-2177
531	นางอัจฉรา ประดิษฐพร	2543	โรงเรียนบ้านโคกโค ต.โคโค อ.เมือง จ.สุรินทร์ 32000	สุรินทร์	สปช. กพอ.	ประถมศึกษา	0-4451-5785
532	นางบุปผา เรียงสนาม	2544	โรงเรียนบ้านโนนเพ็กโก อ.สนม จ.สุรินทร์ 32160	สุรินทร์	ภาษาไทย	ประถมศึกษา	0-1265-0352
533	นางภาณี ชนะนา	2544	โรงเรียนอนุบาลสุรินทร์ อ.เมือง จ.สุรินทร์ 32000	สุรินทร์	ภาษาไทย	ประถมศึกษา	0-4451-1188 0-1955-1444
534	นางสุพัตรา สมกล้า	2544	โรงเรียนเทศบาล 3 “เทศบาลอนุสรณ์” อ.เมือง จ.สุรินทร์ 32000	สุรินทร์	สังคมศึกษา	มัธยมศึกษา	0-4451-1991
535	นางหทัยรัตน์ ทองแน่น	2544	โรงเรียนเมืองสุรินทร์ อ.เมือง จ.สุรินทร์ 32000	สุรินทร์	คณิตศาสตร์	ประถมศึกษา	0-4451-1192 0-1877-8687
536	นายอำนาจ สมด้วง	2544	โรงเรียนสิรินธร ต.โนนเมือง อ.เมือง จ.สุรินทร์ 32000	สุรินทร์	ภาษาฝรั่งเศส	มัธยมศึกษา	0-4451-1189 0-1877-2023
537	นางบริบูรณ์ เกษรา	2542	โรงเรียนเทศบาล 3 ยุวบูรณ์บำรุง อ.เมือง จ.หนองคาย 43000	หนองคาย	คณิตศาสตร์	ประถมศึกษา	0-4241-1166
538	นางมลัย กิตติสุทธิ์	2543	โรงเรียนอนุบาลหนองคาย ต.หนองกอมเกาะ อ.เมือง จ.หนองคาย 43000	หนองคาย	การคิด ประสบการณ์	ก่อนประถม ศึกษา	0-4241-1051 0-1871-6953

ที่	ชื่อ-สกุล	ปี	สถานศึกษา	จังหวัด	วิชาที่สอน	ระดับ	โทรศัพท์
539	นางสงวนะจิต สิริเลิศวีรกุล	2543	โรงเรียนบ้านหนองแจ้ง ต.เมืองหมี่ อ.เมือง จ.หนองคาย 43000	หนองคาย	ภาษาไทย	ประถมศึกษา	0-4240-8189 0-1873-1700
540	นางชนิษฐา ภูถมศรี	2544	โรงเรียนบ้านโทรงามโนนภูคิน อ.เซ้พิสัย จ.หนองคาย 43170	หนองคาย	ภาษาไทย	ประถมศึกษา	0-4248-5173 0-9710-1641
541	นางจันทร์ชัย สารกุล	2544	โรงเรียนบ้านหนองคอน อ.รัตนวาปี จ.หนองคาย 43120	หนองคาย	กพอ.	ประถมศึกษา	0-4241-8239 0-9709-3242
542	นางฉลัด ทอทิพย์	2544	โรงเรียนชุมชนพลโพธิ์ อ.โพธิ์ชัย จ.หนองคาย 43120	หนองคาย	สังคมศึกษา	มัธยมศึกษา	0-4247-1051
543	นายประเสริฐ ทอทิพย์	2544	โรงเรียนชุมชนพลโพธิ์ อ.โพธิ์ชัย จ.หนองคาย 43120	หนองคาย	คณิตศาสตร์	มัธยมศึกษา	0-4247-1051
544	นางพิกุล สิทธิอมร	2544	โรงเรียนอนุบาลพรเจริญ อ.พรเจริญ จ.หนองคาย 43180	หนองคาย	ภาษาไทย	ประถมศึกษา	0-4248-7038 0-1954-1955
545	น.ส.หงส์สุนีย์ เอื้อรัตนรักษา	2544	โรงเรียนธรรมากรสงเคราะห์ ต.หนองกอมเกาะ อ.เมือง จ.หนองคาย 43000	หนองคาย	ภาษาอังกฤษ	ประถมศึกษา	0-4241-1802
546	นายไพรัช เหลืองอิงคะสุด	2543	โรงเรียนหนองบัวพิทยาคาร ต.ลำภู อ.เมือง จ.หนองบัวลำภู 39000	หนองบัวลำภู	ภาษาไทย	มัธยมศึกษา	0-4231-2547
547	นางบุษกร ชนันทอง	2544	โรงเรียนบ้านหนองบัวพิทยาคาร อ.เมือง จ.หนองบัวลำภู 39000	หนองบัวลำภู	ชีววิทยา	มัธยมศึกษา	0-4231-2547 0-14076-780
548	นางสุจิตรา วรวิเวท	2544	โรงเรียนบ้านดอนนาคี อ.เมือง จ.หนองบัวลำภู 39000	หนองบัวลำภู	ทุกกลุ่ม ประสบการณ์	ประถมศึกษา	0-1965-5908
549	น.ส.ทองระย้า นัยชิต	2542	โรงเรียนวัดตถนน อ.ป่าโมก จ.อ่างทอง 14130	อ่างทอง	คณิตศาสตร์	ประถมศึกษา	0-3566-1502
550	นายสุพัฒน์ กฤษอาคม	2542	โรงเรียนอ่างทองปัทมโรจน์วิทยาคม อ.เมือง จ.อ่างทอง 14000	อ่างทอง	คณิตศาสตร์	มัธยมศึกษา	0-3561-2643



ที่	ชื่อ-สกุล	ปี	สถานศึกษา	จังหวัด	วิชาที่สอน	ระดับ	โทรศัพท์
551	น.ส.จันทนา ไกรกว้าง	2543	โรงเรียนบ้านไม่เหตูชีวิต (พงษ์ผลประชาศึกษาวิทยา) ต.ยี่ตัน อ.วิเศษชัยชาญ จ.อ่างทอง 14110	อ่างทอง	ภาษาไทย	ประถมศึกษา	0-3563-1368
552	นางสุวรรณา รุ่ยทอง	2543	โรงเรียนวัดดอนบุบผาอ่างทอง อ.เมือง จ.อ่างทอง 14000	อ่างทอง	คณิตศาสตร์	ประถมศึกษา	0-3561-1524 0-1436-9925
553	น.ส.ทัศนีย์ เย็นฉ่ำ	2544	โรงเรียนบ้านไม่เหตูชีวิต (พงษ์ผลประชาศึกษาวิทยา) ต.ยี่ตัน อ.วิเศษชัยชาญ จ.อ่างทอง 14110	อ่างทอง	คณิตศาสตร์	ประถมศึกษา	0-9815-6468 0-3563-1368
554	นางสงบ ขอเพ็ง	2544	โรงเรียนวิเศษชัยชาญ “ตันติวิทยากุมิ” อ.วิเศษชัยชาญ จ.อ่างทอง 14110	อ่างทอง	ภาษาอังกฤษ	มัธยมศึกษา	0-3563-1206
555	นางสมจิตตรา เทพไทย	2544	โรงเรียนอ่างทองปัทมโรจน์วิทยา ต.บ้านอิฐ อ.เมือง จ.อ่างทอง 14000	อ่างทอง	ภาษาอังกฤษ	มัธยมศึกษา	0-3561-2643 ต่อ 316 0-1493-5331
556	นางนกวลี คุณสัยต์	2543	โรงเรียนอนุบาลสีอ้ออ่างทอง ต.อ่าม อ.สีอ้ออ่างทอง จ.อ่างทอง 37000	อ่างทอง	ภาษาไทย	ประถมศึกษา	0-4527-2342 0-1264-0926
557	นางสุภาพ บุญหลง	2543	โรงเรียนอนุบาลสีอ้ออ่างทอง ต.บึง อ.เมือง จ.อ่างทอง 37000	อ่างทอง	ภาษาอังกฤษ	ประถมศึกษา	0-4545-1363 0-1390-0504
558	น.ส.ประหยัด ฤชากุล	2541	โรงเรียนไทยพานิชวิทยา ต.ไชยวาน อ.ไชยวาน จ.อุดรธานี 41290	อุดรธานี	ภาษาอังกฤษ	มัธยมศึกษา	0-4226-7092
559	นายชานนท์ เศรษฐ์แสงศรี	2542	โรงเรียนเทศบาล 2 มุขมนตรี อ.เมือง จ.อุดรธานี 41000	อุดรธานี	ภาษาอังกฤษ	ประถมศึกษา	0-4222-1426
560	นางมณีวรรณ จิตรธรรมา	2542	โรงเรียนบ้านคำยาง อ.วังสามหมอ จ.อุดรธานี 41280	อุดรธานี	ทุกกลุ่ม ประสบการณ์	ประถมศึกษา	0-4238-9161
561	นายสมใจ วลีสิงห์	2543	โรงเรียนบ้านหนองหญ้าไซ อ.วังสามหมอ จ.อุดรธานี 42180	อุดรธานี	วิทยาศาสตร์	ประถมศึกษา	0-1954-4277
562	นางเรภาภรณ์ นนทบุรี	2544	โรงเรียนสหภาพราษฎร์วิทยา อ.เมือง จ.อุดรธานี 41000	อุดรธานี	คณิตศาสตร์	มัธยมศึกษา	0-4234-9065, 0-4234-9066 0-1263-2383, 0-9943-9951

ที่	ชื่อ-สกุล	ปี	สถานศึกษา	จังหวัด	วิชาที่สอน	ระดับ	โทรศัพท์
563	นางสุมาลี ใจดี	2544	โรงเรียนบ้านหนองบัว ต.หมากแข้ง อ.เมือง จ.อุดรธานี 41000	อุดรธานี	การศึกษาศาพิเศษ	ประถมศึกษา	0-4224-4735 0-1260-8266
564	น.ส.อนงค์ ลิ้มสกุล	2542	โรงเรียนเทศบาลท่าอิฐ อ.เมือง จ.อุดรธานี 53000	อุดรธานี	การจัด ประสบการณ์	ก่อนประถมศึกษา	0-5541-1263
565	นางกัญญาพร เอื้ออรุณ	2544	โรงเรียนอุดรดีดีดรุณี ต.ท่าอิฐ อ.เมือง จ.อุดรธานี 53000	อุดรธานี	นาฏศิลป์	มัธยมศึกษา	0-5541-1105, 0-1283-243 0-1740-1395
566	นายธีระศักดิ์ เกิดทอง	2544	โรงเรียนอุดรดีดีดรุณี ต.ท่าอิฐ อ.เมือง จ.อุดรธานี 53000	อุดรธานี	คณิตศาสตร์	มัธยมศึกษา	0-5541-1105 0-1740-1390
567	นางกัญญา เดชวิสุทธิ	2543	โรงเรียนบ้านห้วยไผ่ ต.หนองนางนวล อ.หนองสูง จ.อุทัยธานี 61110	อุทัยธานี	พลศึกษา คณิตศาสตร์ ดนตรี งานเกษตร	ประถมศึกษา	0-1821-9334 0-5652-1026
568	นางนวลแก้ว เกตุทอง	2543	โรงเรียนวัดหนองระแหงเหนือ อ.หนองสูง จ.อุทัยธานี 61130	อุทัยธานี	ทุกกลุ่ม ประสบการณ์	ประถมศึกษา	0-1605-5612 0-5654-5023
569	นางวัฒนา เหมะ	2544	โรงเรียนบ้านดงประดาศระ อ.หนองสูง จ.อุทัยธานี 61110	อุทัยธานี	ภาษาไทย	ประถมศึกษา	0-5653-1493
570	นางสุภาพิพย์ ไม้สนธิ์	2544	โรงเรียนอนุบาลวัดหนองซุนชาติ อ.หนองสูง จ.อุทัยธานี 61110	อุทัยธานี	นาฏศิลป์	ประถมศึกษา	0-5653-1173 0-9858,5514
571	นางสุภาพิพย์ จิตรพิระ	2544	โรงเรียนอนุบาลวัดหนองซุนชาติ อ.หนองสูง จ.อุทัยธานี 61110	อุทัยธานี	ส.ป.ช.	ประถมศึกษา	0-5653-1173 0-1283-0429
572	นางจิตต์ นนทะภา	2542	โรงเรียนนารีอนุกุล อ.เมือง จ.อุบลราชธานี 34000	อุบลราชธานี	ร้อยมาลัย งานบ้าน	มัธยมศึกษา	0-4524-4484 0-4524-4575
573	นางมณรี ทับทิมหิน	2542	โรงเรียนเวทวันวิทยา อ.เดชอุดม จ.อุบลราชธานี 34160	อุบลราชธานี	ส.ป.ช.	ประถมศึกษา	0-4528-2233
574	น.ส.เมธาวรรณ เขมคำ	2542	โรงเรียนบ้านขุนวิทย กิ่ง อ.น้ำขุ่น จ.อุบลราชธานี 34260	อุบลราชธานี	ภาษาไทย	มัธยมศึกษา	0-1999-2724, 0-1999-1305 0-9720-2396



ที่	ชื่อ-สกุล	ปี	สถานศึกษา	จังหวัด	วิชาที่สอน	ระดับ	โทรศัพท์
575	นางศรีอรุณ เกาสายะพันธุ์	2542	โรงเรียนเบ็ญจะมะมหาราช อ.เมือง จ.อุบลราชธานี 34000	อุบลราชธานี	งานผลิตภัณฑ์ จากวัสดุท้องถิ่น	มัธยมศึกษา	0-4524-0683-5, 0-4526-2163
576	นางศศิธร หาคำ	2542	โรงเรียนบ้านนาสง อ.เดชอุดม จ.อุบลราชธานี 34160	อุบลราชธานี	คณิตศาสตร์	ประถมศึกษา	0-1955-0572 0-4526-6098
577	นางเคียงเพ็ญ พรหมพล	2543	โรงเรียนอนุบาลอุบลราชธานี ต.ในเมือง อ.เมือง จ.อุบลราชธานี 34000	อุบลราชธานี	ภาษาไทย คณิตศาสตร์	ประถมศึกษา	0-4524-5301 0-4524-5449
578	นางนิตยารรณ จินะปัญญา	2543	โรงเรียนเทศบาล 2 หนองบัว ต.ในเมือง อ.เมือง จ.อุบลราชธานี 34000	อุบลราชธานี	การจัด ประสบการณ์	ก่อนประถมศึกษา	0-4531-1956
579	นางบานเย็น ชุมภู	2543	โรงเรียนอนุบาลอุบลราชธานี ต.ในเมือง อ.เมือง จ.อุบลราชธานี 34000	อุบลราชธานี	การจัด ประสบการณ์	ก่อนประถมศึกษา	0-4524-5301 0-1977-2523
580	นายบุญพา อร่ามโชติ	2543	โรงเรียนบ้านหนองโพธิ์ ต.โพธิ์ศรี อ.พิบูลมังสาหาร จ.อุบลราชธานี 34110	อุบลราชธานี	คณิตศาสตร์	ประถมศึกษา	0-4544-1669
581	นางรัตนพร ตั้งบัณฑิต	2543	โรงเรียนลือคำหาญวารินชำราบ ต.แสนสุข อ.วารินชำราบ จ.อุบลราชธานี 34190	อุบลราชธานี	คหกรรม	มัธยมศึกษา	0-4532-1467 ต่อ 130 0-1282-8122
582	นายสมาน วิโรจน์อุไรเรือง	2543	โรงเรียนบ้านนาโพธิ์ ต.นาโพธิ์ อ.พิบูลมังสาหาร จ.อุบลราชธานี 34110	อุบลราชธานี	การงาน และอาชีพ	มัธยมศึกษา	0-4538-4023, 0-1266-1889
583	นายสุระกิจ ประสานสอน	2543	โรงเรียนเบ็ญจะมะมหาราช ต.ในเมือง อ.เมือง จ.อุบลราชธานี 34000	อุบลราชธานี	ชีววิทยา	มัธยมศึกษา	0-4524-0683-5 ต่อ 125 0-1282-4841
584	นางโคมยงค์ มิมาชา	2544	โรงเรียนเทศบาลบ้านสุขสำราญ อ.วารินชำราบ จ.อุบลราชธานี 34000	อุบลราชธานี	สพช.	ประถมศึกษา	0-4532-1664
585	นางณณฑลี ไชยศิริ	2544	โรงเรียนนเรีณกุล อ.เมือง จ.อุบลราชธานี 35000	อุบลราชธานี	ภาษาอังกฤษ	มัธยมศึกษา	0-4529-4095 0-1878-3319
586	นางวัลลภา บุญวิเศษ	2544	โรงเรียนเบ็ญจะมะมหาราช อ.เมือง จ.อุบลราชธานี 34000	อุบลราชธานี	คณิตศาสตร์	มัธยมศึกษา	0-4524-6083 ต่อ 168 0-4526-2193 0-1879-6931

ตาราง 20 จำนวน คุรุภูมิปัญญาไทย รุ่นที่ 1-2-3

รุ่นที่	ชื่อ-สกุล	สาขา	จังหวัด	ที่อยู่
1	นางราตรี ศรีวิไล	ศิลปกรรม	ขอนแก่น	41/60 ซ.หมู่บ้านเสรี ถ.มิตรภาพ อ.เมือง จ.ขอนแก่น 40000 0-4324-3070
1	นายยงยุทธ ศรีนุชกร	แพทย์แผนไทย	ขอนแก่น	74 ม.4 ต.ก้านเหลือง อ.แวงน้อย จ.ขอนแก่น 40230 0-1941-6848, 0-1600-5516
1	นายวิบูลย์ เข็มเฉลิม	เกษตรกรรม	ฉะเชิงเทรา	224 ตลาดกระเทียม อ.สนามไชยเขต จ.ฉะเชิงเทรา 24160 0-1218-9043
1	นางบัวชอน ถนนมณเฑียร	ภาษาและวรรณกรรม	เชียงใหม่	91 ม.3 ต.ป่าต๋ม อ.พร้าว จ.เชียงใหม่ 50190 0-5388-9504
1	นายเจอนิ ไอลัดเตา	การจัดการทรัพยากรธรรมชาติและสิ่งแวดล้อม	เชียงใหม่	21 ม.4 บ.หนองเต่า ต.แม่วิน อ.แม่วาง จ.เชียงใหม่ 50360 0-5321-6617, 0-5381-0624
1	พระครูสุธรรมนาถ	แพทย์แผนไทย	นครปฐม	วัดปลักไม้ลาย ต.ทุ่งขวาง อ.กำแพงแสน จ.นครปฐม 73140 0-3420-4044
1	นายประคอง มนต์กระโทก	เกษตรกรรม	นครราชสีมา	29 ม.4 ต.พลับพลา อ.โชคชัย จ.นครราชสีมา 30190
1	นายตรีวิฑู พระพัฒน์ (เสยชีวิต)	เกษตรกรรม	นครศรีธรรมราช	253 ม.9 บ้านศรีวัง ต.ลานสัก จ.นครศรีธรรมราช 80230
1	นายประยงค์ รณรงค์	กองทุนและธุรกิจชุมชน	นครศรีธรรมราช	51 ม.9 ต.แม่เรียง อ.ฉวาง จ.นครศรีธรรมราช 80150 0-1909-7441
1	นายฝาก ศรีถวัลย์	กองทุนและธุรกิจชุมชน	นครศรีธรรมราช	82 หมู่ 4 ต.บ้านกลาง อ.เสิงสางใหญ่ จ.นครศรีธรรมราช 80190 0-7534-8243
1	นางสาวศรีสวัสดิ์ คำรังษี	อุตสาหกรรมและหัตถกรรม	น่าน	27 ม.4 บ้านทุ่งสูง ต.งอบ อ.ทุ่งช้าง จ.น่าน 55130 0-5479-5129
1	นายคำผาย นุ่ปิง	ภาษาและวรรณกรรม	น่าน	ศูนย์บ้านทุ่งสูง 0-5479-5129 ศูนย์บ้านงอบ 0-5479-5056 87 ม.3 บ้านหวานา ต.ท่าวาก กิ่ง อ.ภูเพียง จ.น่าน 55000 0-5474-1411
1	นายตุ๊ศักดิ์ หาดพรม	เกษตรกรรม	น่าน	118 ต.เมืองจัง กิ่ง อ.ภูเพียง อรัญญาวาส จ.น่าน 55000
1	พระครูพิทักษ์นันทคุณ	ปรัชญา ศาสนา และประเพณี	น่าน	มูลนิธิอภัยเมื่อน่าน วัดอรัญญาวาส ต.ในเวียง อ.เมือง จ.น่าน 55000 0-5477-2130, 0-5471-0120





รุ่นที่	ชื่อ-สกุล	สาขา	จังหวัด	ที่อยู่
1	นายคำเดื่อง ภาษี	เกษตรกรรม	บุรีรัมย์	40 ม.8 บ้านโนนเขวา ต.หัวฝาย กิ่ง อ.แดนแดง จ.บุรีรัมย์ 31150
1	นายทองคำ แจ่มใส	กองทุนและธุรกิจชุมชน	บุรีรัมย์	15 ม.15 ต.จันตุ้ม อ.พลับพลาชัย จ.บุรีรัมย์ 31250 0-1265-4904
1	นายสุทธินันท์ ปรักอุพพฤทธิ์	เกษตรกรรม	บุรีรัมย์	34 บ้านปากช่อง ต.สนามชัย อ.สตึก จ.บุรีรัมย์ 31150 0-1966-4237, 0-1972-5600
1	นายสำรวย มีลมชัย	กองทุนและธุรกิจชุมชน	พระนครศรีอยุธยา	70/2 ม. 6 ต.พระยาบันลือ อ.ลาดบัวหลวง จ.พระนครศรีอยุธยา 13230 0-1257-2875
1	นายเคียง คงแก้ว	เกษตรกรรม	พัทลุง	129 ม.4 ต.บ้านนา กิ่ง อ.ศรีนครินทร์ จ.พัทลุง 93000
1	นางประนอม ทาแปง	อุตสาหกรรมและหัตถกรรม	แพร่	46 ม.2 ต.หัวทุ่ง อ.ลอง จ.แพร่ 54150 0-5458-1441, 0-1613-6578
1	นายมน สามีสี	เกษตรกรรม	ยโสธร	57 ม.2 ต.นาโสี อ.กุดชุม จ.ยโสธร 35140 0-4571-3630
1	นางฉวีวรรณ พันธุ	ศิลปกรรม	ร้อยเอ็ด	วิทยาลัยนาฏศิลป์ร้อยเอ็ด อ.เมือง จ.ร้อยเอ็ด 45000 0-4351-1244, 0-1576-3194
1	นายคำอ้าย เขตคงดา	ศิลปกรรม	ลำปาง	ศูนย์ส่งเสริมชุมชนหัตถกรรม 33 ม.9 ต.บ้านร้อง อ.งาว จ.ลำปาง 52110 0-5422-0380, 0-5436-5229
1	นายเล็ก กุดงค์แก้ว	เกษตรกรรม	สกลนคร	234 ม.5 บ้านบัว ต.กุดบาก อ.กุดบาก จ.สกลนคร 47180 0-4271-5257
1	นายชบ ยอดแก้ว	กองทุนและธุรกิจชุมชน	สงขลา	38 ม.3 ต.นาขาว อ.จะนะ จ.สงขลา 90130 0-7437-1103, 0-1609-1348
1	นายถิพย์ หนูประดิษฐ์	กองทุนและธุรกิจชุมชน	สงขลา	50 ม.7 ต.คอหงส์ อ.หาดใหญ่ จ.สงขลา 90110
1	นายอัมพร ตังปาน	กองทุนและธุรกิจชุมชน	สงขลา	15/1 ม.3 ต.คลองเปียง อ.จะนะ จ.สงขลา 90130
1	พระครูพิพัฒน์โชติ	กองทุนและธุรกิจชุมชน	สงขลา	วัดดอน ม.8 ต.คูเต่า อ.หาดใหญ่ จ.สงขลา 90110 0-7447-0405
1	นายจ๋อน ไทวิมาน	ศิลปกรรม	สมุทรปราการ	2/8 ม.12 อ.บางพลี จ.สมุทรปราการ 10540 0-2337-3411-2
1	นางเกลิยว เสรีกิจ (ขวัญจิต ศรีประจันต์)	ศิลปกรรม	สุพรรณบุรี	9 ม.1 ต.สนามชัย อ.เมือง จ.สุพรรณบุรี 72000 0-3552-1706

รุ่มที่	ชื่อ-สกุล	สาขา	จังหวัด	ที่อยู่
2	นางศรีสมร ดงพันธุ์	โภชนาการ	กรุงเทพฯ	125/5 ซ.รามอินทรา 31 ถ.รามอินทรา ต.อนุสาวรีย์ อ.บางเขน กรุงเทพฯ 10220 0-2973-0961, 0-1870-8361 โทรสาร 0-2521-1863
2	นายตมชาย สมานตระกูล	การจัดกาทรัพยากรธรรมชาติและ สิ่งแวดล้อม	กรุงเทพฯ	34/3 ม.5 แขวงโคกแฝด เขตหนองจอก กทม. 10530 มูลนิธิเพื่อคุณธรรม 0-2543-2126, 0-2543-7896, 0-1628-3609
2	นายเสวก มาลาพงษ์	เกษตรกรรม	กาญจนบุรี	109 ม.1 ต.ดอนเจดีย์ อ.พนมทวน จ.กาญจนบุรี 71140 0-3465-2254
2	นางคำสอน สระทอง	อุตสาหกรรมและหัตถกรรม	กาฬสินธุ์	42 ม.4 บ้านโพน ต.โพน อ.คำม่วง จ.กาฬสินธุ์ 46180 0-4385-6169
2	นายประมวล พิมพ์เสน	ภาษาและวรรณกรรม	ขอนแก่น	78/3 ม.6 ต.ในเมือง อ.เมือง จ.ขอนแก่น 40000 บ้าน 0-4332-7438, 0-1669-4309 ที่ทำงาน 0-4322-4427 ต่อ 138
2	นายสำเริง คำโง	ศิลปกรรม	ขอนแก่น	541 ถ.รื่นรมย์ ต.ในเมือง อ.เมือง จ.ขอนแก่น 40000 0-4322-4097
2	นายสมบัติ กาญจนา	เกษตรกรรม	ชลบุรี	25 ม.6 ต.หนองหงษ์ อ.พานทอง จ.ชลบุรี 20160 0-1435-6563
2	นายบุญคิด วัชรศาสตร์	ภาษาและวรรณกรรม	เชียงใหม่	73/18 ถ.ช้างเผือก ซ.4 ถ.ศรีภูมิ อ.เมือง จ.เชียงใหม่ 50300 บ้าน 0-5321-7234 ที่ทำงาน 0-5327-8977
2	นายบุญชู จันทร์บุตร	แพทย์แผนไทย	เชียงใหม่	110 ม.2 ต.หางดง อ.หางดง จ.เชียงใหม่ 50230 0-5344-1273
2	นายบุญเรือง การหมั่น	แพทย์แผนไทย	เชียงใหม่	13 ม.3 บ้านใหม่ ต.เมืองกาย อ.เวียงดง จ.เชียงใหม่ 50170 0-5337-5409 โทรสาร 0-5337-5409



รุ่นที่	ชื่อ-สกุล	สาขา	จังหวัด	ที่อยู่
2	ศาสตราจารย์ ดร.อุดม รุ่งเรืองศรี	ภาษาและวรรณกรรม	เชียงใหม่	126/19 ม.2 ต.ช้างเผือก อ.เมือง จ.เชียงใหม่ 53000 T 0-5394-3265 F 0-5322-1595, 0-5394-2309
2	ศาสตราจารย์เกียรติคุณ มณี พยอมยงค์	ภาษาและวรรณกรรม	เชียงใหม่	254 ม.1 ถ.โชตนา ต.ริมใต้ อ.แมริม จ.เชียงใหม่ 50180 0-5329-7121, 0-5329-7517, 0-5322-1155
2	นางกุล นิลลลอ	อุตสาหกรรมและหัตถกรรม	ตรัง	19/1 ม.8 ต.นาหมื่นศรี อ.นาโยง จ.ตรัง 92170 0-7529-9597, 0-1679-2769
2	พระสุบิน ปณีโต	กองทุนและธุรกิจชุมชน	ตราด	วัดน้ำล้อม ม.1 ต.บางพระ(เทศบาล) อ.เมือง จ.ตราด 23000 0-3953-0510
2	ดร.ศารารวรรณ เต็มอุดม	ปรัชญา ศาสนา และประเพณี	นครราชสีมา	256 ถ.มิตรภาพ ซ.15 ต.ในเมือง อ.เมือง จ.นครราชสีมา 30000 0-4421-1899, 0-1120-2554
2	นายเกียรติศักดิ์ กาญจนฤทธากรณ์	ปรัชญา ศาสนา และประเพณี	นครราชสีมา	1 ม.1 ถ.สุภาพิบาล 4 ต.จักราช อ.จักราช จ.นครราชสีมา 30230 0-4439-9158, 0-9578-4646
2	พระพิศาลธรรมพาทิ (พระพยอม กัลยาโณ)	ปรัชญา ศาสนา และประเพณี	นนทบุรี	วัดสวนแก้ว 55/1 ต.บางเลน อ.บางใหญ่ จ.นนทบุรี 11140 0-2921-6262, 0-2595-1444, 0-2595-1222
2	เจ้าอธิการสมคิด จรณมโม	การจัดการทรัพยากรธรรมชาติและสิ่งแวดล้อม	น่าน	วัดโป่งคำ ต.ผู้พงษ์ อ.สันติสุข จ.น่าน 55210 0-1750-1484
2	นายถนอม หลวงฤทธิ์	ศิลปกรรม	น่าน	29 ม.3 ต.นาบึง กิ่ง อ.ภูเพียง จ.น่าน 55000 0-5474-1814, 0-9262-5630
2	นายนิยม สดงสีโย	ภาษาและวรรณกรรม	น่าน	21/1 ต.ในเวียง อ.เมือง จ.น่าน 55000 0-5477-2192
2	นายยุทธชัย วิบูลย์จิตร (เสียชีวิต)	การจัดการทรัพยากรธรรมชาติและสิ่งแวดล้อม	ประจวบคีรีขันธ์	105/1 ม.8 ต.เขาด้าน อ.ทับสะแก จ.ประจวบคีรีขันธ์ 77130 0-3267-2292, 0-1303-0158

รุ่มที่	ชื่อ-สกุล	สาขา	จังหวัด	ที่อยู่
2	นายเจือ บุญไชยสุริยา	แพทย์แผนไทย	ปัตตานี	93 ม.6 ต.แม่ลาน อ.แม่ลาน จ.ปัตตานี 94180 0-7335-6013, 0-1748-7472
2	นางมุกดา อินต๊ะสาร	กองทุนและธุรกิจชุมชน	พะเยา	182 ม.5 ต.บ้านป็น อ.ดอกคำใต้ จ.พะเยา 56120 0-5445-7095 โทรสาร 0-5445-7095
2	พระครูมานัสสีพิทักษ์	การจัดการทรัพยากรธรรมชาติและสิ่งแวดล้อม	พะเยา	วัดไพศาราม ต.ศรีถ้อย อ.แม่ใจ จ.พะเยา 56130 0-5449-9051, 0-1961-5017
2	นายอิม จันทรัมย์	ศิลปกรรม	พัทลุง	329 ม.6 ต.ท่ามะเดื่อ อ.บางแก้ว จ.พัทลุง 93140 0-7469-7160, 0-9039-4143
2	นายบัวเรียม วาปีสา	การจัดการทรัพยากรธรรมชาติและสิ่งแวดล้อม	มหาสารคาม	144 ม.12 บ้านสันติสุข ต.นาเชือก อ.นาเชือก จ.มหาสารคาม 44170 0-4377-9199, 0-9571-3110, 0-6238-3939
2	นายตมพงษ์ มากจันทร์	กองทุนและธุรกิจชุมชน	มหาสารคาม	82 ม.11 บ้านหนองเจริญ ต.เวียงนาง อ.เมือง จ.มหาสารคาม 44000 0-4374-0206
2	นายบัวเพ็ญ ณ อุบล	ปรัชญา ศาสนา และประเพณี	ยโสธร	364 ถ.อุทัยราษฎร์ ต.ในเมือง อ.เมือง จ.ยโสธร 35000 0-4571-1841
2	นายนิยม แก้วแสงเรือง	แพทย์แผนไทย	ยะลา	6/3 ถ.สุขยงค์ 1 ต.สะเตง อ.เมือง จ.ยะลา 95000 0-7324-7125
2	นายหะมะ แบลือแบ	ศิลปกรรม	ยะลา	128 ม.1 ต.ปากโละ อ.ยะหา จ.ยะลา 95120 0-7325-0099, 0-1959-9675
2	นายอุดม สมพร	อุตสาหกรรมและหัตถกรรม	ราชบุรี	32/23 ถ.แม่น้ำลิก ซ.5 ต.หน้าเมือง อ.เมือง จ.ราชบุรี 70000 ที่ทำงาน วิทยาลัยเทคนิคราชบุรี 0-3232-3197
2	นางสมหมาย หนูแดง	เกษตรกรรม	ลพบุรี	19 ม.8 บ้านพุน้ำทิพย์ ต.หนองแยม อ.โคกสำโรง จ.ลพบุรี 15120 0-9801-3369



รุ่นที่	ชื่อ-สกุล	สาขา	จังหวัด	ที่อยู่
2	นายอนุสรณ์ เพชรชนิด	ภาษาและวรรณกรรม	ลำปาง	185 ม.6 ซ. 1 ต.ศาลา อ.เกาะคา จ.ลำปาง 52130 0-5428-1385, 0-9265-9536
2	นายนันท์ นันทชัยศักดิ์	ภาษาและวรรณกรรม	ลำพูน	181 ม.1 ต.ในเมือง อ.เมือง จ.ลำพูน 51000 0-1884-7061 โทรสาร 0-5353-0359
2	นายคำป่วน สุรงษา	เกษตรกรรม	เลย	67 ม.2 (สวนนาฝน) ต.หนองบัว อ.ภูเรือ จ.เลย 42160 0-4289-9062, 0-4289-9155, 0-1769-2141
2	นายแหว วงศ์ไสม	แพทย์แผนไทย	เลย	2 ม.9 บ้านโคกผาง ต.สามคม อ.ภูเรือ จ.เลย 42160 0-9841-5127
2	นายเคด้า แก้วเพชร	กองทุนและธุรกิจชุมชน	สงขลา	13 ม.1 ต.นาหว้า อ.จะนะ จ.สงขลา 90130 0-1478-3104, 0-1543-5619
2	นายประกอบ อุบลขาว	แพทย์แผนไทย	สงขลา	75 ม.2 ต.บ้านนา อ.จะนะ จ.สงขลา 90130 0-1478-3104, 0-1798-7747
2	นายพรน หมัดหลี	เกษตรกรรม	สงขลา	13 ม.6 ต.เขาพระ อ.รัตภูมิ จ.สงขลา 90180 0-9738-2676
2	นายสมทรง แสงตะวัน	เกษตรกรรม	สมุทรสงคราม	29/2 ม.3 ต.บางพรม อ.บางคนที จ.สมุทรสงคราม 75120 0-3478-1885, 0-9829-7100
2	นายบุญช่วย วงษ์ษา	เกษตรกรรม	สระบุรี	31 ม.11 ต.หนองแก อ.พระพุทธบาท จ.สระบุรี 18120 0-3632-1198, 0-1996-6297
2	สมณะเสียดสีล ขาดวีระ	การจัดการทรัพยากรธรรมชาติและสิ่งแวดล้อม	สิงห์บุรี	ชมรมเพื่อนช่วยเพื่อน 2 ม.7 ต.อินทร์บุรี อ.อินทร์บุรี จ.สิงห์บุรี 16110 0-3658-1922, 0-1835-6108
2	นายณรงค์ มากง	แพทย์แผนไทย	สุโขทัย	331/5 ม.4 ซ.เทศบาลศิริ ต.ปากแคว อ.เมือง จ.สุโขทัย 64000 0-5562-1378, 0-9533-3972
2	นายพัฒน เกื้อสกุล	ศิลปกรรม	สุราษฎร์ธานี	20 ม.3 ต.เขาหัวควาย อ.พุนพิน จ.สุราษฎร์ธานี 84130 0-7729-4046, 0-7729-4254



รุ่มที่	ชื่อ-สกุล	สาขา	จังหวัด	ที่อยู่
2	นายเชียง ไทยดี	เกษตรกรรม	สุรินทร์	59 ม.2 บ้านอนันต์ ต.ยาง อ.ศีขรภูมิ จ.สุรินทร์ 32110 0-4456-0266
2	นายหิน จุฑาทิพย์ชาติกุล	เกษตรกรรม	สุรินทร์	147 ม.5 บ้านอังกัญ ต.กึ่งแอน อ.ปราสาท จ.สุรินทร์ 32140 0-4455-1027, 0-1976-1073
2	นายวิระ มีเหมื่อน	ศิลปกรรม	อ่างทอง	119 ม.4 ต.ลมงดลธรรมนิมิต อ.สามโก้ จ.อ่างทอง 14160 0-3569-7061, 02-591-4607, 0-1910-4457 (กู๊กเก้)
2	นายสำเนียง ผดุงศิลป์	ศิลปกรรม	อ่างทอง	43 ม.6 ต.จรเข้ร้อง อ.ไชโย จ.อ่างทอง 14140 0-3569-9001
2	นายทองคำ สายสะอาด	การจัดการทรัพยากรธรรมชาติและสิ่งแวดล้อม	อำนาจเจริญ	84 ม.1 ต.สร้างถ่อ้อย อ.หัวตะพาน จ.อำนาจเจริญ 37240 0-4545-0140, 0-6249-6281
2	นางสุนา ศรีบุตรโคตร	อุตสาหกรรมและหัตถกรรม	อุดรธานี	154 ม.1 บ้านหนองอ้อ ต.หนองอ้อ อ.หนองวัวซอ จ.อุดรธานี 41220 0-4229-8421
2	นายจันดี หลีกคำพัน	ภาษาและวรรณกรรม	อุดรธานี	40/26 ถ.อศุลยเดช ต.หมากแข้ง อ.เมือง จ.อุดรธานี 41000 0-224-0326, 0-9937-4118
2	นายสุนทร พรรณรัตน์	ศิลปกรรม	อุดรธานี	ร้านสุนทรภรณ์ 18/2 ถ.สร้างหลวง ต.หมากแข้ง อ.เมือง จ.อุดรธานี 41000 0-4224-1503
2	นายทองใส ทับถนน	ศิลปกรรม	อุบลราชธานี	163 ม.8 บ้านหนองกิงแพด ต.หนองกิงแพด อ.วารินชำราบ จ.อุบลราชธานี 34190
2	นายวิระ โกมลศรี	ศิลปกรรม	อุบลราชธานี	13 ซ. 13 ถ.สุขาอุปถัมภ์ ต.ในเมือง อ.เมือง จ.อุบลราชธานี 34000 0-4531-1316, 0-1120-4538, 0-1878-0853
2	นายสวิง บุญเจิม	ปรัชญา ศาสนา และประเพณี	อุบลราชธานี	229-231 (ร้านสมประสงค์) ถ.แจ้งสนิท ต.ในเมือง อ.เมือง จ.อุบลราชธานี 34000 0-4531-1387, 0-4531-2562



รุ่นที่	ชื่อ-สกุล	สาขา	จังหวัด	ที่อยู่
3	นายจ่าน กัญจนโสภณ	การแพทย์แผนไทย	กระบี่	39 ต.ปากน้ำ อ.เมือง จ.กระบี่ 81000 0-7561-1416
3	นางมนรัตน์ สารภาพ	โภชนาการ	กาญจนบุรี	357 ม.3 ไร่คุณมน ชุมชนบ้านหนองกระทุ่ม ต.หนองกุ่ม อ.ปอพลอย จ.กาญจนบุรี 71160 0-1944-7971, 0-1915-6758
3	นายบุญเกิด พิมพัชรเมธากุล	ปรัชญา ศาสนา และประเพณี	ขอนแก่น	19/1 ม.3 ต.ในเมือง อ.เมือง จ.ขอนแก่น 40000 0-4322-1961, 0-1872-1289
3	พระอธิการมนัส ขนดีคมโม	กองทุนและธุรกิจชุมชน	จันทบุรี	วัดพิศของ ม.2 ต.สแลง อ.เมือง จ.จันทบุรี 22000 0-3922-5982, 0-9545-7732
3	นายนิยม บำรุงเสนา	ภาษาและวรรณกรรม	ชุมพร	8/1 ม.1 ต.นาชะอัง อ.เมือง จ.ชุมพร 86000 0-7750-3353, 0-9871-1573
3	นายมนูญ ยัยบัวทอง	เกษตรกรรม	ชุมพร	52/1 ม.2 ต.ศรีริง อ.ท่าแซะ จ.ชุมพร 86140 0-7759-9428, 0-1979-4808
3	นายเป็จคำ ตาปัญญา	ศิลปกรรม	เชียงใหม่	176 ม.3 บ้านกัวแลป่าเป้า ต.บ้านกาด อ.แม่วาง จ.เชียงใหม่ 50360 0-5348-9228
3	นายมานพ ยาระณะ	ศิลปกรรม	เชียงใหม่	5 ถ.เจริญเมือง ซ. 2 ต.วัดเกต อ.เมือง จ.เชียงใหม่ 50000 0-5324-9531
3	นายวงศ์ แก้วใจมา	การจัดการทรัพยากรธรรมชาติ และสิ่งแวดล้อม	เชียงใหม่	13/1 ม.11 ต.แม่ละ อ.เชียงดาว จ.เชียงใหม่ 50170 0-5329-9614
3	นายสิงห์แก้ว มินเพ็ชร์	ศิลปกรรม	เชียงใหม่	150/78 หมู่บ้านอมรนิเวศน์ อ.เมือง จ.เชียงใหม่ 50000 0-5327-5081
3	นายบุญเลิศ ไทยทัตกุล	เกษตรกรรม	นครปฐม	ศูนย์รวมสหพันธ์บ้านอรัญญิก (ชุมชนคนรักเด็ก) 3/1 ม.8 ต.กระทุ่มล้ม อ.สามพราน จ.นครปฐม 73110 0-2441-0467, 0-9113-6389
3	นายกระจ่าง พุทศศิริ	ปรัชญา ศาสนา และประเพณี	นครศรีธรรมราช	117/2 ม.2 ต.บางจาก อ.เมือง จ.นครศรีธรรมราช 80330 0-7532-4065, 0-9867-3051

รุ่มที่	ชื่อ-สกุล	สาขา	จังหวัด	ที่อยู่
3	นายกีฬา วิมลเมธี	การแพทย์แผนไทย	นครศรีธรรมราช	13/2 ต.ในเมือง อ.เมือง จ.นครศรีธรรมราช 80000 0-7534-5186
3	พระครูนิวาสิตธรรมจันทร์	ปรัชญา ศาสนา และประเพณี	นครสวรรค์	วัดจันทน์ ต.จันทน์ อ.ตากดี จ.นครสวรรค์ 60260 0-5633-9115 โทรสาร 0-5633-9115
3	นายเสน่ห์ แจ่มจักรักษ์	ศิลปกรรม	นนทบุรี	40/12 ม.5 ต.บางเลน อ.บางใหญ่ จ.นนทบุรี 11140 0-2920-0058, 0-6983-3599
3	นายประเสริฐ วงศ์สิม	ศิลปกรรม	น่าน	72 ม.4 บ้านบุญยืน ต.กลางเวียง อ.เวียงสา จ.น่าน 55110 0-6915-7257
3	นายผาย สร้อยสระกลาง	เกษตรกรรม	บุรีรัมย์	158 ม.4 ต.โคกกล่าม อ.ลำปลายมาศ จ.บุรีรัมย์ 31130 0-9582-7325
3	นางสาวนพมาศ พรหมมุขอาชีพ	ภาษาและวรรณกรรม	ปัตตานี	30 ถ.อานาเรฐ ต.อานาเรฐ อ.เมือง จ.ปัตตานี 94000 0-6966-8669
3	นายภูหามะสุกรี มะสะนิง	การจัดการทรัพยากรธรรมชาติและสิ่งแวดล้อม	ปัตตานี	11 ถ.มะรุก ต.ชะบารัง อ.เมือง จ.ปัตตานี 0-7333-3227
3	พระสุธรรมมุนี	กองทุนและธุรกิจชุมชน	พะเยา	วัดศรีอุโมงค์คำ 3 ถ.ท่ากว๊าน ต.เวียง อ.เมือง จ.พะเยา 56000 0-5448-1684 0-1724-7566
3	นายอรุณ ทิพย์วงศ์	ศิลปกรรม	แพร่	7/2 ถ.ยันตรกิจโกศล ซ.2 ต.ในเวียง อ.เมือง จ.แพร่ 54000 0-5452-1493, 0-9851-6752
3	นายจิระศักดิ์ ท่อทิพย์	การจัดการทรัพยากรธรรมชาติและสิ่งแวดล้อม	ภูเก็ต	40/1 ม.3 ต.ป่าคลอก อ.กลาง จ.ภูเก็ต 83110 0-7626-0090, 0-1892-9204
3	นายไชยยุทธ ปันประดับ	ปรัชญา ศาสนา และประเพณี	ภูเก็ต	35 ม.2 ถ.วิชิตสงคราม ต.กะทู้ อ.กะทู้ จ.ภูเก็ต 83120 0-7632-1246
3	นายดำรงศักดิ์ ชุมแสงพันธ์	แพทย์แผนไทย	ระยอง	ศูนย์สมุนไพรและการแพทย์พื้นบ้าน ระดับอำเภอจิ่งจันทร์ 125 ม.6 บ้านคลองเขต ต.ป่ายูบใน จ.ระยอง 21210 0-3896-2025, 0-1983-8189





รุ่นที่	ชื่อ-สกุล	สาขา	จังหวัด	ที่อยู่
3	นายอำนาจ มณีแสง	ปรัชญา ศาสนา และประเพณี	ระยอง	77/1 ม.4 บ้านดอน ต.เชิงเนิน อ.เมือง จ.ระยอง 21000 0-3861-4093
3	นายฉันทวีร์ แก้วกุ่ม	อุตสาหกรรมและหัตถกรรม	ลำปาง	120 ม.12 ต.นาครี อ.แม่ทะ จ.ลำปาง 52150 0-5435-3323
3	นายประพนธ์ พลอยพุ่ม	ปรัชญา ศาสนา และประเพณี	เลย	115 ถ.เลย-ด่านซ้าย ต.กุ่มป่อง อ.เมือง จ.เลย 42000 0-1778-0678
3	นายสมใจ ภูผาสุย	เกษตรกรรม	เลย	123 ม.2 ต.สี่ดงรัก อ.เมือง จ.เลย 42100 0-4283-4559, 0-4283-4827
3	นางสงสารวิญติน สิงห์คำ	การแพทย์แผนไทย	ศรีสะเกษ	ศิระะอิตก 271 ม.15 ต.กระแตง อ.กันทรลักษณ์ จ.ศรีสะเกษ 33110 0-9844-3565, 0-4563-5691
3	นายแก่นฟ้า แสนเมือง	เกษตรกรรม	ศรีสะเกษ	270 ม.15 ต.กระแตง อ.กันทรลักษณ์ จ.ศรีสะเกษ 33110 0-4563-5767, 0-4563-5691, 0-9846-1212, 0-4566-2601
3	นางณอม ศิริรักษ์	โภชนาการ	สงขลา	42 ม.4 ต.จะหิงพระ อ.สทิงพระ จ.สงขลา 90190 0-7434-7430, 0-9732-9114
3	นายสรณพงษ์ บัวโรย	การจัดการทรัพยากรธรรมชาติและสิ่งแวดล้อม	สมุทรสงคราม	99/13 ม.12 ต.โลกใหญ่ อ.เมือง จ.สมุทรสงคราม 75000 0-1315-3843, 0-3472-0356
3	นายภุชงค์ ฤทธิ์โตชา	ศิลปกรรม	สมุทรสาคร	62 ม.1 ต.แคราย อ.กระทุ่มแบน จ.สมุทรสาคร 74110 0-6971-0569, 0-2808-8562
3	นายพิเนตร น้อยพุดา	ภาษาและวรรณกรรม	สระบุรี	20/1 ม.5 ต.บ้านยาง อ.เสนาห์ จ.สระบุรี 18160 0-3633-3246, 0-1778-8088
3	นางสุนทรี ขนาดนิต	อุตสาหกรรมและหัตถกรรม	สุโขทัย	130 ม.2 ต.หัดเสียว อ.ศรีสำดาลัย จ.สุโขทัย 64130 0-5567-1321 E-mail : r.khanadmid@hotmail.com



รุ่มที่	ชื่อ-สกุล	สาขา	จังหวัด	ที่อยู่
3	นายประนอม พลวิชัย	การแพทย์แผนไทย	สุโขทัย	107/2 ม.6 ต.หนองกลีบ อ.สวรรคโลก จ.สุโขทัย 64110 0-1042-3197
3	นางเอื้อน แยมบัติ	อุตสาหกรรมและหัตถกรรม	สุรินทร์	31 ม.7 ต.เขวาสินรินทร์ อ.เขวาสินรินทร์ จ.สุรินทร์ 33110 0-7249-8458
3	นายส่วน ดนตรี	ศิลปกรรม	อยุธยา	53 ม.5 ต.บางพระ อ.บางบาล จ.อยุธยา 13250 0-3528-6346
3	นายอุดม กสิบมาลัย	เกษตรกรรม	อยุธยา	78/4 ม.1 ต.บางหลวง อ.เสนา จ.อยุธยา 13110 0-9411-8394
3	นายทองเจริญ ตาเหลา	ศิลปกรรม	อุดรธานี	110 ม.6 บ้านหนองแก อ.อุดร-สกส ต.หนองน้ำคำ อ.เมือง จ.อุดรธานี 41000 0-9861-1870
3	นายพงษ์พิพัฒน์ ผางแก้ว	ศิลปกรรม	อุดรธานี	249 ม.7 ต.จันทคาม (รักษามิตร 2) อ.ทหาร อ.เมือง จ.อุดรธานี 41000
3	นายจำเนียร ใจอ่อน	การแพทย์แผนไทย	อุดรดิตถ์	0-4234-2536, 0-1380-7665, 0-6225-6813 850 ต.ศรีพนมมาศ อ.ดงบัง อ.อุตรดิตถ์ 53130 0-5545-0317
3	นายมนัส สุขสาย	ภาษาและวรรณกรรม	อุบลราชธานี	299 ม.11 ต.ไร่ไผ่ อ.เมือง จ.อุบลราชธานี 34000 0-4524-1716, 0-1062-0332
3	นายสมคิด สอนอจ	ศิลปกรรม	อุบลราชธานี	6 อ.สรรพสิทธิ์ ต.ในเมือง อ.เมือง จ.อุบลราชธานี 34000 0-4524-5771, 1-0106-9519
3	นายศลา คุณวุฒิ	ศิลปกรรม	อุบลราชธานี	196 ต.ขยางกูร 21 อ.ขยางกูร อ.เมือง จ.อุบลราชธานี 34000 0-4531-2187 , 0-2664-4000 (บ.แกรมมี)





## ประกาศกระทรวงศึกษาธิการ เรื่อง กำหนดเขตพื้นที่การศึกษา

อาศัยอำนาจตามความมาตรา ๕ และมาตรา ๓๗ วรรคสาม แห่งพระราชบัญญัติการศึกษาแห่งชาติ พ.ศ.๒๕๔๒ ซึ่งแก้ไขเพิ่มเติมโดยพระราชบัญญัติการศึกษาแห่งชาติ (ฉบับที่ ๒) พ.ศ. ๒๕๔๕ กับ มาตรา ๘ มาตรา ๓๓ วรรคสอง และมาตรา ๗๖ วรรคสองแห่งพระราชบัญญัติระเบียบบริหารราชการกระทรวงศึกษาธิการ พ.ศ. ๒๕๔๖ รัฐมนตรีว่าการกระทรวงศึกษาธิการ โดยคำแนะนำของคณะกรรมการการศึกษาแห่งชาติ ปฏิบัติหน้าที่สภาการศึกษา จึงกำหนดเขตพื้นที่การศึกษา เพื่อการบริหารและการจัดการศึกษาขั้นพื้นฐาน จำนวน ๑๗๕ เขต ดังต่อไปนี้

**๑. เขตพื้นที่การศึกษากทมมหานคร เขต ๑** ประกอบด้วยท้องที่ เขตราชเทวี เขตพญาไท เขตบางซื่อ เขตดุสิต เขตสัมพันธวงศ์ เขตปทุมวัน เขตพระนคร เขตป้อมปราบศัตรูพ่าย เขตบางรัก เขตวัฒนา เขตสาทร เขตพระโขนง เขตบางนา เขตคลองเตย เขตบางคอแหลม เขตยานนาวา และเขตดินแดง กรุงเทพมหานคร

ให้สำนักงานเขตพื้นที่การศึกษากทมมหานคร เขต ๑ ตั้งอยู่ที่ เขตราชเทวี

**๒. เขตพื้นที่การศึกษากทมมหานคร เขต ๒** ประกอบด้วยท้องที่ เขตห้วยขวาง เขตจตุจักร เขตลาดพร้าว เขตบางเขน เขตสายไหม เขตบึงกุ่ม เขตบางกะปิ เขตวังทองหลาง เขตดอนเมือง เขตหลักสี่ เขตลาดกระบัง เขตสะพานสูง เขตคันนายาว เขตคลองสามวา เขตหนองจอก เขตประเวศ เขตสวนหลวง และเขตมีนบุรี กรุงเทพมหานคร

ให้สำนักงานเขตพื้นที่การศึกษากทมมหานคร เขต ๒ ตั้งอยู่ที่ เขตห้วยขวาง

**๓. เขตพื้นที่การศึกษากทมมหานคร เขต ๓** ประกอบด้วยท้องที่ เขตภาษีเจริญ เขตบางแค เขตบางขุนเทียน เขตบางบอน เขตทุ่งครุ เขตราชบุรีบูรณะ เขตจอมทอง เขตธนบุรี เขตคลองสาน เขตตลิ่งชัน เขตทวีวัฒนา เขตบางพลัด เขตบางกอกน้อย เขตบางกอกใหญ่ และ เขตหนองแขม กรุงเทพมหานคร

ให้สำนักงานเขตพื้นที่การศึกษากทมมหานคร เขต ๓ ตั้งอยู่ที่ เขตภาษีเจริญ

**๔. เขตพื้นที่การศึกษาระยะปี** ประกอบด้วยท้องที่ ทุกอำเภอ จังหวัดกระบี่

ให้สำนักงานเขตพื้นที่การศึกษาระยะปี ตั้งอยู่ที่ อำเภอเมืองกระบี่

**๕. เขตพื้นที่การศึกษากาญจนบุรี เขต ๑** ประกอบด้วยท้องที่ อำเภอเมืองกาญจนบุรี อำเภอท่าม่วง และอำเภอด่านมะขามเตี้ย จังหวัดกาญจนบุรี

ให้สำนักงานเขตพื้นที่การศึกษากาญจนบุรี เขต ๑ ตั้งอยู่ที่ อำเภอเมืองกาญจนบุรี

**๖. เขตพื้นที่การศึกษากาญจนบุรี เขต ๒** ประกอบด้วยท้องที่ อำเภอพนมทวน อำเภอปอพลอย อำเภอห้วยกระเจา อำเภอเลาขวัญ อำเภอหนองปรือ และอำเภอท่ามะกา จังหวัดกาญจนบุรี

ให้สำนักงานเขตพื้นที่การศึกษากาญจนบุรี เขต ๒ ตั้งอยู่ที่ อำเภอพนมทวน

**๗. เขตพื้นที่การศึกษากาญจนบุรี เขต ๓** ประกอบด้วยท้องที่ อำเภอไทรโยค อำเภอทองผาภูมิ อำเภอสังขละบุรี และอำเภอศรีสวัสดิ์ จังหวัดกาญจนบุรี

ให้สำนักงานเขตพื้นที่การศึกษากาญจนบุรี เขต ๓ ตั้งอยู่ที่ อำเภอไทรโยค

**๘. เขตพื้นที่การศึกษากาฬสินธุ์ เขต ๑** ประกอบด้วยท้องที่ อำเภอเมืองกาฬสินธุ์ อำเภอกมลาไสย อำเภอร่องคำ อำเภอสหัสขันธ์ กิ่งอำเภอดอนจาน และกิ่งอำเภอสามชัย จังหวัดกาฬสินธุ์

ให้สำนักงานเขตพื้นที่การศึกษากาฬสินธุ์ เขต ๑ ตั้งอยู่ที่ อำเภอเมืองกาฬสินธุ์

**๙. เขตพื้นที่การศึกษากาฬสินธุ์ เขต ๒** ประกอบด้วยท้องที่ อำเภอห้วยเม็ก อำเภอหนองกุงศรี อำเภอท่าคันโท อำเภอยางตลาด และกิ่งอำเภอฆ้องชัย จังหวัดกาฬสินธุ์

ให้สำนักงานเขตพื้นที่การศึกษากาฬสินธุ์ เขต ๒ ตั้งอยู่ที่ อำเภอห้วยเม็ก

**๑๐. เขตพื้นที่การศึกษากาฬสินธุ์ เขต ๓** ประกอบด้วยท้องที่ อำเภอห้วยผึ้ง อำเภอเขาวง อำเภอคำม่วง อำเภอกุฉินารายณ์ อำเภอสมเด็จ อำเภอนามน และกิ่งอำเภอนาคู จังหวัดกาฬสินธุ์

ให้สำนักงานเขตพื้นที่การศึกษากาฬสินธุ์ เขต ๓ ตั้งอยู่ที่ อำเภอห้วยผึ้ง

**๑๑. เขตพื้นที่การศึกษากำแพงเพชร เขต ๑** ประกอบด้วยท้องที่ อำเภอเมืองกำแพงเพชร อำเภอพรานกระต่าย อำเภอไทรงาม อำเภอลานกระบือ และ กิ่งอำเภอโกสุมพินคร จังหวัดกำแพงเพชร

ให้สำนักงานเขตพื้นที่การศึกษากำแพงเพชร เขต ๑ ตั้งอยู่ที่ อำเภอเมืองกำแพงเพชร

**๑๒. เขตพื้นที่การศึกษากำแพงเพชร เขต ๒** ประกอบด้วยท้องที่ อำเภอคลองขลุง อำเภอทรายทองวัฒนา อำเภอชาณุวรลักษบุรี อำเภอคลองลาน กิ่งอำเภอบึงสามัคคี และกิ่งอำเภอปางศิลาทอง จังหวัดกำแพงเพชร

ให้สำนักงานเขตพื้นที่การศึกษากำแพงเพชร เขต ๒ ตั้งอยู่ที่ อำเภอคลองขลุง

**๑๓. เขตพื้นที่การศึกษaxonแก่น เขต ๑** ประกอบด้วยท้องที่ อำเภอเมืองขอนแก่น อำเภอบ้านฝาง และอำเภอพระยืน จังหวัดขอนแก่น

ให้สำนักงานเขตพื้นที่การศึกษaxonแก่น เขต ๑ ตั้งอยู่ที่ อำเภอเมืองขอนแก่น

**๑๔. เขตพื้นที่การศึกษaxonแก่น เขต ๒** ประกอบด้วยท้องที่ อำเภอบ้านไผ่ อำเภอชนบท อำเภอมัญจาคีรี อำเภอเปือยน้อย กิ่งอำเภอบ้านแฮด และกิ่งอำเภอโคกโพธิ์ไชย จังหวัดขอนแก่น

ให้สำนักงานเขตพื้นที่การศึกษaxonแก่น เขต ๒ ตั้งอยู่ที่ อำเภอบ้านไผ่

**๑๕. เขตพื้นที่การศึกษaxonแก่น เขต ๓** ประกอบด้วยท้องที่ อำเภอพล อำเภอหนองสองห้อง อำเภอแวงน้อย อำเภอแวงใหญ่ และกิ่งอำเภอโนนศิลา จังหวัดขอนแก่น

ให้สำนักงานเขตพื้นที่การศึกษaxonแก่น เขต ๓ ตั้งอยู่ที่ อำเภอพล

**๑๖. เขตพื้นที่การศึกษaxonแก่น เขต ๔** ประกอบด้วยท้องที่ อำเภอน้ำพอง อำเภอเขาสวนกวาง อำเภอกระนวน อำเภออุบลรัตน์ และกิ่งอำเภอชำสูง จังหวัดขอนแก่น

ให้สำนักงานเขตพื้นที่การศึกษaxonแก่น เขต ๔ ตั้งอยู่ที่ อำเภอน้ำพอง

**๑๗. เขตพื้นที่การศึกษaxonแก่น เขต ๕** ประกอบด้วยท้องที่ อำเภอชุมแพ อำเภอสีชมพู อำเภอหนองเรือ อำเภอภูผาม่าน อำเภอภูเวียง และกิ่งอำเภอหนองนาคำ จังหวัดขอนแก่น

ให้สำนักงานเขตพื้นที่การศึกษaxonแก่น เขต ๕ ตั้งอยู่ที่ อำเภอชุมแพ

**๑๘. เขตพื้นที่การศึกษาจันทบุรี เขต ๑** ประกอบด้วยท้องที่ อำเภอเมืองจันทบุรี อำเภอท่าใหม่ อำเภอนายายอาม และอำเภอแก่งหางแมว จังหวัดจันทบุรี

ให้สำนักงานเขตพื้นที่การศึกษาจันทบุรี เขต ๑ ตั้งอยู่ที่ อำเภอเมืองจันทบุรี

**๑๙. เขตพื้นที่การศึกษาจันทบุรี เขต ๒** ประกอบด้วยท้องที่ อำเภอมะขาม อำเภอขลุง อำเภอแหลมสิงห์ อำเภอโป่งน้ำร้อน อำเภอสอยดาว และกิ่งอำเภอเขาฉกรรจ์ จังหวัดจันทบุรี

ให้สำนักงานเขตพื้นที่การศึกษาจันทบุรี เขต ๒ ตั้งอยู่ที่ อำเภอมะขาม

**๒๐. เขตพื้นที่การศึกษาฉะเชิงเทรา เขต ๑** ประกอบด้วยท้องที่ อำเภอเมืองฉะเชิงเทรา อำเภอบางน้ำเปรี้ยว อำเภอบางปะกง และอำเภอบ้านโพธิ์ จังหวัดฉะเชิงเทรา

ให้สำนักงานเขตพื้นที่การศึกษาฉะเชิงเทรา เขต ๑ ตั้งอยู่ที่ อำเภอเมืองฉะเชิงเทรา

**๒๑. เขตพื้นที่การศึกษาฉะเชิงเทรา เขต ๒** ประกอบด้วยท้องที่ อำเภอพนมสารคาม อำเภอบางคล้า อำเภอสนามชัยเขต อำเภอราชสาส์น อำเภอแปลงยาว อำเภอท่าตะเกียบ และ กิ่งอำเภอคลองเขื่อน จังหวัดฉะเชิงเทรา

ให้สำนักงานเขตพื้นที่การศึกษาฉะเชิงเทรา เขต ๒ ตั้งอยู่ที่ อำเภอพนมสารคาม

**๒๒. เขตพื้นที่การศึกษาชลบุรี เขต ๑** ประกอบด้วยท้องที่ อำเภอเมืองชลบุรี อำเภอบ้านบึง และอำเภอหนองใหญ่ จังหวัดชลบุรี

ให้สำนักงานเขตพื้นที่การศึกษาชลบุรี เขต ๑ ตั้งอยู่ที่ อำเภอเมืองชลบุรี

**๒๓. เขตพื้นที่การศึกษาชลบุรี เขต ๒** ประกอบด้วยท้องที่ อำเภอพนัสนิคม อำเภอบ่อทอง อำเภอพานทอง และกิ่งอำเภอเกาะจันทร์ จังหวัดชลบุรี

ให้สำนักงานเขตพื้นที่การศึกษาชลบุรี เขต ๒ ตั้งอยู่ที่ อำเภอพนัสนิคม

**๒๔. เขตพื้นที่การศึกษาชลบุรี เขต ๓** ประกอบด้วยท้องที่ อำเภอบางละมุง อำเภอสัตหีบ อำเภอศรีราชา และอำเภอเกาะสีชัง จังหวัดชลบุรี

ให้สำนักงานเขตพื้นที่การศึกษาชลบุรี เขต ๓ ตั้งอยู่ที่ อำเภอบางละมุง

**๒๕. เขตพื้นที่การศึกษาชัยนาท** ประกอบด้วยท้องที่ ทุกอำเภอ จังหวัดชัยนาท

ให้สำนักงานเขตพื้นที่การศึกษาชัยนาท ตั้งอยู่ที่ อำเภอเมืองชัยนาท

**๒๖. เขตพื้นที่การศึกษาชัยภูมิ เขต ๑** ประกอบด้วยท้องที่ อำเภอเมืองชัยภูมิ อำเภอคอนสวรรค์ อำเภอบ้านเขว้า อำเภอหนองบัวแดง และอำเภอภักดีชุมพล จังหวัดชัยภูมิ

ให้สำนักงานเขตพื้นที่การศึกษาชัยภูมิ เขต ๑ ตั้งอยู่ที่ อำเภอเมืองชัยภูมิ

**๒๗. เขตพื้นที่การศึกษาชัยภูมิ เขต ๒** ประกอบด้วยท้องที่ อำเภอภูเขียว อำเภอแก้งคร้อ อำเภอบ้านแท่น อำเภอคอนสาร และอำเภอเกษตรสมบูรณ์ จังหวัดชัยภูมิ

ให้สำนักงานเขตพื้นที่การศึกษาชัยภูมิ เขต ๒ ตั้งอยู่ที่ อำเภอภูเขียว

**๒๘. เขตพื้นที่การศึกษาชัยภูมิ เขต ๓** ประกอบด้วยท้องที่ อำเภอจัตุรัส อำเภอเนินสง่า อำเภอบำเหน็จณรงค์ อำเภอเทพสถิต อำเภอหนองบัวระเหว และกิ่งอำเภอซับใหญ่ จังหวัดชัยภูมิ

ให้สำนักงานเขตพื้นที่การศึกษาชัยภูมิ เขต ๓ ตั้งอยู่ที่ อำเภอจัตุรัส

**๒๙. เขตพื้นที่การศึกษาชุมพร เขต ๑** ประกอบด้วยท้องที่ อำเภอเมืองชุมพร อำเภอปะทิว และอำเภอท่าแซะ จังหวัดชุมพร

ให้สำนักงานเขตพื้นที่การศึกษาชุมพร เขต ๑ ตั้งอยู่ที่ อำเภอเมืองชุมพร

**๓๐. เขตพื้นที่การศึกษาชุมพร เขต ๒** ประกอบด้วยท้องที่ อำเภอหลังสวน อำเภอพะโต๊ะ อำเภอสวี อำเภอละแม และอำเภอทุ่งตะโก จังหวัดชุมพร

ให้สำนักงานเขตพื้นที่การศึกษาชุมพร เขต ๒ ตั้งอยู่ที่ อำเภอหลังสวน

**๓๑. เขตพื้นที่การศึกษาเชียงราย เขต ๑** ประกอบด้วยท้องที่ อำเภอเมืองเชียงราย อำเภอเวียงชัย และกิ่งอำเภอเวียงเชียงรุ้ง จังหวัดเชียงราย

ให้สำนักงานเขตพื้นที่การศึกษาเชียงราย เขต ๑ ตั้งอยู่ที่ อำเภอเมืองเชียงราย



**๔๕. เขตพื้นที่การศึกษานครนายก** ประกอบด้วยท้องที่ ทุกอำเภอ จังหวัดนครนายก

ให้สำนักงานเขตพื้นที่การศึกษานครนายก ตั้งอยู่ที่ อำเภอเมืองนครนายก

**๔๖. เขตพื้นที่การศึกษานครปฐม เขต ๑** ประกอบด้วยท้องที่ อำเภอเมืองนครปฐม อำเภอ

กำแพงแสน และอำเภอดอนตูม จังหวัดนครปฐม

ให้สำนักงานเขตพื้นที่การศึกษานครปฐม เขต ๑ ตั้งอยู่ที่ อำเภอเมืองนครปฐม

**๔๗. เขตพื้นที่การศึกษานครปฐม เขต ๒** ประกอบด้วยท้องที่ อำเภอนครชัยศรี อำเภอสามพราน

อำเภอพุทธมณฑล และอำเภอบางเลน จังหวัดนครปฐม

ให้สำนักงานเขตพื้นที่การศึกษานครปฐม เขต ๒ ตั้งอยู่ที่ อำเภอนครชัยศรี

**๔๘. เขตพื้นที่การศึกษานครพนม เขต ๑** ประกอบด้วยท้องที่ อำเภอเมืองนครพนม อำเภอนาแก

อำเภอปลาปาก อำเภอเรณูนคร อำเภอธาตุพนม และกิ่งอำเภอวังยาง จังหวัดนครพนม

ให้สำนักงานเขตพื้นที่การศึกษานครพนม เขต ๑ ตั้งอยู่ที่ อำเภอเมืองนครพนม

**๔๙. เขตพื้นที่การศึกษานครพนม เขต ๒** ประกอบด้วยท้องที่ อำเภอศรีสงคราม อำเภอบ้านแพง

อำเภอนาทม อำเภอนาหว้า อำเภอโพนสวรรค์ และอำเภอท่าอุเทน จังหวัดนครพนม

ให้สำนักงานเขตพื้นที่การศึกษานครพนม เขต ๒ ตั้งอยู่ที่ อำเภอศรีสงคราม

**๕๐. เขตพื้นที่การศึกษานครราชสีมา เขต ๑** ประกอบด้วยท้องที่ อำเภอเมืองนครราชสีมา และ

อำเภอโนนสูง จังหวัดนครราชสีมา

ให้สำนักงานเขตพื้นที่การศึกษานครราชสีมา เขต ๑ ตั้งอยู่ที่ อำเภอเมืองนครราชสีมา

**๕๑. เขตพื้นที่การศึกษานครราชสีมา เขต ๒** ประกอบด้วยท้องที่ อำเภอจักราช อำเภอ

เฉลิมพระเกียรติ อำเภอโชคชัย อำเภอห้วยแถลง และอำเภอหนองบุญนาถ จังหวัดนครราชสีมา

ให้สำนักงานเขตพื้นที่การศึกษานครราชสีมา เขต ๒ ตั้งอยู่ที่ อำเภอจักราช

**๕๒. เขตพื้นที่การศึกษานครราชสีมา เขต ๓** ประกอบด้วยท้องที่ อำเภอครบุรี อำเภอปักธงชัย

อำเภอเสิงสาง และอำเภอวังน้ำเขียว จังหวัดนครราชสีมา

ให้สำนักงานเขตพื้นที่การศึกษานครราชสีมา เขต ๓ ตั้งอยู่ที่ อำเภอครบุรี

**๕๓. เขตพื้นที่การศึกษานครราชสีมา เขต ๔** ประกอบด้วยท้องที่ อำเภอสีคิ้ว อำเภอปากช่อง และ

อำเภอสูงเนิน จังหวัดนครราชสีมา

ให้สำนักงานเขตพื้นที่การศึกษานครราชสีมา เขต ๔ ตั้งอยู่ที่ อำเภอสีคิ้ว

**๕๔. เขตพื้นที่การศึกษานครราชสีมา เขต ๕** ประกอบด้วยท้องที่ อำเภอด่านขุนทด อำเภอ

ขามทะเลสอ อำเภอโนนไทย อำเภอขามสะแกแสง กิ่งอำเภอพระทองคำ และกิ่งอำเภอเทพารักษ์

จังหวัดนครราชสีมา

ให้สำนักงานเขตพื้นที่การศึกษานครราชสีมา เขต ๕ ตั้งอยู่ที่ อำเภอด่านขุนทด

**๕๕. เขตพื้นที่การศึกษานครราชสีมา เขต ๖** ประกอบด้วยท้องที่ อำเภอบัวใหญ่ อำเภอคง

อำเภอบ้านเหลื่อม อำเภอแก้งสนามนาง กิ่งอำเภอบัวลาย และกิ่งอำเภอสีดา จังหวัดนครราชสีมา

ให้สำนักงานเขตพื้นที่การศึกษานครราชสีมา เขต ๖ ตั้งอยู่ที่ อำเภอบัวใหญ่

**๕๖. เขตพื้นที่การศึกษานครราชสีมา เขต ๗** ประกอบด้วยท้องที่ อำเภอชุมพวง อำเภอพิมาย

อำเภอประทาย อำเภอโนนแดง กิ่งอำเภอลำทะเมนชัย และกิ่งอำเภอเมืองยาง จังหวัดนครราชสีมา

ให้สำนักงานเขตพื้นที่การศึกษานครราชสีมา เขต ๗ ตั้งอยู่ที่ อำเภอชุมพวง

**๕๗. เขตพื้นที่การศึกษานครศรีธรรมราช เขต ๑** ประกอบด้วยท้องที่ อำเภอเมืองนครศรีธรรมราช

อำเภอพระพรหม อำเภอลานสกา และอำเภอเฉลิมพระเกียรติ จังหวัดนครศรีธรรมราช

ให้สำนักงานเขตพื้นที่การศึกษานครศรีธรรมราช เขต ๑ ตั้งอยู่ที่อำเภอเมืองนครศรีธรรมราช

**๕๘. เขตพื้นที่การศึกษานครศรีธรรมราช เขต ๒** ประกอบด้วยท้องที่ อำเภอทุ่งสง อำเภอทุ่งใหญ่ อำเภอบางขัน อำเภอนาบอน อำเภอฉวาง อำเภอถ้ำพรรณรา อำเภอพิปูน และ กิ่งอำเภอช้างกลาง จังหวัดนครศรีธรรมราช

ให้สำนักงานเขตพื้นที่การศึกษานครศรีธรรมราช เขต ๒ ตั้งอยู่ที่ อำเภอทุ่งสง

**๕๙. เขตพื้นที่การศึกษานครศรีธรรมราช เขต ๓** ประกอบด้วยท้องที่ อำเภอเชียรใหญ่ อำเภอปากพนัง อำเภออ่อนพิบูลย์ อำเภอหัวไทร อำเภอชะอวด และอำเภอจุฬาภรณ์ จังหวัดนครศรีธรรมราช

ให้สำนักงานเขตพื้นที่การศึกษานครศรีธรรมราช เขต ๓ ตั้งอยู่ที่ อำเภอเชียรใหญ่

**๖๐. เขตพื้นที่การศึกษานครศรีธรรมราช เขต ๔** ประกอบด้วยท้องที่ อำเภอท่าศาลา อำเภอดิษขันธ์ อำเภอชนอม อำเภอพรหมคีรี และกิ่งอำเภอนบพิตำ จังหวัดนครศรีธรรมราช

ให้สำนักงานเขตพื้นที่การศึกษานครศรีธรรมราช เขต ๔ ตั้งอยู่ที่ อำเภอท่าศาลา

**๖๑. เขตพื้นที่การศึกษานครสวรรค์ เขต ๑** ประกอบด้วยท้องที่อำเภอเมืองนครสวรรค์ อำเภอเก้าเลี้ยว อำเภอโกรกพระ อำเภอพยุหะคีรี และอำเภอชุมแสง จังหวัดนครสวรรค์

ให้สำนักงานเขตพื้นที่การศึกษานครสวรรค์ เขต ๑ ตั้งอยู่ที่ อำเภอเมืองนครสวรรค์

**๖๒. เขตพื้นที่การศึกษานครสวรรค์ เขต ๒** ประกอบด้วยท้องที่ อำเภอลาดยาว อำเภอบรรพตพิสัย อำเภอแม่วงก์ กิ่งอำเภอชุมตาบง และกิ่งอำเภอแม่เปิน จังหวัดนครสวรรค์

ให้สำนักงานเขตพื้นที่การศึกษานครสวรรค์ เขต ๒ ตั้งอยู่ที่ อำเภอลาดยาว

**๖๓. เขตพื้นที่การศึกษานครสวรรค์ เขต ๓** ประกอบด้วยท้องที่ อำเภอไพศาลี อำเภอท่าตะโก อำเภอหนองบัว อำเภอตากฟ้า และอำเภอตากลิ จังหวัดนครสวรรค์

ให้สำนักงานเขตพื้นที่การศึกษานครสวรรค์ เขต ๓ ตั้งอยู่ที่ อำเภอไพศาลี

**๖๔. เขตพื้นที่การศึกษานครสวรรค์ เขต ๑** ประกอบด้วยท้องที่ อำเภอเมืองนนทบุรี และอำเภอบางกรวย จังหวัดนนทบุรี

ให้สำนักงานเขตพื้นที่การศึกษานครสวรรค์ เขต ๑ ตั้งอยู่ที่ อำเภอเมืองนนทบุรี

**๖๕. เขตพื้นที่การศึกษานครสวรรค์ เขต ๒** ประกอบด้วยท้องที่ อำเภอบางใหญ่ อำเภอไทรน้อย อำเภอบางบัวทอง และอำเภอปากเกร็ด จังหวัดนนทบุรี

ให้สำนักงานเขตพื้นที่การศึกษานครสวรรค์ เขต ๒ ตั้งอยู่ที่ อำเภอบางใหญ่

**๖๖. เขตพื้นที่การศึกษานครสวรรค์ เขต ๑** ประกอบด้วยท้องที่ อำเภอเมืองนราธิวาส อำเภอปาเยาะ อำเภอเย็งอ อำเภอระแงะ อำเภอเรือเสาะ และอำเภอศรีสาคร จังหวัดนราธิวาส

ให้สำนักงานเขตพื้นที่การศึกษานครสวรรค์ เขต ๑ ตั้งอยู่ที่ อำเภอเมืองนราธิวาส

**๖๗. เขตพื้นที่การศึกษานครสวรรค์ เขต ๒** ประกอบด้วยท้องที่ อำเภอสุไหงโก-ลก อำเภอสุคิริน อำเภอแว้ง อำเภอตากใบ อำเภอสุไหงปาดี อำเภอจะแนะ และอำเภอเจาะไอร้อง จังหวัดนราธิวาส

ให้สำนักงานเขตพื้นที่การศึกษานครสวรรค์ เขต ๒ ตั้งอยู่ที่ อำเภอสุไหงโก-ลก

**๖๘. เขตพื้นที่การศึกษานครสวรรค์ เขต ๑** ประกอบด้วยท้องที่ อำเภอเมืองน่าน อำเภอแม่จริม อำเภอบ้านหลวง อำเภอนาน้อย อำเภอนาหมื่น อำเภอเวียงสา อำเภอสันติสุข และกิ่งอำเภอภูเพียง จังหวัดน่าน

ให้สำนักงานเขตพื้นที่การศึกษานครสวรรค์ เขต ๑ ตั้งอยู่ที่ อำเภอเมืองน่าน

**๖๙. เขตพื้นที่การศึกษานครสวรรค์ เขต ๒** ประกอบด้วยท้องที่ อำเภอปัว อำเภอท่าวังผา อำเภอทุ่งช้าง อำเภอเชียงกลาง อำเภอสองแคว อำเภอป่อเกลือ และอำเภอเฉลิมพระเกียรติ จังหวัดน่าน

ให้สำนักงานเขตพื้นที่การศึกษานครสวรรค์ เขต ๒ ตั้งอยู่ที่ อำเภอปัว



**๗๐. เขตพื้นที่การศึกษาบุรีรัมย์ เขต ๑** ประกอบด้วยท้องที่ อำเภอเมืองบุรีรัมย์ อำเภอขาน้ำ อำเภอลำปลายมาศ และกิ่งอำเภอบ้านด่าน จังหวัดบุรีรัมย์

ให้สำนักงานเขตพื้นที่การศึกษาบุรีรัมย์ เขต ๑ ตั้งอยู่ที่ อำเภอเมืองบุรีรัมย์

**๗๑. เขตพื้นที่การศึกษาบุรีรัมย์ เขต ๒** ประกอบด้วยท้องที่ อำเภอประโคนชัย อำเภอกระสัง อำเภอห้วยราช อำเภอบ้านกรวด และอำเภอพลับพลาย จังหวัดบุรีรัมย์

ให้สำนักงานเขตพื้นที่การศึกษาบุรีรัมย์ เขต ๒ ตั้งอยู่ที่ อำเภอประโคนชัย

**๗๒. เขตพื้นที่การศึกษาบุรีรัมย์ เขต ๓** ประกอบด้วยท้องที่ อำเภอนางรอง อำเภอปะคำ อำเภอละหานทราย อำเภอหนองกี่ อำเภอโนนสุวรรณ อำเภอเฉลิมพระเกียรติ อำเภอหนองหงส์ และอำเภอโนนดินแดง จังหวัดบุรีรัมย์

ให้สำนักงานเขตพื้นที่การศึกษาบุรีรัมย์ เขต ๓ ตั้งอยู่ที่ อำเภอนางรอง

**๗๓. เขตพื้นที่การศึกษาบุรีรัมย์ เขต ๔** ประกอบด้วยท้องที่ อำเภอพุทไธสง อำเภอสตึก อำเภอคูเมือง อำเภอนาโพธิ์ อำเภอบ้านใหม่ไชยพจน์ และกิ่งอำเภอแคนดง จังหวัดบุรีรัมย์

ให้สำนักงานเขตพื้นที่การศึกษาบุรีรัมย์ เขต ๔ ตั้งอยู่ที่ อำเภอพุทไธสง

**๗๔. เขตพื้นที่การศึกษาปทุมธานี เขต ๑** ประกอบด้วยท้องที่ อำเภอเมืองปทุมธานี อำเภอลาดหลุมแก้ว อำเภอสามโคก และอำเภอดคลองหลวง จังหวัดปทุมธานี

ให้สำนักงานเขตพื้นที่การศึกษาปทุมธานี เขต ๑ ตั้งอยู่ที่ อำเภอเมืองปทุมธานี

**๗๕. เขตพื้นที่การศึกษาปทุมธานี เขต ๒** ประกอบด้วยท้องที่ อำเภอลำลูกกา อำเภอธัญบุรี และอำเภอหนองเสือ จังหวัดปทุมธานี

ให้สำนักงานเขตพื้นที่การศึกษาปทุมธานี เขต ๒ ตั้งอยู่ที่ อำเภอลำลูกกา

**๗๖. เขตพื้นที่การศึกษาประจวบคีรีขันธ์ เขต ๑** ประกอบด้วยท้องที่ อำเภอเมืองประจวบคีรีขันธ์ อำเภอทับสะแก อำเภอบางสะพาน และอำเภอบางสะพานน้อย จังหวัดประจวบคีรีขันธ์

ให้สำนักงานเขตพื้นที่การศึกษาประจวบคีรีขันธ์ เขต ๑ ตั้งอยู่ที่ อำเภอเมืองประจวบคีรีขันธ์

**๗๗. เขตพื้นที่การศึกษาประจวบคีรีขันธ์ เขต ๒** ประกอบด้วยท้องที่ อำเภอปราณบุรี อำเภอหัวหิน อำเภอกุยบุรี และกิ่งอำเภอสำเริญชัย จังหวัดประจวบคีรีขันธ์

ให้สำนักงานเขตพื้นที่การศึกษาประจวบคีรีขันธ์ เขต ๒ ตั้งอยู่ที่ อำเภอปราณบุรี

**๗๘. เขตพื้นที่การศึกษาปราจีนบุรี** ประกอบด้วยท้องที่ ทุกอำเภอ จังหวัดปราจีนบุรี

ให้สำนักงานเขตพื้นที่การศึกษาปราจีนบุรี ตั้งอยู่ที่ อำเภอเมืองปราจีนบุรี

**๗๙. เขตพื้นที่การศึกษาปัตตานี เขต ๑** ประกอบด้วยท้องที่ อำเภอเมืองปัตตานี อำเภอยะหริ่ง อำเภอปะนาเระ อำเภอสายบุรี อำเภอไม้แก่น และอำเภอกะพ้อ จังหวัดปัตตานี

ให้สำนักงานเขตพื้นที่การศึกษาปัตตานี เขต ๑ ตั้งอยู่ที่ อำเภอเมืองปัตตานี

**๘๐. เขตพื้นที่การศึกษาปัตตานี เขต ๒** ประกอบด้วยท้องที่ อำเภอยะรัง อำเภอมายอ อำเภอโคกโพธิ์ อำเภอหนองจิก อำเภอแม่ลาน อำเภอทุ่งยางแดง จังหวัดปัตตานี

ให้สำนักงานเขตพื้นที่การศึกษาปัตตานี เขต ๒ ตั้งอยู่ที่ อำเภอยะรัง

**๘๑. เขตพื้นที่การศึกษาพระนครศรีอยุธยา เขต ๑** ประกอบด้วยท้องที่ อำเภอพระนครศรีอยุธยา อำเภอท่าเรือ อำเภอนครหลวง อำเภอบางปะหัน อำเภอบ้านแพรก อำเภออุทัย อำเภอวังน้อย อำเภอภาชี และอำเภอมหาราช จังหวัดพระนครศรีอยุธยา

ให้สำนักงานเขตพื้นที่การศึกษาพระนครศรีอยุธยา เขต ๑ ตั้งอยู่ที่อำเภอพระนครศรีอยุธยา

๘๒. เขตพื้นที่การศึกษาพระนครศรีอยุธยา เขต ๒ ประกอบด้วยท้องที่ อำเภอเสนา อำเภอ บางซ้าย อำเภอบางไทร อำเภอบางปะอิน อำเภอลาดบัวหลวง อำเภอบางบาล และ อำเภอผักไห่ จังหวัด พระนครศรีอยุธยา

ให้สำนักงานเขตพื้นที่การศึกษาพระนครศรีอยุธยา เขต ๒ ตั้งอยู่ที่ อำเภอเสนา

๘๓. เขตพื้นที่การศึกษาพะเยา เขต ๑ ประกอบด้วยท้องที่ อำเภอเมืองพะเยา อำเภอดอกคำใต้ อำเภอแม่ใจ และกิ่งอำเภอภูกามยาว จังหวัดพะเยา

ให้สำนักงานเขตพื้นที่การศึกษาพะเยา เขต ๑ ตั้งอยู่ที่ อำเภอเมืองพะเยา

๘๔. เขตพื้นที่การศึกษาพะเยา เขต ๒ ประกอบด้วยท้องที่ อำเภอจุน อำเภอเชียงคำ อำเภอ เชียงม่วน อำเภอปง และกิ่งอำเภอภูซาง จังหวัดพะเยา

ให้สำนักงานเขตพื้นที่การศึกษาพะเยา เขต ๒ ตั้งอยู่ที่ อำเภอจุน

๘๕. เขตพื้นที่การศึกษาพังงา ประกอบด้วยท้องที่ ทุกอำเภอ จังหวัดพังงา

ให้สำนักงานเขตพื้นที่การศึกษาพังงา ตั้งอยู่ที่ อำเภอเมืองพังงา

๘๖. เขตพื้นที่การศึกษาพัทลุง ประกอบด้วยท้องที่ ทุกอำเภอ จังหวัดพัทลุง

ให้สำนักงานเขตพื้นที่การศึกษาพัทลุง ตั้งอยู่ที่ อำเภอเมืองพัทลุง

๘๗. เขตพื้นที่การศึกษาพิจิตร เขต ๑ ประกอบด้วยท้องที่ อำเภอเมืองพิจิตร อำเภอสามง่าม อำเภอโพธิ์ประทับช้าง อำเภอวชิรบารมี อำเภอวังทรายพูน และกิ่งอำเภอสากเหล็ก จังหวัดพิจิตร

ให้สำนักงานเขตพื้นที่การศึกษาพิจิตร เขต ๑ ตั้งอยู่ที่ อำเภอเมืองพิจิตร

๘๘. เขตพื้นที่การศึกษาพิจิตร เขต ๒ ประกอบด้วยท้องที่ อำเภอตะพานหิน อำเภอทับคล้อ อำเภอบางมูลนาก อำเภอโพทะเล กิ่งอำเภอดงเจริญ และกิ่งอำเภอบึงนาราง จังหวัดพิจิตร

ให้สำนักงานเขตพื้นที่การศึกษาพิจิตร เขต ๒ ตั้งอยู่ที่ อำเภอตะพานหิน

๘๙. เขตพื้นที่การศึกษาพิษณุโลก เขต ๑ ประกอบด้วยท้องที่ อำเภอเมืองพิษณุโลก และอำเภอ บางระกำ จังหวัดพิษณุโลก

ให้สำนักงานเขตพื้นที่การศึกษาพิษณุโลก เขต ๑ ตั้งอยู่ที่ อำเภอเมืองพิษณุโลก

๙๐. เขตพื้นที่การศึกษาพิษณุโลก เขต ๒ ประกอบด้วยท้องที่ อำเภอวังทอง อำเภอบางกระทุ่ม และอำเภอเนินมะปราง จังหวัดพิษณุโลก

ให้สำนักงานเขตพื้นที่การศึกษาพิษณุโลก เขต ๒ ตั้งอยู่ที่ อำเภอวังทอง

๙๑. เขตพื้นที่การศึกษาพิษณุโลก เขต ๓ ประกอบด้วยท้องที่ อำเภอวัดโบสถ์ อำเภอพรหมพิราม อำเภอชาติตระการ และอำเภอนครไทย จังหวัดพิษณุโลก

ให้สำนักงานเขตพื้นที่การศึกษาพิษณุโลก เขต ๓ ตั้งอยู่ที่ อำเภอวัดโบสถ์

๙๒. เขตพื้นที่การศึกษาเพชรบุรี เขต ๑ ประกอบด้วยท้องที่ อำเภอเมืองเพชรบุรี อำเภอบ้านแหลม อำเภอเขาย้อย และอำเภอหนองหญ้าปล้อง จังหวัดเพชรบุรี

ให้สำนักงานเขตพื้นที่การศึกษาเพชรบุรี เขต ๑ ตั้งอยู่ที่ อำเภอเมืองเพชรบุรี

๙๓. เขตพื้นที่การศึกษาเพชรบุรี เขต ๒ ประกอบด้วยท้องที่ อำเภอท่ายาง อำเภอชะอำ อำเภอ บ้านลาด และอำเภอแก่งกระจาน จังหวัดเพชรบุรี

ให้สำนักงานเขตพื้นที่การศึกษาเพชรบุรี เขต ๒ ตั้งอยู่ที่ อำเภอท่ายาง

๙๔. เขตพื้นที่การศึกษาเพชรบูรณ์ เขต ๑ ประกอบด้วยท้องที่ อำเภอเมืองเพชรบูรณ์ อำเภอ ชนแดน และอำเภอวังโป่ง จังหวัดเพชรบูรณ์

ให้สำนักงานเขตพื้นที่การศึกษาเพชรบูรณ์ เขต ๑ ตั้งอยู่ที่ อำเภอเมืองเพชรบูรณ์

**๙๕. เขตพื้นที่การศึกษาเพชรบูรณ์ เขต ๒** ประกอบด้วยท้องที่ อำเภอหล่มสัก อำเภอหล่มเก่า อำเภอน้ำหนาว และอำเภอเขาค้อ จังหวัดเพชรบูรณ์

ให้สำนักงานเขตพื้นที่การศึกษาเพชรบูรณ์ เขต ๒ ตั้งอยู่ที่ อำเภอหล่มสัก

**๙๖. เขตพื้นที่การศึกษาเพชรบูรณ์ เขต ๓** ประกอบด้วยท้องที่ อำเภอบึงสามพัน อำเภอวิเชียรบุรี อำเภอหนองไผ่ และอำเภอศรีเทพ จังหวัดเพชรบูรณ์

ให้สำนักงานเขตพื้นที่การศึกษาเพชรบูรณ์ เขต ๓ ตั้งอยู่ที่ อำเภอบึงสามพัน

**๙๗. เขตพื้นที่การศึกษาแพร่ เขต ๑** ประกอบด้วยท้องที่ อำเภอเมืองแพร่ อำเภอสอง อำเภอหนองม่วงไข่ และอำเภอร้องกวาง จังหวัดแพร่

ให้สำนักงานเขตพื้นที่การศึกษาแพร่ เขต ๑ ตั้งอยู่ที่ อำเภอเมืองแพร่

**๙๘. เขตพื้นที่การศึกษาแพร่ เขต ๒** ประกอบด้วยท้องที่ อำเภอลอง อำเภอสูงเม่น อำเภอเด่นชัย และอำเภอวังชิ้น จังหวัดแพร่

ให้สำนักงานเขตพื้นที่การศึกษาแพร่ เขต ๒ ตั้งอยู่ที่ อำเภอลอง

**๙๙. เขตพื้นที่ศึกษาภูเก็** ประกอบด้วยท้องที่ ทุกอำเภอ จังหวัดภูเก็ต

ให้สำนักงานเขตพื้นที่การศึกษาภูเก็ต ตั้งอยู่ที่ อำเภอเมืองภูเก็ต

**๑๐๐. เขตพื้นที่ศึกษามหาสารคาม เขต ๑** ประกอบด้วยท้องที่ อำเภอเมืองมหาสารคาม อำเภอแกดำ อำเภอเชียงยืน อำเภอกันทรวิชัย อำเภอโกสุมพิสัย กิ่งอำเภอชื่นชม และกิ่งอำเภอกุดรัง จังหวัดมหาสารคาม

ให้สำนักงานเขตพื้นที่ศึกษามหาสารคาม เขต ๑ ตั้งอยู่ที่ อำเภอเมืองมหาสารคาม

**๑๐๑. เขตพื้นที่ศึกษามหาสารคาม เขต ๒** ประกอบด้วยท้องที่ อำเภอวาปีปทุม อำเภอบรบือ อำเภอนาเชือก อำเภอนาดูน อำเภอพยัคฆภูมิพิสัย และอำเภอยางสีสุราช จังหวัดมหาสารคาม

ให้สำนักงานเขตพื้นที่ศึกษามหาสารคาม เขต ๒ ตั้งอยู่ที่ อำเภอวาปีปทุม

**๑๐๒. เขตพื้นที่ศึกษามุกดาหาร** ประกอบด้วยท้องที่ ทุกอำเภอ จังหวัดมุกดาหาร

ให้สำนักงานเขตพื้นที่ศึกษามุกดาหาร ตั้งอยู่ที่ อำเภอเมืองมุกดาหาร

**๑๐๓. เขตพื้นที่ศึกษาแม่ฮ่องสอน เขต ๑** ประกอบด้วยท้องที่ อำเภอเมืองแม่ฮ่องสอน อำเภอปางมะผ้า อำเภอปาย และอำเภอขุนยวม จังหวัดแม่ฮ่องสอน

ให้สำนักงานเขตพื้นที่ศึกษาแม่ฮ่องสอน เขต ๑ ตั้งอยู่ที่ อำเภอเมืองแม่ฮ่องสอน

**๑๐๔. เขตพื้นที่ศึกษาแม่ฮ่องสอน เขต ๒** ประกอบด้วยท้องที่ อำเภอแม่สะเรียง อำเภอแม่ลาน้อย และอำเภอสบเมย จังหวัดแม่ฮ่องสอน

ให้สำนักงานเขตพื้นที่ศึกษาแม่ฮ่องสอน เขต ๒ ตั้งอยู่ที่ อำเภอแม่สะเรียง

**๑๐๕. เขตพื้นที่ศึกษายโสธร เขต ๑** ประกอบด้วยท้องที่ อำเภอเมืองยโสธร อำเภอดำเนินแก้ว อำเภอมหาชนะชัย และอำเภอค้อวัง จังหวัดยโสธร

ให้สำนักงานเขตพื้นที่ศึกษายโสธร เขต ๑ ตั้งอยู่ที่อำเภอเมืองยโสธร

**๑๐๖. เขตพื้นที่ศึกษายโสธร เขต ๒** ประกอบด้วยท้องที่ อำเภอกุดชุม อำเภอป่าดิว อำเภอเลิงนกทา อำเภอทรายมูล และอำเภอไทยเจริญ จังหวัดยโสธร

ให้สำนักงานเขตพื้นที่ศึกษายโสธร เขต ๒ ตั้งอยู่ที่ อำเภอกุดชุม

**๑๐๗. เขตพื้นที่ศึกษายะลา เขต ๑** ประกอบด้วยท้องที่ อำเภอเมืองยะลา อำเภอรามัน และกิ่งอำเภอกรงปินัง จังหวัดยะลา

ให้สำนักงานเขตพื้นที่ศึกษายะลา เขต ๑ ตั้งอยู่ที่ อำเภอเมืองยะลา

**๑๐๘. เขตพื้นที่การศึกษายะลา เขต ๒** ประกอบด้วยท้องที่ อำเภอบันนังสตา อำเภอยะหา อำเภอ กาบัง อำเภอธารโต และอำเภอเบตง จังหวัดยะลา

ให้สำนักงานเขตพื้นที่การศึกษายะลา เขต ๒ ตั้งอยู่ที่ อำเภอบันนังสตา

**๑๐๙. เขตพื้นที่การศึกษาร้อยเอ็ด เขต ๑** ประกอบด้วยท้องที่ อำเภอเมืองร้อยเอ็ด อำเภอจตุร พักตร์พิมาณ อำเภอจังหาร อำเภอศรีสมเด็จ อำเภอธวัชบุรี กิ่งอำเภอทุ่งเขาหลวง และ กิ่งอำเภอเชียงขวัญ จังหวัดร้อยเอ็ด

ให้สำนักงานเขตพื้นที่การศึกษาร้อยเอ็ด เขต ๑ ตั้งอยู่ที่ อำเภอเมืองร้อยเอ็ด

**๑๑๐. เขตพื้นที่การศึกษาร้อยเอ็ด เขต ๒** ประกอบด้วยท้องที่ อำเภอสุวรรณภูมิ อำเภอ อากาศสามรถ อำเภอปทุมรัตต์ อำเภอพนมไพร อำเภอโพธิ์ทอง อำเภอเมืองสรวง อำเภอเกษตรวิสัย และ กิ่งอำเภอหนองฮี จังหวัดร้อยเอ็ด

ให้สำนักงานเขตพื้นที่การศึกษาร้อยเอ็ด เขต ๒ ตั้งอยู่ที่ อำเภอสุวรรณภูมิ

**๑๑๑. เขตพื้นที่การศึกษาร้อยเอ็ด เขต ๓** ประกอบด้วยท้องที่ อำเภอโพธิ์ทอง อำเภอเมยวดี อำเภอหนองพอก อำเภอโพธิ์ชัย และอำเภอเสลภูมิ จังหวัดร้อยเอ็ด

ให้สำนักงานเขตพื้นที่การศึกษาร้อยเอ็ด เขต ๓ ตั้งอยู่ที่ อำเภอโพธิ์ทอง

**๑๑๒. เขตพื้นที่การศึกษาระนอง** ประกอบด้วยท้องที่ ทุกอำเภอ จังหวัดระนอง

ให้สำนักงานเขตพื้นที่การศึกษาระนอง ตั้งอยู่ที่ อำเภอเมืองระนอง

**๑๑๓. เขตพื้นที่การศึกษาระยอง เขต ๑** ประกอบด้วยท้องที่ อำเภอเมืองระยอง อำเภอบ้านฉาง อำเภอบ้านค่าย อำเภอปลวกแดง และกิ่งอำเภอนิคมพัฒนา จังหวัดระยอง

ให้สำนักงานเขตพื้นที่การศึกษาระยอง เขต ๑ ตั้งอยู่ที่ อำเภอเมืองระยอง

**๑๑๔. เขตพื้นที่การศึกษาระยอง เขต ๒** ประกอบด้วยท้องที่ อำเภอแกลง อำเภอวังจันทร์ และ กิ่งอำเภอเขาชะเมา จังหวัดระยอง

ให้สำนักงานเขตพื้นที่การศึกษาระยอง เขต ๒ ตั้งอยู่ที่ อำเภอแกลง

**๑๑๕. เขตพื้นที่การศึกษาราชบุรี เขต ๑** ประกอบด้วยท้องที่ อำเภอเมืองราชบุรี อำเภอปากท่อ อำเภอวัดเพลง อำเภอจอมบึง อำเภอสวนผึ้ง และกิ่งอำเภอบ้านคา จังหวัดราชบุรี

ให้สำนักงานเขตพื้นที่การศึกษาราชบุรี เขต ๑ ตั้งอยู่ที่ อำเภอเมืองราชบุรี

**๑๑๖. เขตพื้นที่การศึกษาราชบุรี เขต ๒** ประกอบด้วยท้องที่ อำเภอโพธาราม อำเภอบ้านโป่ง อำเภอบางแพ และอำเภอดำเนินสะดวก จังหวัดราชบุรี

ให้สำนักงานเขตพื้นที่การศึกษาราชบุรี เขต ๒ ตั้งอยู่ที่ อำเภอโพธาราม

**๑๑๗. เขตพื้นที่การศึกษาลพบุรี เขต ๑** ประกอบด้วยท้องที่ อำเภอเมืองลพบุรี อำเภอท่าม่วง อำเภอบ้านหมี่ และอำเภอโคกสำโรง จังหวัดลพบุรี

ให้สำนักงานเขตพื้นที่การศึกษาลพบุรี เขต ๑ ตั้งอยู่ที่ อำเภอเมืองลพบุรี

**๑๑๘. เขตพื้นที่การศึกษาลพบุรี เขต ๒** ประกอบด้วยท้องที่ อำเภอชัยบาดาล อำเภอท่าหลวง อำเภอลำสนธิ อำเภอสระโบสถ์ อำเภอโคกเจริญ อำเภอหนองม่วง และ อำเภอพัฒนานิคม จังหวัดลพบุรี

ให้สำนักงานเขตพื้นที่การศึกษาลพบุรี เขต ๒ ตั้งอยู่ที่ อำเภอชัยบาดาล

**๑๑๙. เขตพื้นที่การศึกษาลำปาง เขต ๑** ประกอบด้วยท้องที่ อำเภอเมืองลำปาง อำเภองาว อำเภอ ห้างฉัตร และอำเภอแม่เมาะ จังหวัดลำปาง

ให้สำนักงานเขตพื้นที่การศึกษาลำปาง เขต ๑ ตั้งอยู่ที่ อำเภอเมืองลำปาง

**๑๒๐. เขตพื้นที่การศึกษาลำปาง เขต ๒** ประกอบด้วยท้องที่ อำเภอเกาะคา อำเภอเถิน อำเภอ แม่พริก อำเภอสบปราบ อำเภอเสริมงาม และอำเภอแม่ทะ จังหวัดลำปาง

ให้สำนักงานเขตพื้นที่การศึกษาลำปาง เขต ๒ ตั้งอยู่ที่ อำเภอเกาะคา

**๑๒๑. เขตพื้นที่การศึกษาลำปาง เขต ๓** ประกอบด้วยท้องที่ อำเภอแจ้ห่ม อำเภอวังเหนือ และ อำเภอเมืองปาน จังหวัดลำปาง

ให้สำนักงานเขตพื้นที่การศึกษาลำปาง เขต ๓ ตั้งอยู่ที่ อำเภอแจ้ห่ม

**๑๒๒. เขตพื้นที่การศึกษาลำพูน เขต ๑** ประกอบด้วยท้องที่ อำเภอเมืองลำพูน อำเภอแม่ทา อำเภอบ้านธิ และอำเภอป่าซาง จังหวัดลำพูน

ให้สำนักงานเขตพื้นที่การศึกษาลำพูน เขต ๑ ตั้งอยู่ที่ อำเภอเมืองลำพูน

**๑๒๓. เขตพื้นที่การศึกษาลำพูน เขต ๒** ประกอบด้วยท้องที่ อำเภอบ้านโฮ้ง อำเภอลี้ อำเภอทุ่งหัวช้าง และกิ่งอำเภอเวียงหนองล่อง จังหวัดลำพูน

ให้สำนักงานเขตพื้นที่การศึกษาลำพูน เขต ๒ ตั้งอยู่ที่ อำเภอบ้านโฮ้ง

**๑๒๔. เขตพื้นที่การศึกษาเลย เขต ๑** ประกอบด้วยท้องที่ อำเภอเมืองเลย อำเภอปากชม อำเภอนาด้วง อำเภอเชียงคาน อำเภอท่าลี่ อำเภอด่านซ้าย อำเภอนาแห้ว และอำเภอภูเรือ จังหวัดเลย

ให้สำนักงานเขตพื้นที่การศึกษาเลย เขต ๑ ตั้งอยู่ที่ อำเภอเมืองเลย

**๑๒๕. เขตพื้นที่การศึกษาเลย เขต ๒** ประกอบด้วยท้องที่ อำเภอวังสะพุง อำเภอผาขาว อำเภอภูกระดึง อำเภอภูหลวง กิ่งอำเภอเอราวัณ และกิ่งอำเภอหนองหิน จังหวัดเลย

ให้สำนักงานเขตพื้นที่การศึกษาเลย เขต ๒ ตั้งอยู่ที่ อำเภอวังสะพุง

**๑๒๖. เขตพื้นที่การศึกษาศรีสะเกษ เขต ๑** ประกอบด้วยท้องที่ อำเภอเมืองศรีสะเกษ อำเภอกันทรารมย์ อำเภอท่าอุเทน อำเภอโนนคูณ อำเภอพยุห์ อำเภอวังหิน และอำเภอขามเฒ่า จังหวัดศรีสะเกษ

ให้สำนักงานเขตพื้นที่การศึกษาศรีสะเกษ เขต ๑ ตั้งอยู่ที่ อำเภอเมืองศรีสะเกษ

**๑๒๗. เขตพื้นที่การศึกษาศรีสะเกษ เขต ๒** ประกอบด้วยท้องที่ อำเภออุทุมพรพิสัย อำเภอเมือง อำเภอห้วยทับทัน อำเภอเมืองจันทร์ อำเภอราชันย์โคก กิ่งอำเภอโพธิ์ศรีสุวรรณ และกิ่งอำเภอศิลาลาด จังหวัดศรีสะเกษ

ให้สำนักงานเขตพื้นที่การศึกษาศรีสะเกษ เขต ๒ ตั้งอยู่ที่ อำเภออุทุมพรพิสัย

**๑๒๘. เขตพื้นที่การศึกษาศรีสะเกษ เขต ๓** ประกอบด้วยท้องที่ อำเภอขุขันธ์ อำเภอภูสิงห์ อำเภอไพรบึง และอำเภอปรารัง จังหวัดศรีสะเกษ

ให้สำนักงานเขตพื้นที่การศึกษาศรีสะเกษ เขต ๓ ตั้งอยู่ที่ อำเภอขุขันธ์

**๑๒๙. เขตพื้นที่การศึกษาศรีสะเกษ เขต ๔** ประกอบด้วยท้องที่ อำเภอกันทรลักษ์ อำเภอขุนหาญ อำเภอศรีรัตนะ และอำเภอเบญจลักษ์ จังหวัดศรีสะเกษ

ให้สำนักงานเขตพื้นที่การศึกษาศรีสะเกษ เขต ๔ ตั้งอยู่ที่ อำเภอกันทรลักษ์

**๑๓๐. เขตพื้นที่การศึกษาสกลนคร เขต ๑** ประกอบด้วยท้องที่ อำเภอเมืองสกลนคร อำเภอภูพาน อำเภอโคกศรีสุพรรณ อำเภอโพนนาแก้ว อำเภอเต่างอย และอำเภอภูพาน จังหวัดสกลนคร

ให้สำนักงานเขตพื้นที่การศึกษาสกลนคร เขต ๑ ตั้งอยู่ที่ อำเภอเมืองสกลนคร

**๑๓๑. เขตพื้นที่การศึกษาสกลนคร เขต ๒** ประกอบด้วยท้องที่ อำเภอสว่างแดนดิน อำเภอสองดาว อำเภอกุตุบกา อำเภอโนนคมน้ำอูน อำเภอพรรณานิคม อำเภอพังโคน และอำเภวาริชภูมิ จังหวัดสกลนคร

ให้สำนักงานเขตพื้นที่การศึกษาสกลนคร เขต ๒ ตั้งอยู่ที่ อำเภอสว่างแดนดิน

**๑๓๒. เขตพื้นที่การศึกษาสกลนคร เขต ๓** ประกอบด้วยท้องที่ อำเภอดงเจริญ อำเภอบ้านม่วง อำเภอคำตากล้า อำเภอเจริญศิลป์ และอำเภออากาศอำนวย จังหวัดสกลนคร

ให้สำนักงานเขตพื้นที่การศึกษาสกลนคร เขต ๓ ตั้งอยู่ที่ อำเภอดงเจริญ

- ๑๓๓. เขตพื้นที่การศึกษาสงขลา เขต ๑** ประกอบด้วยท้องที่ อำเภอเมืองสงขลา อำเภอระโนด อำเภอสิงหนคร อำเภอกระแสสินธุ์ อำเภอนาหม่อม และอำเภอสิงหนคร จังหวัดสงขลา  
ให้สำนักงานเขตพื้นที่การศึกษาสงขลา เขต ๑ ตั้งอยู่ที่ อำเภอเมืองสงขลา
- ๑๓๔. เขตพื้นที่การศึกษาสงขลา เขต ๒** ประกอบด้วยท้องที่ อำเภอหาดใหญ่ อำเภอรัตภูมิ อำเภอควนเนียง อำเภอบางกล่ำ และอำเภอคลองหอยโข่ง จังหวัดสงขลา  
ให้สำนักงานเขตพื้นที่การศึกษาสงขลา เขต ๒ ตั้งอยู่ที่ อำเภอหาดใหญ่
- ๑๓๕. เขตพื้นที่การศึกษาสงขลา เขต ๓** ประกอบด้วยท้องที่ อำเภอนาทวี อำเภอจะนะ อำเภอเทพา อำเภอสะเดา และอำเภอสะบ้าย้อย จังหวัดสงขลา  
ให้สำนักงานเขตพื้นที่การศึกษาสงขลา เขต ๓ ตั้งอยู่ที่ อำเภอนาทวี
- ๑๓๖. เขตพื้นที่การศึกษาสตูล** ประกอบด้วยท้องที่ ทุกอำเภอ จังหวัดสตูล  
ให้สำนักงานเขตพื้นที่การศึกษาสตูล ตั้งอยู่ที่ อำเภอเมืองสตูล
- ๑๓๗. เขตพื้นที่การศึกษามุทพรปราการ เขต ๑** ประกอบด้วยท้องที่ อำเภอเมืองสมุทรปราการ อำเภอพระประแดง และอำเภอพระสมุทรเจดีย์ จังหวัดสมุทรปราการ  
ให้สำนักงานเขตพื้นที่การศึกษามุทพรปราการ เขต ๑ ตั้งอยู่ที่ อำเภอเมืองสมุทรปราการ
- ๑๓๘. เขตพื้นที่การศึกษามุทพรปราการ เขต ๒** ประกอบด้วยท้องที่ อำเภอบางพลี อำเภอบางปะอิน และกิ่งอำเภอบางเสาธง จังหวัดสมุทรปราการ  
ให้สำนักงานเขตพื้นที่การศึกษามุทพรปราการ เขต ๒ ตั้งอยู่ที่ อำเภอบางพลี
- ๑๓๙. เขตพื้นที่การศึกษามุทพรสงคราม** ประกอบด้วยท้องที่ ทุกอำเภอ จังหวัดสมุทรสงคราม  
ให้สำนักงานเขตพื้นที่การศึกษามุทพรสงคราม ตั้งอยู่ที่ อำเภอเมืองสมุทรสงคราม
- ๑๔๐. เขตพื้นที่การศึกษามุทพรสาคร** ประกอบด้วยท้องที่ ทุกอำเภอ จังหวัดสมุทรสาคร  
ให้สำนักงานเขตพื้นที่การศึกษามุทพรสาคร ตั้งอยู่ที่ อำเภอเมืองสมุทรสาคร
- ๑๔๑. เขตพื้นที่การศึกษาสระแก้ว เขต ๑** ประกอบด้วยท้องที่ อำเภอเมืองสระแก้ว อำเภอเขาฉกรรจ์ อำเภอคลองหาด อำเภอวังน้ำเย็น และกิ่งอำเภอวังสมบูรณ์ จังหวัดสระแก้ว  
ให้สำนักงานเขตพื้นที่การศึกษาสระแก้ว เขต ๑ ตั้งอยู่ที่ อำเภอเมืองสระแก้ว
- ๑๔๒. เขตพื้นที่การศึกษาสระแก้ว เขต ๒** ประกอบด้วยท้องที่ อำเภออรัญประเทศ อำเภอตาพระยา อำเภอวัฒนานคร และกิ่งอำเภอโคกสูง จังหวัดสระแก้ว  
ให้สำนักงานเขตพื้นที่การศึกษาสระแก้ว เขต ๒ ตั้งอยู่ที่ อำเภออรัญประเทศ
- ๑๔๓. เขตพื้นที่การศึกษาสระบุรี เขต ๑** ประกอบด้วยท้องที่ อำเภอเมืองสระบุรี อำเภอบ้านหม้อ อำเภอหนองโดน อำเภอดอนพุด อำเภอหนองแซง อำเภอพระพุทธบาท อำเภอเสาไห้ และอำเภอเฉลิมพระเกียรติ จังหวัดสระบุรี  
ให้สำนักงานเขตพื้นที่การศึกษาสระบุรี เขต ๑ ตั้งอยู่ที่ อำเภอเมืองสระบุรี
- ๑๔๔. เขตพื้นที่การศึกษาสระบุรี เขต ๒** ประกอบด้วยท้องที่ อำเภอแก่งคอย อำเภอวังม่วง อำเภอหนองแค อำเภอวิหารแดง และอำเภอมวกเหล็ก จังหวัดสระบุรี  
ให้สำนักงานเขตพื้นที่การศึกษาสระบุรี เขต ๒ ตั้งอยู่ที่ อำเภอแก่งคอย
- ๑๔๕. เขตพื้นที่การศึกษาสิงห์บุรี** ประกอบด้วยท้องที่ ทุกอำเภอ จังหวัดสิงห์บุรี  
ให้สำนักงานเขตพื้นที่การศึกษาสิงห์บุรี ตั้งอยู่ที่ อำเภอเมืองสิงห์บุรี
- ๑๔๖. เขตพื้นที่การศึกษาสุโขทัย เขต ๑** ประกอบด้วยท้องที่ อำเภอเมืองสุโขทัย อำเภอกงไกรลาศ อำเภอคีรีมาศ และอำเภอบ้านด่านลานหอย จังหวัดสุโขทัย  
ให้สำนักงานเขตพื้นที่การศึกษาสุโขทัย เขต ๑ ตั้งอยู่ที่ อำเภอเมืองสุโขทัย

**๑๔๗. เขตพื้นที่การศึกษาสุโขทัย เขต ๒** ประกอบด้วยท้องที่ อำเภอสวรรคโลก อำเภอศรีสำโรง อำเภอทุ่งเสลี่ยม อำเภอศรีสขานาลัย และอำเภอศรีนคร จังหวัดสุโขทัย

ให้สำนักงานเขตพื้นที่การศึกษาสุโขทัย เขต ๒ ตั้งอยู่ที่ อำเภอสวรรคโลก

**๑๔๘. เขตพื้นที่การศึกษาสุพรรณบุรี เขต ๑** ประกอบด้วยท้องที่อำเภอเมืองสุพรรณบุรี อำเภอบางปลาม้า และอำเภอศรีประจันต์ จังหวัดสุพรรณบุรี

ให้สำนักงานเขตพื้นที่การศึกษาสุพรรณบุรี เขต ๑ ตั้งอยู่ที่ อำเภอเมืองสุพรรณบุรี

**๑๔๙. เขตพื้นที่การศึกษาสุพรรณบุรี เขต ๒** ประกอบด้วยท้องที่ อำเภออู่ทอง อำเภอสองพี่น้อง และอำเภอดอนเจดีย์ จังหวัดสุพรรณบุรี

ให้สำนักงานเขตพื้นที่การศึกษาสุพรรณบุรี เขต ๒ ตั้งอยู่ที่ อำเภออู่ทอง

**๑๕๐. เขตพื้นที่การศึกษาสุพรรณบุรี เขต ๓** ประกอบด้วยท้องที่ อำเภอเดิมบางนางบวช อำเภอสามชุก อำเภอด่านช้าง และอำเภอหนองหญ้าไซ จังหวัดสุพรรณบุรี

ให้สำนักงานเขตพื้นที่การศึกษาสุพรรณบุรี เขต ๓ ตั้งอยู่ที่ อำเภอเดิมบางนางบวช

**๑๕๑. เขตพื้นที่การศึกษาสุราษฎร์ธานี เขต ๑** ประกอบด้วยท้องที่ อำเภอเมืองสุราษฎร์ธานี อำเภอกาญจนดิษฐ์ อำเภอดอนสัก อำเภอเกาะพะงัน และอำเภอเกาะสมุย จังหวัดสุราษฎร์ธานี

ให้สำนักงานเขตพื้นที่การศึกษาสุราษฎร์ธานี เขต ๑ ตั้งอยู่ที่ อำเภอเมืองสุราษฎร์ธานี

**๑๕๒. เขตพื้นที่การศึกษาสุราษฎร์ธานี เขต ๒** ประกอบด้วยท้องที่ อำเภอพุนพิน อำเภอคีรีรัฐนิคม อำเภอไชยา อำเภอท่าฉาง อำเภอท่าชนะ อำเภอบ้านตาขุน อำเภอพนม และ กิ่งอำเภอกวิภาวดี จังหวัดสุราษฎร์ธานี

ให้สำนักงานเขตพื้นที่การศึกษาสุราษฎร์ธานี เขต ๒ ตั้งอยู่ที่ อำเภอพุนพิน

**๑๕๓. เขตพื้นที่การศึกษาสุราษฎร์ธานี เขต ๓** ประกอบด้วยท้องที่ อำเภอเวียงสระ อำเภอบ้านนาสาร อำเภอพระแสง อำเภอเคียนซา อำเภอบ้านนาเดิม และอำเภอชัยบุรี จังหวัดสุราษฎร์ธานี

ให้สำนักงานเขตพื้นที่การศึกษาสุราษฎร์ธานี เขต ๓ ตั้งอยู่ที่ อำเภอเวียงสระ

**๑๕๔. เขตพื้นที่การศึกษาสุรินทร์ เขต ๑** ประกอบด้วยท้องที่ อำเภอเมืองสุรินทร์ อำเภอลำดวน อำเภอศรีขรภูมิ อำเภอสำโรงทาบ และกิ่งอำเภอเขวาสินรินทร์ จังหวัดสุรินทร์

ให้สำนักงานเขตพื้นที่การศึกษาสุรินทร์ เขต ๑ ตั้งอยู่ที่ อำเภอเมืองสุรินทร์

**๑๕๕. เขตพื้นที่การศึกษาสุรินทร์ เขต ๒** ประกอบด้วยท้องที่ อำเภอรัตนบุรี อำเภอสนม อำเภอจอมพระ อำเภอชุมพลบุรี อำเภอท่าตูม และกิ่งอำเภอโนนนารายณ์ จังหวัดสุรินทร์

ให้สำนักงานเขตพื้นที่การศึกษาสุรินทร์ เขต ๒ ตั้งอยู่ที่ อำเภอรัตนบุรี

**๑๕๖. เขตพื้นที่การศึกษาสุรินทร์ เขต ๓** ประกอบด้วยท้องที่ อำเภอปราสาท อำเภอกาบเชิง อำเภอสังขะ อำเภอบัวเขต กิ่งอำเภอพนมดงรัก และกิ่งอำเภอศรีณรงค์ จังหวัดสุรินทร์

ให้สำนักงานเขตพื้นที่การศึกษาสุรินทร์ เขต ๓ ตั้งอยู่ที่ อำเภอปราสาท

**๑๕๗. เขตพื้นที่การศึกษาหนองคาย เขต ๑** ประกอบด้วยท้องที่ อำเภอเมืองหนองคาย อำเภอท่าบ่อ อำเภอศรีเชียงใหม่ อำเภอสังคม กิ่งอำเภอโพธิ์ตาก และกิ่งอำเภอสระใคร จังหวัดหนองคาย

ให้สำนักงานเขตพื้นที่การศึกษาหนองคาย เขต ๑ ตั้งอยู่ที่ อำเภอเมืองหนองคาย

**๑๕๘. เขตพื้นที่การศึกษาหนองคาย เขต ๒** ประกอบด้วยท้องที่ อำเภอโพนพิสัย อำเภอโซ่พิสัย อำเภอปากคาด กิ่งอำเภอเฝ้าไร่ และกิ่งอำเภอรัตนวาปี จังหวัดหนองคาย

ให้สำนักงานเขตพื้นที่การศึกษาหนองคาย เขต ๒ ตั้งอยู่ที่ อำเภอโพนพิสัย

**๑๕๙. เขตพื้นที่การศึกษาหนองคาย เขต ๓** ประกอบด้วยท้องที่ อำเภอบึงกาฬ อำเภอศรีวิไล อำเภอเซกา อำเภอพรเจริญ อำเภอบึงโขงหลง และอำเภอบุ่งคล้า จังหวัดหนองคาย

ให้สำนักงานเขตพื้นที่การศึกษาหนองคาย เขต ๓ ตั้งอยู่ที่ อำเภอเมือง

**๑๖๐. เขตพื้นที่การศึกษาหนองบัวลำภู เขต ๑** ประกอบด้วยท้องที่ อำเภอเมืองหนองบัวลำภู อำเภอโนนสัง และอำเภอศรีบุญเรือง จังหวัดหนองบัวลำภู

ให้สำนักงานเขตพื้นที่การศึกษาหนองบัวลำภู เขต ๑ ตั้งอยู่ที่ อำเภอเมืองหนองบัวลำภู

**๑๖๑. เขตพื้นที่การศึกษาหนองบัวลำภู เขต ๒** ประกอบด้วยท้องที่ อำเภอนากลาง อำเภอสุวรรณคูหา และอำเภอนาวัง จังหวัดหนองบัวลำภู

ให้สำนักงานเขตพื้นที่การศึกษาหนองบัวลำภู เขต ๒ ตั้งอยู่ที่ อำเภอนากลาง

**๑๖๒. เขตพื้นที่การศึกษาอ่างทอง** ประกอบด้วยท้องที่ ทุกอำเภอ จังหวัดอ่างทอง ให้สำนักงานเขตพื้นที่การศึกษาอ่างทอง ตั้งอยู่ที่ อำเภอเมืองอ่างทอง

**๑๖๓. เขตพื้นที่การศึกษอำนาจเจริญ** ประกอบด้วยท้องที่ ทุกอำเภอ จังหวัดอำนาจเจริญ

ให้สำนักงานเขตพื้นที่การศึกษอำนาจเจริญ ตั้งอยู่ที่ อำเภอเมืองอำนาจเจริญ

**๑๖๔. เขตพื้นที่การศึกษาดุทรธานี เขต ๑** ประกอบด้วยท้องที่ อำเภอเมืองอุตรธานี อำเภอเพ็ญ อำเภอสร้างคอม และอำเภอหนองวัวซอ จังหวัดอุตรธานี

ให้สำนักงานเขตพื้นที่การศึกษาดุทรธานี เขต ๑ ตั้งอยู่ที่ อำเภอเมืองอุตรธานี

**๑๖๕. เขตพื้นที่การศึกษาดุทรธานี เขต ๒** ประกอบด้วยท้องที่ อำเภอกุมภวาปี อำเภอศรีธาตุ อำเภอหนองแสง อำเภอโนนสะอาด อำเภอวังสามหมอ และกิ่งอำเภอประจักษ์ศิลปาคม จังหวัดอุตรธานี

ให้สำนักงานเขตพื้นที่การศึกษาดุทรธานี เขต ๒ ตั้งอยู่ที่ อำเภอกุมภวาปี

**๑๖๖. เขตพื้นที่การศึกษาดุทรธานี เขต ๓** ประกอบด้วยท้องที่ อำเภอหนองหาน อำเภอบ้านดุง อำเภอพิบูลย์รักษ์ อำเภอไชยวาน อำเภอทุ่งฝน และกิ่งอำเภอภูแก้ว จังหวัดอุตรธานี

ให้สำนักงานเขตพื้นที่การศึกษาดุทรธานี เขต ๓ ตั้งอยู่ที่ อำเภอหนองหาน

**๑๖๗. เขตพื้นที่การศึกษาดุทรธานี เขต ๔** ประกอบด้วยท้องที่ อำเภอบ้านผือ อำเภอน้ำโสม อำเภอนาเยีย และอำเภอกุดจับ จังหวัดอุตรธานี

ให้สำนักงานเขตพื้นที่การศึกษาดุทรธานี เขต ๔ ตั้งอยู่ที่ อำเภอบ้านผือ

**๑๖๘. เขตพื้นที่การศึกษาดุทรดิตต์ เขต ๑** ประกอบด้วยท้องที่ อำเภอเมืองอุตรดิตต์ อำเภอลับแล อำเภอตรอน อำเภอพิชัย และอำเภอทองแสนขัน จังหวัดอุตรดิตต์

ให้สำนักงานเขตพื้นที่การศึกษาดุทรดิตต์ เขต ๑ ตั้งอยู่ที่ อำเภอเมืองอุตรดิตต์

**๑๖๙. เขตพื้นที่การศึกษาดุทรดิตต์ เขต ๒** ประกอบด้วยท้องที่ อำเภอน้ำปาด อำเภอท่าปลา อำเภอปากท่า และอำเภอบ้านโคก จังหวัดอุตรดิตต์

ให้สำนักงานเขตพื้นที่การศึกษาดุทรดิตต์ เขต ๒ ตั้งอยู่ที่ อำเภอน้ำปาด

**๑๗๐. เขตพื้นที่การศึกษายุทธยานิ** ประกอบด้วยท้องที่ ทุกอำเภอ จังหวัดอุทัยธานี

ให้สำนักงานเขตพื้นที่การศึกษายุทธยานิ ตั้งอยู่ที่ อำเภอเมืองอุทัยธานี

**๑๗๑. เขตพื้นที่การศึกษายุทธยานิ เขต ๑** ประกอบด้วยท้องที่ อำเภอเมืองอุบลราชธานี อำเภอเขื่องใน อำเภอม่วงสามสิบ อำเภอดอนมดแดง และ กิ่งอำเภอเหล่าเสือโก้ก จังหวัดอุบลราชธานี

ให้สำนักงานเขตพื้นที่การศึกษายุทธยานิ เขต ๑ ตั้งอยู่ที่ อำเภอเมืองอุบลราชธานี

**๑๗๒. เขตพื้นที่การศึกษายุทธยานิ เขต ๒** ประกอบด้วยท้องที่ อำเภอตระการพืชผล อำเภอเขมราฐ อำเภอโพธิ์ไทร อำเภอกุดข้าวปุ้น และกิ่งอำเภอนาตาล จังหวัดอุบลราชธานี

ให้สำนักงานเขตพื้นที่การศึกษายุทธยานิ เขต ๒ ตั้งอยู่ที่ อำเภอตระการพืชผล

**๑๗๓. เขตพื้นที่การศึกษายุทธยานิ เขต ๓** ประกอบด้วยท้องที่ อำเภอพิบูลย์มังสาหาร อำเภอศรีเมืองใหม่ อำเภอสิรินธร อำเภอโขงเจียม และอำเภอตาลสุม จังหวัดอุบลราชธานี



ให้สำนักงานเขตพื้นที่การศึกษาอุบลราชธานี เขต ๓ ตั้งอยู่ที่ อำเภอพิบูลมังสาหาร

**๑๗๔. เขตพื้นที่การศึกษาอุบลราชธานี เขต ๔** ประกอบด้วยท้องที่ อำเภอวารินชำราบ อำเภอ  
สำโรง กิ่งอำเภอสว่างวีระวงศ์ และกิ่งอำเภอนาเยีย จังหวัดอุบลราชธานี

ให้สำนักงานเขตพื้นที่การศึกษาอุบลราชธานี เขต ๔ ตั้งอยู่ที่ อำเภอวารินชำราบ

**๑๗๕. เขตพื้นที่การศึกษาอุบลราชธานี เขต ๕** ประกอบด้วยท้องที่ อำเภอเดชอุดม อำเภอบุญศรี  
อำเภออำนาจ อำเภอนาจะหลวย อำเภอทุ่งศรีอุดม และกิ่งอำเภอน้ำขุ่น จังหวัดอุบลราชธานี

ให้สำนักงานเขตพื้นที่การศึกษาอุบลราชธานี เขต ๕ ตั้งอยู่ที่ อำเภอเดชอุดม

ทั้งนี้ ตั้งแต่บัดนี้เป็นต้นไป

ประกาศ ณ วันที่ ๗ กรกฎาคม พ.ศ. ๒๕๕๖



(นายปองพล อติเรกสาร)

รัฐมนตรีว่าการกระทรวงศึกษาธิการ

สำนักงานปฏิรูปการศึกษา, 2545 **ปัญญาปฏิรูปการศึกษา แนวทางสู่การปฏิบัติ**. กรุงเทพมหานคร : บริษัทพิมพ์ดี จำกัด.

สกศ., (2543). **ปฏิรูปการเรียนรู้ผู้เรียนสำคัญที่สุด**. กรุงเทพมหานคร : โรงพิมพ์คุรุสภาลาดพร้าว.

สกศ. 2544. **คู่มือแหล่งเรียนรู้เรื่องสถานที่และบุคคลสำคัญของชาติไทย**. กรุงเทพมหานคร : โรงพิมพ์ชุมนุมชนสหกรณ์การเกษตรแห่งประเทศไทย

ดร. รติศักดิ์ พลศรี (2535), กรมส่งเสริมคุณภาพสิ่งแวดล้อม “**ระบบสารสนเทศภูมิศาสตร์เพื่อการจัดการสิ่งแวดล้อม**. เอกสารประกอบการฝึกอบรม การสำรวจทรัพยากรธรรมชาติ ด้วยดาวเทียม (เอกสารอัดสำเนา).

ชัยชนะ แสงสว่าง (2547). การออกแบบและประยุกต์ใช้ระบบสารสนเทศภูมิศาสตร์ (เอกสารอัดสำเนา).

การท่องเที่ยวแห่งประเทศไทย, (2546). **รายงานโครงการศึกษาจัดทำระบบสารสนเทศภูมิศาสตร์ (GIS) เพื่อการจัดการข้อมูลด้านแหล่งท่องเที่ยว**. (เอกสารอัดสำเนา).

สกศ., (2543) **ยุทธศาสตร์การเรียนรู้ตลอดชีวิต ในศตวรรษที่ 21**, กรุงเทพมหานคร : บริษัทพิมพ์ดี จำกัด.

สกศ., (2543) **ยุทธศาสตร์การศึกษาตลอดชีวิตเพื่อสังคมไทยในศตวรรษที่ 21 : สหราชอาณาจักร**. กรุงเทพมหานคร : องค์การคำคุรุสภา.

เฉลิม พรกระแสน, (2544). **การจัดกระบวนการเรียนรู้ที่เน้นผู้เรียนเป็นสำคัญการสอนแบบ “การแสวงหาความรู้จากแหล่งการเรียนรู้”** นนทบุรี : โรงพิมพ์บริษัทแคนดิดมีเดีย จำกัด.

ประพัฒน์ วรทรัพย์, (2546). **รายงานการวิจัยเรื่อง แหล่งการเรียนรู้แบบบูรณาการในพื้นที่โดยรอบโรงเรียนสตรีวิทยวิทยา อำเภอเมืองนครปฐม จังหวัดนครปฐม**. (เอกสารอัดสำเนา).

ศาสตราจารย์ ร้อยตำรวจเอก ดร.วรเดช จันทรรคน และ ผู้ช่วยศาสตราจารย์ สมบัติ อยู่เมือง, (2545). **ระบบสารสนเทศภูมิศาสตร์ในการบริหารภาครัฐ**, 181 หน้า.

<http://www.moe.go.th/webbpp/GIS.htm>.

<http://www.moe.go.th/webbpp/Achi2545/GAT2545/AchievePage.htm>.

## คณะผู้จัดทำ

### ■ ที่ปรึกษา

ศาสตราจารย์ รตอ.วรเดช จันทรศร  
นายสวัสดิ์ ตี๋ชื่น  
ดร.วิเชียร เกตุสิงห์

เลขาธิการสภาการศึกษา  
ที่ปรึกษาด้านระบบการศึกษา  
ที่ปรึกษาสำนักงานเลขาธิการสภาการศึกษา

### ■ ผู้เขียนและวิเคราะห์รายงาน

นางสาวสุทธาสินี วัชรบูล  
  
นางสาวสมปอง สมญาติ  
นางสาววิชชุลาวัฒน์ พิทักษ์ผล

ผู้อำนวยการสำนักมาตรฐานการศึกษาและ  
พัฒนาการเรียนรู้  
นักวิชาการศึกษา 7 สกศ.  
นักวิชาการศึกษา 5 สกศ.

### ■ ผู้พิจารณารายงาน

ดร.วิเชียร เกตุสิงห์  
นางสาวสุทธาสินี วัชรบูล

ที่ปรึกษาสำนักงานเลขาธิการสภาการศึกษา  
ผู้อำนวยการสำนักมาตรฐานการศึกษาฯ

### ■ ผู้จัดทำระบบฐานข้อมูล GIS

นางสาวปิยะกาญจน์ ธิเที่ยะทรัพย์  
  
นายพิเศษ เสนาวงษ์  
นายพรชัย เอกศิริพงษ์

อาจารย์ประจำคณะสิ่งแวดล้อมและ  
ทรัพยากรศาสตร์ มหาวิทยาลัยมหิดล  
ผู้เชี่ยวชาญด้านภูมิศาสตร์สารสนเทศ  
นักวิชาการด้านภูมิศาสตร์สารสนเทศ

### ■ ผู้เชี่ยวชาญ/นักวิชาการที่ร่วมให้ข้อคิดเห็น/ข้อมูล

นางดอริส วินุลศิลป์  
นายเกษม กุลประดิษฐ์  
  
นายสุदीใจ ยี่สุนแสง

ผู้อำนวยการ บริษัท เอ็นทียู/ไทยแลนด์ จำกัด  
อาจารย์ประจำคณะสิ่งแวดล้อมและ  
ทรัพยากรศาสตร์ มหาวิทยาลัยมหิดล  
หัวหน้าฝ่ายพัฒนาระบบ กองสารสนเทศภูมิศาสตร์  
กรุงเทพมหานคร

นายชุมพล เล็กบางพลัด

นายธนิต กิตติพัทธ์โนทัย

นายบัณฑิต เกตุมาลา

นักวิชาการ กองสารสนเทศภูมิศาสตร์

กองระบบสารสนเทศภูมิศาสตร์ กรุงเทพมหานคร

สำนักการศึกษา กรุงเทพมหานคร

หัวหน้างานเว็บไซต์ข้อมูล

การท่องเที่ยวแห่งประเทศไทย

#### ■ ประสานและจัดทำต้นฉบับ

นางสาวสมปอง สมญาติ

นางสาววิชชุลาวัลย์ พิทักษ์ผล

นางสาวธัญลักษณ์ พู่กัน

นักวิชาการศึกษา 7 สกศ.

นักวิชาการศึกษา 5 สกศ.

เจ้าหน้าที่บันทึกข้อมูล 5 สกศ.